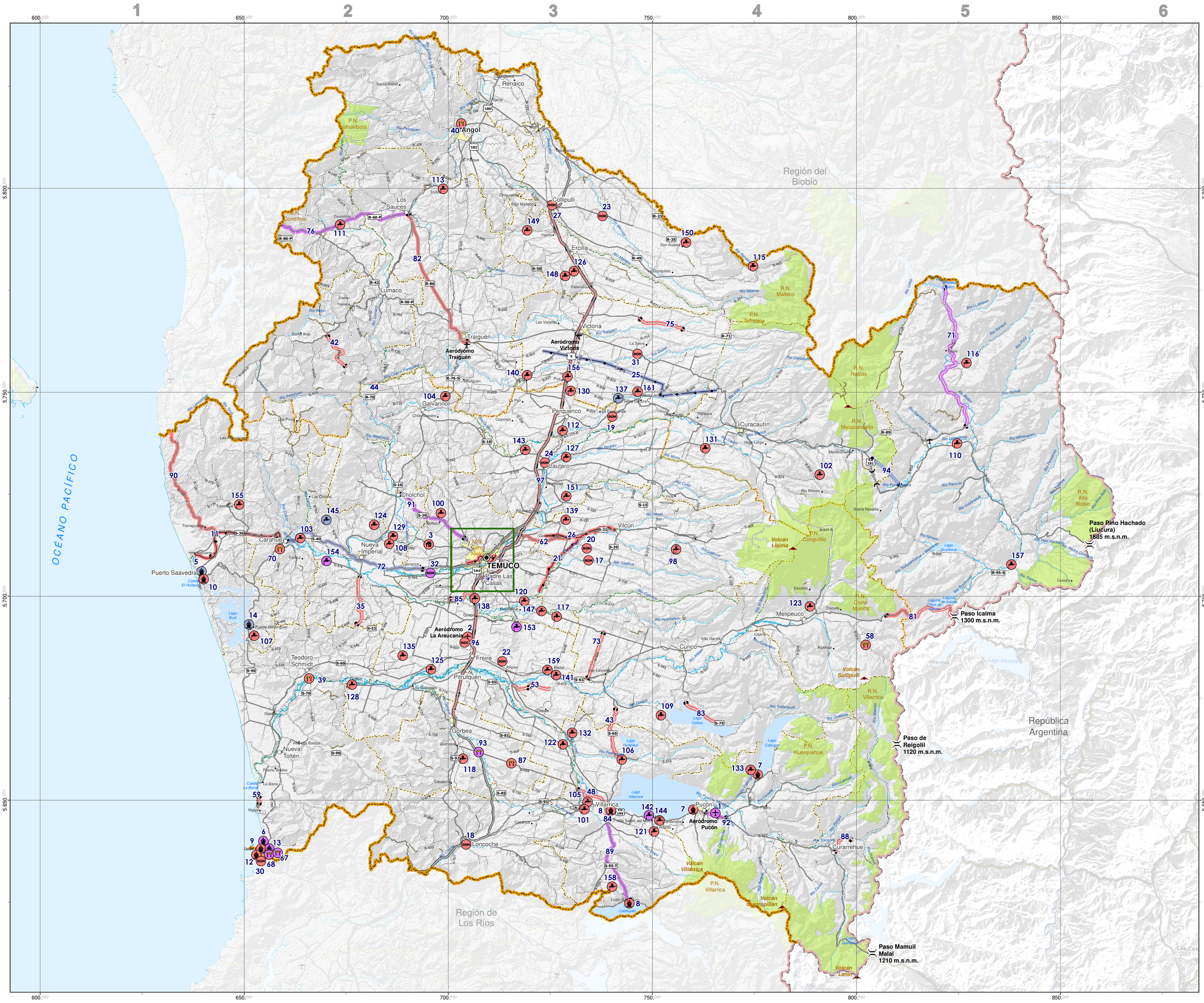

N°	POSICIÓN MAPA	CÓDIGO BIP	NOMBRE DEL PROYECTO	ETAPA	N/A	MONTO 2027 ($Miles)
DIRECCIÓN DE AEROPUERTOS						
1	4E	40019910-0	AMPLIACIÓN Y MEJORAMIENTO AERÓDROMO DE PUCÓN	DISEÑO	A	989.568
2	3D	40069666-0	CONSERVACIÓN RUTINARIA AERÓDROMO DE LA ARAUCANÍA REGIÓN DE LA ARAUCANÍA	EJECUCIÓN	N	800.000
					TOTAL SERVICIO:	**1.789.568**
DIRECCIÓN DE ARQUITECTURA						
3	2C	30460322-0	REPOSICIÓN ESCUELA G-512 MOULECO DE TEMUCO	EJECUCIÓN	A	2.535.611
4	ZOOM 1	40075027-0	CONSERVACIÓN INFRAESTRUCTURA EDIFICIOS MOP, TEMUCO	EJECUCIÓN	N	103.314
		40019008-0	REPOSICIÓN EDIFICIO MOP REGIÓN DE LA ARAUCANÍA	PREFACTIBILIDAD	A	81.755
					TOTAL SERVICIO:	**2.720.680**
DIRECCIÓN DE OBRAS PORTUARIAS						
5	1C	30097841-0	MEJORAMIENTO ACCESIBILIDAD AL MAR PARA PESCA ARTESANAL SAAVEDRA	FACTIBILIDAD	A	464.083
6	2E	30486050-0	MEJORAMIENTO DESEMBOCADURA AL MAR RÍO QUELILE	DISEÑO	A	293.552
7	4D, 4E	50001623-0	CONSERVACIÓN BORDES COSTEROS LACUSTRES REGIÓN DE LA ARAUCANÍA	EJECUCIÓN	N	53.565
8	3E	50000290-0	CONSERVACIÓN OBRAS LACUSTRES COMUNA VILLARRICA	EJECUCIÓN	N	50.000
9	2E	50000291-0	CONSERVACIÓN CALETA LOS PINOS, TOLTÉN	EJECUCIÓN	N	50.000
10	1C	50000293-0	CONSERVACIÓN BORDE COSTERO SAAVEDRA	EJECUCIÓN	N	50.000
11	1C, 2C	40068636-0	CONSERVACIÓN BALIZADO RÍO IMPERIAL, CARAHUE	EJECUCIÓN	N	49.247
12	2E	40068656-0	CONSERVACIÓN RAMPA E INFRAESTRUCTURA DE APOYO CALETA QUEULE	EJECUCIÓN	N	46.149
13	2E	30132531-0	MEJORAMIENTO BORDE COSTERO QUELULE, TOLTÉN	DISEÑO	N	41.480
14	2D	30486627-0	MEJORAMIENTO BORDE COSTERO PUERTO DOMINGUEZ LAGO BUDI	PREFACTIBILIDAD	N	32.139
15	*	40068635-0	CONSERVACIÓN EMBARCADEROS LAGO BUDI SAAVEDRA	EJECUCIÓN	N	32.139
					TOTAL SERVICIO:	**1.162.355**
DIRECCIÓN DE OBRAS HIDRÁULICAS						
16	ZOOM 1	20188580-0	CONSTRUCCIÓN COLECTOR INTERCEPTOR AGUAS LLUVIAS SANTA ROSA, TEMUCO	EJECUCIÓN	A	2.675.052
17	3C	40047390-0	CONSERVACIÓN SISTEMA DE RIEGO CANAL 21 DE MAYO, REGIÓN DE LA ARAUCANÍA 2024-2026	EJECUCIÓN	A	2.526.561
18	3E	30101997-0	CONSTRUCCIÓN OBRAS FLUVIALES RÍO CRUCES Y ESTERO LONCOCHE URBANO	EJECUCIÓN	A	965.666
19	3C	40036991-0	CONSERVACIÓN SISTEMA DE RIEGO CANAL CHUFQUEN, VICTORIA Y TRAIGUEN VICTORIA	EJECUCIÓN	N	690.000
20	3C	40036950-0	CONSERVACIÓN SISTEMA DE RIEGO CANAL QUEPE SUR, VILCÚN, REGIÓN DE LA ARAUCANÍA	EJECUCIÓN	N	575.000
21	3C	40069560-0	CONSERVACIÓN SISTEMA DE RIEGO CANAL QUEPE NORTE, VILCÚN VILCÚN	EJECUCIÓN	N	575.000
22	3D	40021154-0	CONSERVACIÓN SISTEMA DE RIEGO CANAL ALLIPEN, FREIRE Y CUNCO FREIRE	EJECUCIÓN	N	460.000
23	3B	40064630-0	CONSERVACIÓN SISTEMA DE RIEGO CANAL BOQUIHUE, REGIÓN DE LA ARAUCANÍA 2024-2025	EJECUCIÓN	A	445.000
24	3C	40036870-0	DIAGNÓSTICO PLAN MAESTRO AGUAS LLUVIAS LAUTARO REGIÓN DE LA ARAUCANÍA	EJECUCIÓN	A	287.124
25	3B, 4B, 4C	30002745-0	CONSTRUCCIÓN SISTEMA DE REGADIO LAS VERTIENTES - PUA, REGIÓN DE LA ARAUCANÍA VICTORIA	FACTIBILIDAD	A	272.066
					A	250.000
26	3C	40069558-0	CONSERVACIÓN SISTEMA DE RIEGO CANAL CURIEO, VILCÚN VILCÚN	EJECUCIÓN	N	230.000
27	3B	40002470-0	DIAGNÓSTICO PLAN MAESTRO AGUAS LLUVIAS DE COLLIPULLI	EJECUCIÓN	A	168.137
28	*	40047436-0	CONSERVACIÓN GLOBAL DE CAUCES NATURALES REGIÓN DE LA ARAUCANÍA 2023 - 2025	EJECUCIÓN	A	150.000
29	ZOOM 1	30063944-0	CONSTRUCCIÓN COLECTOR INTERCEPTOR AGUAS LLUVIAS SAN MARTIN, TEMUCO	EJECUCIÓN	A	107.918
30	2E	50000061-0	DIAGNÓSTICO CONTROL ALUVIONAL QUEBRADAS DE QUEULE, TOLTÉN TOLTÉN	EJECUCIÓN	N	100.000
31	3B	40060716-0	CONSERVACIÓN SISTEMA DE RIEGO CANAL PILÉN CHICO REGIÓN DE LA ARAUCANÍA 2024-2025	EJECUCIÓN	A	91.391
32	2C	30370369-0	CONSTRUCCIÓN DEFENSAS FLUVIALES RÍO CAUTIN EN LABRANZA, TEMUCO TEMUCO	DISEÑO	N	50.000
33	ZOOM 1	40075235-0	CONSERVACIÓN RED PRIMARIA DE AGUAS LLUVIAS, COLECTOR 4B, TEMUCO TEMUCO	EJECUCIÓN	N	50.000
					TOTAL SERVICIO:	**10.668.915**
DIRECCIÓN DE VIALIDAD						
34	*	40038513-0	CONSERVACIÓN GLOBAL MIXTA CAMINOS RED VIAL REGIÓN DE LA ARAUCANÍA 2023-2027	EJECUCIÓN	A	17.291.480
35	2C, 2D	30458978-0	MEJORAMIENTO CAMINO ALMAGRO- TEODORO SCHMIDT	EJECUCIÓN	A	14.065.752
36	*	40030677-0	CONSERVACIÓN GLOBAL MIXTA CAMINOS RED VIAL REGIÓN DE LA ARAUCANÍA 2022-2026	EJECUCIÓN	A	13.987.000
37	*	40050036-0	CONSERVACIÓN GLOBAL MIXTA CAMINOS RED VIAL REGIÓN DE LA ARAUCANÍA 2024-2028	EJECUCIÓN	A	13.500.000
38	*	40060939-0	CONSERVACIÓN GLOBAL CAMINOS RED VIAL REGIÓN DE LA ARAUCANÍA 2025-2029	EJECUCIÓN	A	12.500.000
39	2D	40003772-0	CONSTRUCCIÓN PUENTES POCOYAN Y ACCESOS EN RUTA S-648 ENTRE RUTAS S-60 Y S-70; TOLTÉN	EJECUCIÓN	A	10.397.000
40	3A	30483167-0	REPOSICIÓN PUENTE MALLECO Y ACCESOS EN RUTA R-152 ANGOL	EJECUCIÓN	A	8.373.000
41	ZOOM 1	30480901-0	REPOSICIÓN TALLER DE MAQUINARIAS DIRECCIÓN DE VIALIDAD PROVINCIA DE CAUTÍN.	EJECUCIÓN	A	6.760.621
42	2B	40045092-0	MEJORAMIENTO CBI LOS LAURELES - PICHIPELLAHUÉN	EJECUCIÓN	A	6.672.397
43	3D	40048728-0	MEJORAMIENTO RUTA S-69 LOS LAURELES PEDREGOSO	EJECUCIÓN	A	6.024.536
44	2B	40038944-0	CONSTRUCCIÓN PASARELA VEHICULAR PAPAINALHUE Y ACCESOS, COMUNAS DE LUMACO Y GALVARINO	EJECUCIÓN	A	5.590.000
45	*	50001174-0	CONSERVACIÓN GLOBAL MIXTA REGIÓN DE LA ARAUCANÍA	EJECUCIÓN	N	5.394.107
46	*	40020287-0	CONSERVACIÓN GLOBAL MIXTA CAMINOS RED VIAL REGIÓN DE LA ARAUCANÍA 2021	EJECUCIÓN	A	4.869.107
47	*	40060938-0	CONSERVACIÓN GLOBAL MIXTA CAMINOS RED VIAL REGIÓN DE LA ARAUCANÍA 2025-2029	EJECUCIÓN	A	4.700.000
48	3D, 3E	40068308-0	MEJORAMIENTO PUTUE BAJO RINCONADA (5731) Y CRUCE RUTA S-91 RINCONADA (5727/5731), VILLARRICA	EJECUCIÓN	A	4.486.000
49	*	40056892-0	CONSERVACIÓN POR CAMINOS BÁSICOS PROVINCIA DE CAUTIN 1 2023-2025 BUEN VIVIR	EJECUCIÓN	A	4.238.732
50	*	50001175-0	CONSERVACIÓN PAVIMENTO RURAL REGIÓN DE LA ARAUCANÍA	EJECUCIÓN	N	4.079.920
51	*	50001299-0	CONSERVACIÓN GLOBAL DE CAMINOS REGIÓN DE LA ARAUCANÍA	EJECUCIÓN	N	3.236.464
52	*	40070145-0	CONSERVACIÓN GLOBAL MIXTA CAMINOS RED VIAL REGIÓN DE LA ARAUCANÍA	EJECUCIÓN	A	3.192.000
53	3D	40019598-0	MEJORAMIENTO CBI ALLIPÉN FOULECO LAFQUÉN, FREIRE	EJECUCIÓN	A	2.847.000

N°	POSICIÓN MAPA	CÓDIGO BIP	NOMBRE DEL PROYECTO	ETAPA	N/A	MONTO 2027 ($Miles)
DIRECCIÓN DE VIALIDAD						
54	*	40057641-0	CONSERVACIÓN VARIOS PUENTES MENORES PROVINCIA DE CAUTÍN 2024- 2025	EJECUCIÓN	A	2.820.117
55	*	40056898-0	CONSERVACIÓN POR CAMINOS BÁSICOS PROVINCIA DE MALLECO 1 2023-2025 BUEN VIVIR	EJECUCIÓN	A	1.903.000
56	*	40056899-0	CONSERVACIÓN CAMINOS BÁSICOS PROVINCIA DE MALLECO 2 BUEN VIVIR 2023-2025	EJECUCIÓN	A	1.834.567
57	*	50001177-0	CONSERVACIÓN RED VIAL REGIÓN DE LA ARAUCANÍA	EJECUCIÓN	N	1.359.973
58	5D	40054665-0	REPOSICIÓN PUENTE CHUFQUEN EN RUTA S-595	EJECUCIÓN	A	1.195.000
59	2D, 2E	40077382-0	REPOSICIÓN CONEXION RUTA S-844, CAMINO BIFURCACIÓN 790 - LA BARRA - NIGUE, TOLTÉN	EJECUCIÓN	N	1.110.000
60	*	50001179-0	CONSERVACIÓN CAMINOS EN COMUNIDADES INDÍGENAS REGIÓN DE LA ARAUCANÍA	EJECUCIÓN	N	742.444
61	*	40049912-0	CONSERVACIÓN CAMINOS BÁSICOS REGIÓN DE LA ARAUCANÍA 2024	EJECUCIÓN	A	729.038
62	3C	30124912-0	REPOSICIÓN RUTA S-31 CAIÓN - VILCÚN - REFUGIO LLAIMA	EJECUCIÓN	N	580.000
63	*	40031085-0	NORMALIZACIÓN DE VARIOS PUENTES REGIÓN DE LA ARAUCANÍA	DISEÑO	A	515.000
64	*	40061161-0	MEJORAMIENTO SEGURIDAD VIAL VARIOS CRUCES REGIÓN DE LA ARAUCANÍA	DISEÑO	A	510.000
					N	50.000
65	*	40070855-0	MEJORAMIENTO CAMINOS RURALES MALLECO -CAUTIN 2025	DISEÑO	A	510.000
					N	50.000
66	*	40031093-0	REPOSICIÓN VARIOS PUENTES MENORES REGIÓN DE LA ARAUCANÍA	DISEÑO	A	481.000
					N	50.000
67	2E	40069144-0	CONSTRUCCIÓN CONEXIÓN VIAL, PUENTE NIGUE, COMUNA DE TOLTÉN, REGIÓN DE LA ARAUCANÍA	DISEÑO	A	469.907
68	2E	40069145-0	CONSTRUCCIÓN CONEXION VIAL PUENTE QUEULE	DISEÑO	A	469.907
69	*	40068861-0	ANÁLISIS Y DIAGNÓSTICO DE CONECTIVIDAD RUTA 5 PASO MAMUIL MALAL	EJECUCIÓN	A	410.000
70	2C	40075064-0	CONSERVACIÓN POR EMERGENCIA PUENTE EDUARDO FREI MONTALVA, REGIÓN DE LA ARAUCANÍA 2025-2026	EJECUCIÓN	A	348.923
71	5B, 5C	40021418-0	MEJORAMIENTO RIPIO RUTA R-791; SECTOR: PTE CONTRACO-TROYO-LONQUIMAY (FIN PAV EXISTENTE)	DISEÑO	A	301.813
72	2C	30484343-0	AMPLIACIÓN MEJORAMIENTO RUTA S-40, SECTOR: LABRANZA-IMPERIAL-CARAHUE	FACTIBILIDAD	A	295.725
73	3D	40054663-0	MEJORAMIENTO CBI CHOROICO - HUICHAHUE - FAJA 20.000	EJECUCIÓN	A	186.000
74	*	40056895-0	CONSERVACIÓN CAMINOS COMUNIDADES INDÍGENAS CAUTIN Y MALLECO 2023-2025 BUEN VIVIR	EJECUCIÓN	A	160.000
75	3B, 4B	40020186-0	MEJORAMIENTO CBI INSPECTOR FERNÁNDEZ - LAGUNA MALLECO S: PUENTE COLO-V. OHIGGINS, VICTORIA	EJECUCIÓN	A	158.117
76	2B	30125055-0	MEJORAMIENTO RUTA R-60-P, LOS SAUCES - PURÉN - LÍMITE REGIÓNAL	EJECUCIÓN	A	151.062
77	*	40059660-0	CONSERVACIÓN POR CAMINOS BÁSICOS PROVINCIA DE CAUTIN 3 2024-2026 BUEN VIVIR	EJECUCIÓN	A	142.520
78	*	50001180-0	CONSERVACIÓN ELEMENTOS DE SEGURIDAD VIAL REGIÓN DE LA ARAUCANÍA	EJECUCIÓN	N	135.997
79	*	50001181-0	CONSERVACIÓN SEGURIDAD VIAL ZONAS DE ESCUELA REGIÓN DE LA ARAUCANÍA	EJECUCIÓN	N	135.997
80	*	50001182-0	CONSERVACIÓN SEGURIDAD VIAL PASADAS URBANAS TRAVESIAS DE LA ARAUCANÍA	EJECUCIÓN	N	135.997
81	5D	30461075-0	MEJORAMIENTO RUTA S-61 SECTOR: MELIPEUCO - ICALMA - PASO ICALMA	EJECUCIÓN	N	120.000
82	2B, 3B	30107157-0	MEJORAMIENTO RUTA R-86 SECTOR: LOS SAUCES-TRAIGUÉN	EJECUCIÓN	N	60.000
83	4D	30107162-0	MEJORAMIENTO RUTA S-75 SECTOR: COLICO - CABURGUA NORTE	EJECUCIÓN	N	60.000
84	3E	30466033-0	MEJORAMIENTO PASADA URBANA RUTA S-95-T EN LA CIUDAD DE VILLARRICA	DISEÑO	N	60.000
85	3D	40070786-0	MEJORAMIENTO METRENCO MISIÓN INGLESA , PADRE LAS CASAS.	EJECUCIÓN	N	60.000
86	*	40021413-0	CONSTRUCCIÓN DE CICLOVIAS VARIAS RUTAS ARAUCANÍA (MEJORAMIENTOS SENDAS MULTIPROPOSITO) ETAPA 1	DISEÑO	N	50.000
87	3D	40038954-0	REPOSICIÓN PUENTE SCHNEIDER Y ACCESOS EN RUTA S-689, GORBEA	EJECUCIÓN	N	50.000
88	4E	40051702-0	MEJORAMIENTO RUTA S-965 CURARREHUE-PUENTE BASAS	EJECUCIÓN	N	50.000
89	3E	30460172-0	MEJORAMIENTO RUTA S-95-T SECTOR:VILLARRICA - LICAN RAY	DISEÑO	N	20.000
90	1C	30181672-0	MEJORAMIENTO RUTA S-138 S: TRANAPUENTE-LIMITE REG. NORTE	EJECUCIÓN	N	12.000
91	ZOOM 1, 2C	30081385-0	MEJORAMIENTO PAVIMENTO RUTA S-20 TEMUCO-CHOLCHOL	DISEÑO	N	10.350
92	4E	30483037-0	AMPLIACIÓN RUTA 199-CH SECTOR: PUCÓN - CR. RUTA S-905	DISEÑO	N	10.000
93	3D	40031079-0	REPOSICIÓN PUENTE DONGUIL Y ACCESOS RUTA S-689, GORBEA	DISEÑO	N	10.000
94	5C	30458837-0	CONSTRUCCIÓN CONEXION VIAL S: MALALCAHUELLO-LONQUIMAY REG. ARAUCANÍA	FACTIBILIDAD	N	1.000
					TOTAL SERVICIO:	**170.720.570**
CONSERVACIÓN ES POR ADMINISTRACIÓN DIRECTA - DIRECCIÓN DE VIALIDAD						
95	*	50000877-0	CONSERVACIÓN RED VIAL ADMINISTRACIÓN DIRECTA REGIÓN DE LA ARAUCANÍA	EJECUCIÓN	N	13.700.000
					TOTAL SERVICIO:	**13.700.000**
DIRECCIÓN GENERAL DE CONCESIONES DE OBRAS PUBLICAS						
96	3D	29000597-0	-- SEGUNDA CONCESIÓN AEROPUERTO REGIÓN DE LA ARAUCANÍA (INSPECCIÓN FISCAL) --	EJECUCIÓN	A	1.791.251
97	3B, 3C, 3D, ZOOM 1	29000030-0	AMPLIACIÓN REHABILITACIÓN Y MEJORAMIENTO DE LA RUTA 5 COLLIPULLI - TEMUCO (INSPECCIÓN FISCAL) -	EJECUCIÓN	A	520.804
					TOTAL SERVICIO:	**2.312.055**
SUBDIRECCIÓN DE SERVICIOS SANITARIOS RURALES						
98	4C	40035371-0	-- SISTEMA APR COLONIA MENDOZA VILCÚN	EJECUCIÓN	A	2.241.819
99	ZOOM 1	30064321-0	CONSTRUCCIÓN SISTEMA APR CATRIMALAL TEMUCO	EJECUCIÓN	A	2.182.722
100	2C	40021944-0	CONSTRUCCIÓN SISTEMA APR BOYECO, PANCO, COLUMALLIN MANUICO PAJAL, TEMUCO	EJECUCIÓN	A	2.126.013
101	3E	40060031-0	MEJORAMIENTO Y AMPLIACIÓN SISTEMA APR ÑANCUL VILLARRICA	EJECUCIÓN	A	2.082.233
102	4C	30073030-0	CONSTRUCCIÓN INSTALACIÓN SISTEMA APR UNIÓN RÍO BLANCO CURACAUTÍN	EJECUCIÓN	A	1.774.175
103	2C	40032007-0	MEJORAMIENTO Y AMPLIACIÓN SSR CHAMPRULLI CARAHUE	EJECUCIÓN	A	1.646.047
104	2C	40067281-0	MEJORAMIENTO SSR VILLA CAPRICHO GALVARINO	EJECUCIÓN	A	1.587.242
105	3D	40060090-0	MEJORAMIENTO Y AMPLIACIÓN APR PUTUE VILLARRICA	EJECUCIÓN	A	1.520.890
106	3D	40060083-0	MEJORAMIENTO Y AMPLIACIÓN SISTEMA APR SANTA FILOMENA PEDREGOSO VILLARRICA	EJECUCIÓN	A	1.442.041

N°	POSICIÓN MAPA	CÓDIGO BIP	NOMBRE DEL PROYECTO	ETAPA	N/A	MONTO 2027 ($Miles)
SUBDIRECCIÓN DE SERVICIOS SANITARIOS RURALES						
107	2D	40060096-0	MEJORAMIENTO Y AMPLIACIÓN SISTEMA APR PUERTO DOMÍNGUEZ SAAVEDRA	EJECUCIÓN	A	1.393.977
108	2C	40066508-0	MEJORAMIENTO SISTEMA SSR CUSACO NUEVA IMPERIAL	EJECUCIÓN	A	1.245.488
109	4D	40060092-0	MEJORAMIENTO Y AMPLIACIÓN SISTEMA APR LA ESPERANZA DE COLICO CUNCO	EJECUCIÓN	A	1.171.359
110	5C	30463592-0	CONSTRUCCIÓN SISTEMA AGUA POTABLE RURAL LAGUNA JARA LONQUIMAY	EJECUCIÓN	A	1.138.247
111	2B	40060099-0	MEJORAMIENTO Y AMPLIACIÓN SISTEMA APR CAUPOLICAN TRANAMAN PUREN	EJECUCIÓN	A	1.114.549
112	3C	40054401-0	MEJORAMIENTO SSR QUILLEM PERQUENCO	EJECUCIÓN	A	1.088.000
113	2B	40032580-0	MEJORAMIENTO Y AMPLIACIÓN SISTEMA APR VILLA TRINTRE LOS SAUCES	EJECUCIÓN	A	1.069.290
114	ZOOM 1	40063516-0	MEJORAMIENTO SSR ILLAP PADRE LAS CASAS	EJECUCIÓN	A	1.028.473
115	4B	40067301-0	MEJORAMIENTO SSR EL AMARGO COLLIPULLI	EJECUCIÓN	A	1.014.140
116	5B	30463675-0	CONSTRUCCIÓN SISTEMA APR PEHUENCO LONQUIMAY	EJECUCIÓN	A	985.017
117	3D	40063859-0	MEJORAMIENTO Y AMPLIACIÓN SSR SAN RAMÓN PADRE LAS CASAS	EJECUCIÓN	A	887.236
118	3D	40003665-0	CONSTRUCCIÓN SISTEMA DE AGUA POTABLE RURAL FAJA 3,4,5,6 ELDONGUIL GORBEA	EJECUCIÓN	N	801.500
119	ZOOM 1	40060097-0	MEJORAMIENTO Y AMPLIACIÓN SISTEMA APR LICANCO GRANDE PADRE LAS CASAS	EJECUCIÓN	A	785.118
120	3D	40031094-0	MEJORAMIENTO AMPLIACIÓN SISTEMA DE AGUA POTABLE RURAL TROMEN QUEPE	EJECUCIÓN	A	747.697
121	4E	40066710-0	MEJORAMIENTO SSR HUINCACARA MOLCO ALTO VILLARRICA	EJECUCIÓN	A	584.963
122	3D	40064437-0	MEJORAMIENTO SSR PURAQUINA BAJO PITRIUFQUEN	EJECUCIÓN	A	574.391
123	4D	40036492-0	REPOSICIÓN Y AMPLIACIÓN SISTEMA APR EL MEMBRILLO MELIPEUCO	EJECUCIÓN	A	486.655
124	2C	40031440-0	AMPLIACIÓN Y MEJORAMIENTO SSR EL PERAL Y BOLILCHE NUEVA IMPERIAL	EJECUCIÓN	N	458.000
125	2D	40034331-0	AMPLIACIÓN Y MEJORAMIENTO SISTEMA SSR SIÑICO FREIRE	EJECUCIÓN	N	458.000
126	3B	40061099-0	MEJORAMIENTO SISTEMA APR CHAMICHACO ERCILLA	EJECUCIÓN	N	458.000
127	3C	40069649-0	AMPLIACIÓN SISTEMA APR RÉREICO LAUTARO	EJECUCIÓN	N	458.000
128	2D	40060088-0	MEJORAMIENTO Y AMPLIACIÓN SISTEMA APR COMUY PITRIUFQUEN	EJECUCIÓN	A	402.936
129	2C	40060085-0	MEJORAMIENTO Y AMPLIACIÓN SISTEMA APR PRAPAHUE CHOLCHOL	EJECUCIÓN	A	372.330
130	3C	50000166-0	MEJORAMIENTO Y AMPLIACIÓN SSR MILLALEN ZAPATA PERQUENCO	EJECUCIÓN	N	343.500
131	4C	40030969-0	REPOSICIÓN SISTEMA DE AGUA POTABLE RURAL SANTA JULIA, CURACAUTÍN	EJECUCIÓN	A	331.099
132	3D	30007544-0	MEJORAMIENTO Y AMPLIACIÓN SISTEMA APR CATRICO VILLARRICA	EJECUCIÓN	N	229.000
133	4D	40069638-0	AMPLIACIÓN Y MEJORAMIENTO SSR CABURGUA BAJO PUCÓN	EJECUCIÓN	N	229.000
134	ZOOM 1	40069639-0	AMPLIACIÓN Y MEJORAMIENTO SISTEMA SSR MONTEVERDE TEMUCO	EJECUCIÓN	N	229.000
135	2D	40074028-0	MEJORAMIENTO Y AMPLIACIÓN SSR HUILIO FREIRE	EJECUCIÓN	N	229.000
136	*	40027952-0	MEJORAMIENTO SISTEMAS APR, REGIÓN DE LA ARAUCANÍA, GLOSA 05 APR (PREFACT., FACT., DISEÑO)	EJECUCIÓN	A	140.204
137	3C	40075654-0	CONSTRUCCIÓN SISTEMA APR AMAZA BAYOTORO VICTORIA	FACTIBILIDAD	N	137.690
138	3D	30423337-0	REPOSICIÓN Y AMPLIACIÓN SSR METRENCO PADRE LAS CASAS	EJECUCIÓN	N	114.500
139	3C	40060990-0	MEJORAMIENTO Y AMPLIACIÓN SSR QUINTRILPE VILCÚN	EJECUCIÓN	N	114.500
140	3B	40073385-0	MEJORAMIENTO Y AMPLIACIÓN SSR QUINO VICTORIA	EJECUCIÓN	N	114.500
141	3D	40060094-0	MEJORAMIENTO Y AMPLIACIÓN SISTEMA APR RADAL FREIRE	EJECUCIÓN	A	67.252
142	3E	40061101-0	MEJORAMIENTO Y AMPLIACIÓN SISTEMA APR MOLCO BAJO VILLARRICA	DISEÑO	N	57.250
143	3C	40069626-0	CONSERVACIÓN SSR MALPICHAHUE LAUTARO	EJECUCIÓN	N	57.250
144	4E	40069632-0	CONSERVACIÓN SISTEMA APR MOLCO LONCOTRARO VILLARRICA	EJECUCIÓN	N	47.250
145	2C	40002369-0	CONSTRUCCIÓN APR CODIHUE RANQUILCO NUEVA IMPERIAL	PREFACTIBILIDAD	N	45.800
146	ZOOM 1	40061096-0	MEJORAMIENTO Y AMPLIACIÓN SISTEMA APR TRUF TRUF LAS MINAS PADRE LAS CASAS	PREFACTIBILIDAD	N	45.800
147	3D	40069696-0	CONSERVACIÓN SSR PRADO HUACHAHUE PADRE LAS CASAS	EJECUCIÓN	N	45.800
148	3B	40069607-0	CONSERVACIÓN SSR CHACAICO ERCILLA	EJECUCIÓN	N	45.800
149	3B	40069608-0	CONSERVACIÓN SSR CHEQUENCO ERCILLA	EJECUCIÓN	N	45.800
150	4B	40069610-0	CONSERVACIÓN SSR SAN ANDRÉS COLLIPULLI	EJECUCIÓN	N	45.800
151	3C	40069637-0	CONSERVACIÓN SISTEMA APR ANTINAO PAILLAL LAUTARO	EJECUCIÓN	N	45.800
152	ZOOM 1	40069651-0	CONSTRUCCIÓN SISTEMA APR PIUPIL CO PADRE LAS CASAS	PREFACTIBILIDAD	N	45.800
153	1D	40069630-0	AMPLIACIÓN SISTEMA APR TUMUNTUCO FREIRE	DISEÑO	N	34.350
154	2C	40069633-0	AMPLIACIÓN Y MEJORAMIENTO SISTEMA APR EL CARDAL NUEVA IMPERIAL	DISEÑO	N	34.350
155	1C	40035272-0	MEJORAMIENTO Y AMPLIACIÓN SISTEMA APR HUAPI TROVOLHUE CARAHUE	EJECUCIÓN	A	28.187
156	3B	40032011-0	MEJORAMIENTO SSR PUA VICTORIA	EJECUCIÓN	A	11.720
157	5C	30463626-0	-- SISTEMA APR MARIMENUCO ALTO, LONQUIMAY	EJECUCIÓN	A	8.274
158	3E	40051415-0	HABILITACIÓN DE SONDAJE SISTEMA DE AGUA POTABLE RURAL RAYENCO AFUNALHUE, VILLARRICA	EJECUCIÓN	A	4.032
159	1D	30082374-0	-- SISTEMA DE AGUA POTABLE RURAL PEDREGOSO, FREIRE	EJECUCIÓN	A	2.344
160	*	40023375-0	CONSERVACIÓN SISTEMAS DE APR POR SEQUÍA, REGIÓN DE LA ARAUCANÍA	EJECUCIÓN	A	1.646
161	3C	30136983-0	REPOSICIÓN PARCIAL SISTEMA DE AGUA POTABLE SELVA OSCURA - VICTORIA	EJECUCIÓN	A	274
					TOTAL SERVICIO:	**38.259.123**
					TOTAL REGIÓN:	**241.333.266**

Nota:
1) * = Iniciativas de inversión sin georreferenciación.
2) La información asociada a estas iniciativas de inversión es de competencia de cada Dirección o Servicio MOP.

ZOOM 1. Ciudad de Temuco 1:80.000

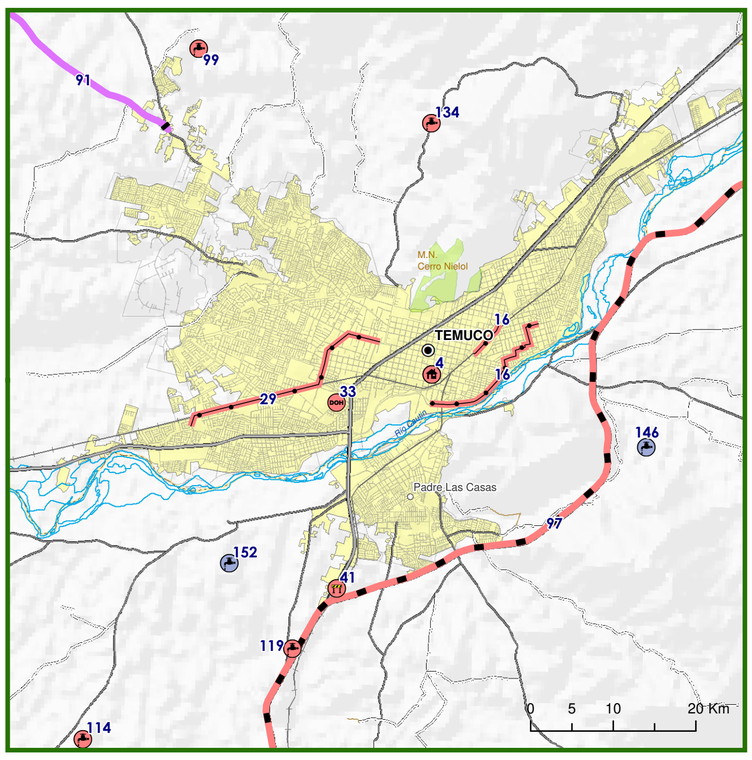

Leyenda

INICIATIVAS POR ÁMBITO Y DIRECCIÓN

Servicio o Dirección

- Dirección de Aeropuertos (DAP)
- Dirección de Arquitectura (DA)
- Dirección de Obras Hidráulicas (DOH)
- Dirección de Obras Portuarias (DOP)
- Dirección de Vialidad (DV)
- Servicios Sanitarios Rurales (SSR)
- Dirección General de Concesiones (DGC)

ETAPA DE PROYECTO

- Ejecución
- Diseño
- Prefactibilidad y Factibilidad

10 — Número asignado a cada iniciativa para su identificación en el mapa y la tabla.

Simbología

Asentamientos
- Capital Regional
- Capital Provincial
- Capital Comunal
- Localidad; Lugar
- Casco Urbano

Límites
- Internacional
- Regional
- Provincial
- Comunal
- Línea de Costa

Áreas Protegidas
- P.N. = Parque Nacional
- R.N. = Reserva Nacional
- M.N. = Monumento Natural

Otros
- Volcán

Conectividad
- Pavimento Doble Calzada
- Pavimento
- Ripio
- Tierra
- Ruta Internacional
- Ruta Nacional
- Caminos Regionales Principales
- Paso Fronterizo
- Red Ferroviaria
- Ruta Marítima
- Túnel
- Aeropuerto
- Aeródromo

Hidrografía
- Embalse
- Lago; Laguna
- Río
- Quebrada

Altitud (m.s.n.m.)
0 - 160; 161 - 330; 331 - 530; 531 - 740; 741 - 970; 971 - 1.200; 1.201 - 1.450; 1.451 - 1.720; 1.721 - 2.030; 2.031 - 2.330; 2.331 - 2.620; 2.621 - 2.920; 2.921 - 3.230; 3.231 - 3.540; 3.541 - 3.840; 3.841 - 4.130; 4.131 - 4.400; 4.401 - 4.720; 4.721 - 5.140; 5.141 - 6.870

Esta cartografía ha sido diseñada para representar la distribución de la inversión MOP sobre una base regional, la cual contiene una selección de los elementos hidrográficos, planimétricos, de asentamientos humanos y toponimia, útiles para interpretar dicha información.

Inversión Regional respecto al total macrozonal. Miles $819.707.548

- 20% Ñuble
- 27% Biobío
- 29% La Araucanía
- 24% Los Ríos