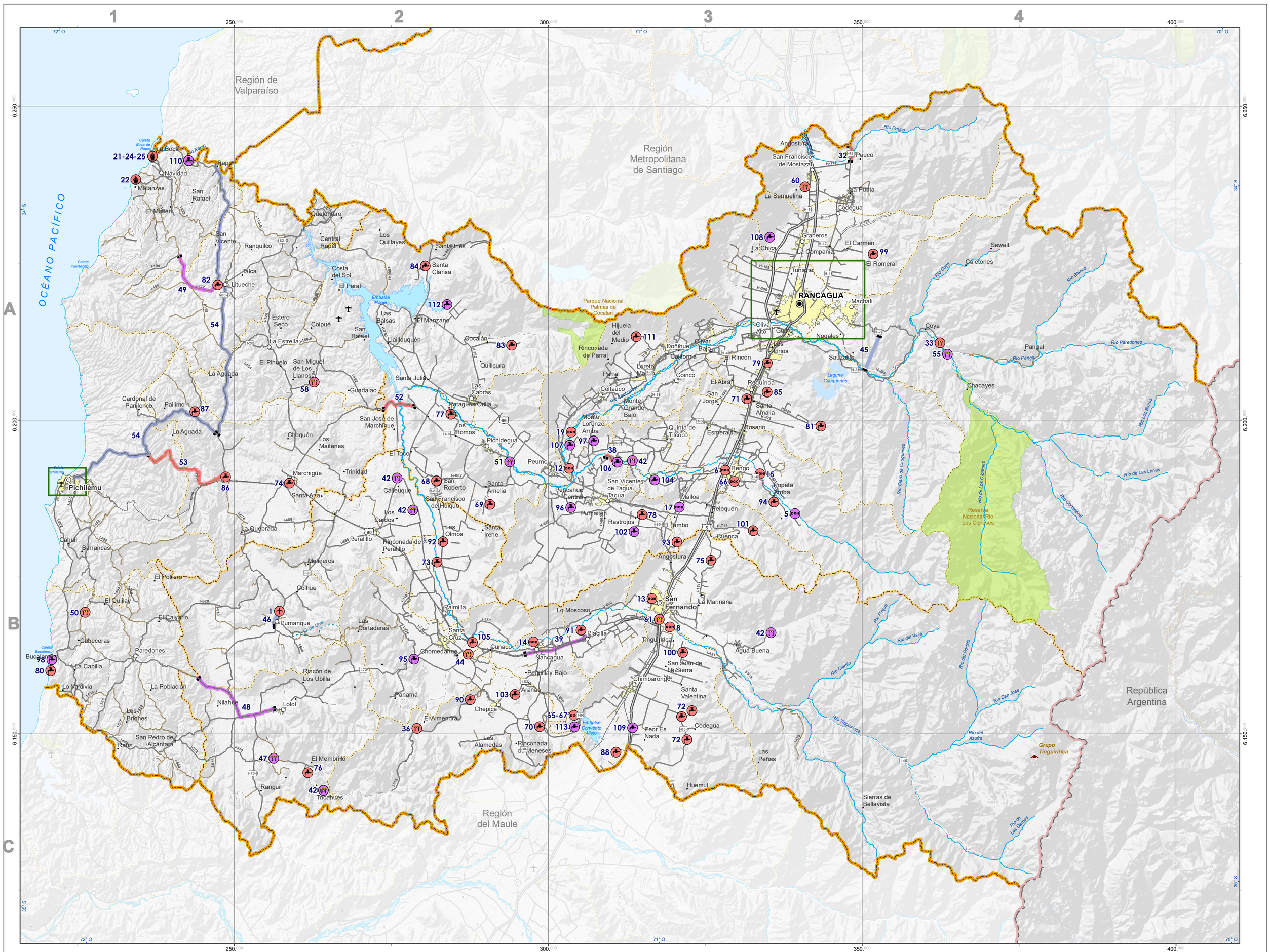

N°	POSICIÓN MAPA	CÓDIGO BIP	NOMBRE DEL PROYECTO	ETAPA	N/A	MONTO 2027 ($Miles)
DIRECCIÓN DE AEROPUERTOS						
1	2B	50000939-0	CONSERVACION PPH DE PUMANQUE	EJECUCION	N	450.000
				TOTAL SERVICIO:		**450.000**
DIRECCIÓN DE ARQUITECTURA						
2	ZOOM 1	40069770-0	CONSERVACION EDIFICIO MOP RANCAGUA REGIÓN DE O'HIGGINS	EJECUCION	N	30.000
3	ZOOM 1	40069737-0	NORMALIZACION SISTEMA ELÉCTRICO Y DE CLIMATIZACIÓN EDIFICIO MOP, RANCAGUA RANCAGUA	DISEÑO	N	26.000
				TOTAL SERVICIO:		**56.000**
DIRECCIÓN DE OBRAS HIDRÁULICAS						
4	*	40069635-0	CONSERVACION DE CAUCES NATURALES VARIOS SECTORES REGIÓN DE O´HIGGINS	EJECUCION	N	3.600.364
5	3B	30103268-0	MEJORAMIENTO DEL SISTEMA DE RIEGO DEL RIO CLARO DE RENGO	DISEÑO	A	2.258.939
6	3B	40031561-0	CONSTRUCCION COLECTORES DE AGUAS LLUVIAS PRIMARIOS RENGO CENTRO SUR, COMUNA RENGO	EJECUCION	N	176.766
					A	1.589.753
7	*	40076429-0	CONSERVACION DE CAUCES NATURALES CON MAQUINARIA VARIOS SECTORES(1), 2025- 2026 O'HIGGINS	EJECUCION	A	923.667
8	3B ZOOM 1	40010741-0	DIAGNOSTICO Y PLAN MANEJO EXTRACCIÓN DE ÁRIDOS RÍO TINGUIRIRICA Y CACHAPOAL	EJECUCION	A	736.410
9	ZOOM 1	40049454-0	CONSTRUCCION SISTEMA MILLAN DE EVACUACIÓN DE AGUAS LLUVIAS, RED PRIMARIA RANCAGUA	EJECUCION	N	714.714
10	*	40074712-0	CONSERVACION DE CAUCES NATURALES VARIOS SECTORES REGIÓN DE OHIGGINS 2025- 2026	EJECUCION	A	631.481
11	*	40070790-0	CONSERVACION RED PRIMARIA DE AGUAS LLUVIAS REGION DE OHIGGINS	EJECUCION	N	372.859
12	3B	40077792-0	CONSTRUCCION DEFENSAS FLUVIALES SECTOR IDAHUE MONTE LORENZO, COMUNA DE SAN VICENTE DE TT SAN VICENTE DE TT	EJECUCION	N	250.000
13	3B	40049452-0	ACTUALIZACION PLAN MAESTRO DE SAN FERNANDO, COMUNA DE SAN FERNANDO	EJECUCION	N	220.904
14	2B	40057005-0	CONSTRUCCION DEFENSAS FLUVIALES SECTOR YÁQUIL Y NANCAGUA COMUNA DE NANCAGUA O'HIGGINS	EJECUCION	N	158.485
15	3B	30106513-0	DIAGNOSTICO DDFF RÍO CLARO, Y OTROS CAUCES DE REGIÓN DE O´HIGGINS	EJECUCION	N	112.594
16	*	40069328-0	CONSTRUCCION PUNTOS CRÍTICOS EMERGENCIA 2023, REGIÓN DE OHIGGINS O'HIGGINS	DISEÑO	N	105.986
17	3B	40049457-0	CONSTRUCCION ESTERO HUINICO, COMUNA DE MALLOA PROVINCIA CACHAPOAL MALLOA	DISEÑO	N	61.022
18	ZOOM 1	30131386-0	CONSTRUCCION COLECTORES PRIMARIOS SISTEMA CACHAPOAL RANCAGUA	DISEÑO	N	55.225
19	3B	30133205-0	CONSTRUCCION DEFENSAS RIO CACHAPOAL,SECTORES MONTE LORENZO E IDAHUE	EJECUCION	A	53.279
20	ZOOM 2	30042788-0	DIAGNOSTICO PLAN MAESTRO DE EVACUACIÓN AGUAS LLUVIAS DE PICHILEMU	EJECUCION	N	1.152
				TOTAL SERVICIO:		**12.023.598**
DIRECCIÓN DE OBRAS PORTUARIAS						
21	1A	40057853-0	REPOSICION EMERGENCIA EMBARCADERO DE PESCA ARTESANAL LA BOCA DE RAPEL	EJECUCION	A	2.300.000
22	1A	40050009-0	CONSERVACION BORDE COSTERO MATANZAS COMUNA NAVIDAD	EJECUCION	N	500.000
23	ZOOM 2	40070694-0	CONSERVACION BORDE COSTERO LA PUNTILLA, PICHILEMU	EJECUCION	N	400.000
24	1A	30404227-0	MEJORAMIENTO BORDE COSTERO SECTOR LA BOCA DE RAPEL NAVIDAD	EJECUCION	N	100.000
25	1A	40057852-0	CONSTRUCCION PROTECCIÓN DE RIBERA LA BOCA DE RAPEL Y MUELLE TURÍSTICO NAVIDAD	EJECUCION	A	150
				TOTAL SERVICIO:		**3.300.150**
DIRECCIÓN DE PLANEAMIENTO						
26	*	50000943-0	DIAGNOSTICO POSTAS RURALES REGIÓN DE O'HIGGINS	EJECUCION	N	100.200
				TOTAL SERVICIO:		**100.200**
DIRECCIÓN DE VIALIDAD						
27	*	40030657-0	CONSERVACION GLOBAL MIXTA CAMINOS RED VIAL REGION DE O'HIGGINS 2022-2026	EJECUCION	A	31.332.819
28	ZOOM 1	30108960-0	AMPLIACION RUTA H-27 CARRETERA EL COBRE, RANCAGUA-MACHALI	EJECUCION	A	7.540.999
29	*	50001009-0	CONSERVACION GLOBAL MIXTA CAMINOS RED VIAL REGION DE O'HIGGINS	EJECUCION	N	5.136.286
30	*	40050023-0	CONSERVACION GLOBAL MIXTA CAMINOS RED VIAL REGION DE O'HIGGINS 2024-2028	EJECUCION	A	4.790.000
31	*	40038452-0	CONSERVACION GLOBAL MIXTA CAMINOS RED VIAL REGION DE O'HIGGINS 2023-2027	EJECUCION	A	4.700.000
32	3A	30043498-0	MEJORAMIENTO RUTA H-45-G SECTOR:CUESTA CHADA A LIMITE REGIONAL	EJECUCION	A	4.245.000
33	4A	40031614-0	CONSTRUCCION PUENTE CLONQUI Y ACCESOS, EN RUTA H-265, COMUNA DE MACHALI	EJECUCION	A	3.272.594
34	ZOOM 1	40018408-0	CONSTRUCCION PASARELAS LA PALMA CHICA Y LA PALMA GRANDE, COMUNA DE RANCAGUA	EJECUCION	A	3.250.473
35	ZOOM 1	40046668-0	CONSERVACION PUENTE CACHAPOAL DE OHIGGINS AÑO 2023-2025	EJECUCION	A	2.967.000

N°	POSICIÓN MAPA	CÓDIGO BIP	NOMBRE DEL PROYECTO	ETAPA	N/A	MONTO 2027 ($Miles)
DIRECCIÓN DE VIALIDAD						
36	2B	40059346-0	REPOSICION PUENTE LA CANDELARIA, CAMINO I-776 CHEPICA	EJECUCION	A	2.240.000
37	*	50001011-0	CONSERVACION RED VIAL REGION DE O'HIGGINS	EJECUCION	N	1.446.139
38	3B	40047979-0	MEJORAMIENTO RUTA H634, TRAMO 2, COMUNA DE SAN VICENTE	EJECUCION	A	1.291.000
39	2B-3B	40054783-0	AMPLIACION RUTA 90, SECTOR: PLACILLA-SAN GREGORIO	DISEÑO	A	1.110.372
40	ZOOM 1	30123729-0	MEJORAMIENTO DE INTERCONEXION RIO LOCO, RANCAGUA	EJECUCION	N	1.100.000
41	*	50001012-0	CONSERVACION DE ELEMENTOS DE SEGURIDAD VIAL REGION DE O´HIGGINS	EJECUCION	N	900.000
42	2B-3B-2C	40047847-0	CONSTRUCCION DIVERSAS PASARELAS, III ETAPA, REGION DE O´HIGGINS	DISEÑO	A	624.927
43	*	50001010-0	CONSERVACION PAVIMENTO RURAL REGION DE O´HIGGINS	EJECUCION	N	548.830
44	2B	40003014-0	REPOSICION PUENTES POBLACION, CANAL S. CRUZ Y CHOMEDAHUE 2, RUTA I-760, COMUNA DE SANTA CRUZ	EJECUCION	A	500.000
45	4A	40059038-0	CONSTRUCCION CONEXION VIAL H-27 CARRETERA EL COBRE CON H-35 COMUNAS DE MACHALI - REQUINOA	PREFACTIBILIDAD	A	374.000
46	2B	40069368-0	CONSTRUCCION Y MEJORAMIENTO PASADA URBANA RUTA I-60, COMUNA DE PUMANQUE	PREFACTIBILIDAD	A	309.000
47	2C	40072467-0	CONSTRUCCION PUENTE LA PUNTILLA, CAMINO I-570, COMUNA DE LOLOL	DISEÑO	N	50.000
					A	280.000
48	1B-2B	40059183-0	MEJORAMIENTO RUTA I-72 SECTOR LOLOL ALTO NILAHUE REGION DE OHIGGINS	DISEÑO	A	240.000
49	1A	30123731-0	MEJORAMIENTO RUTA I-112 LITUECHE - PUPUYA, KM 0,0 A KM 11.0	DISEÑO	A	106.698
50	1B	40008921-0	REPOSICION PUENTE LA LIGUA, RUTA I-510 PAREDONES	EJECUCION	N	70.000
51	2B	40036827-0	REPOSICION PUENTE CODAO, CAMINO H-774, COMUNA PEUMO - PICHIDEGUA	DISEÑO	A	67.867
52	2A	30081192-0	REPOSICION RUTA H-76 S: PATAGUAS CERRO- LIM. PROV. CARDENAL CARO	EJECUCION	N	60.000
53	1B	30112579-0	MEJORAMIENTO RUTA I-184 KM 0.00 A KM18.7 PROVINCIA C. CARO	EJECUCION	N	60.000
54	1A-1B ZOOM 2	40059863-0	CONSTRUCCION CONEXIÓN VIAL COSTERA RUTA 90(PICHILEMU) - CAHUIL, COMUNA DE PICHILEMU	PREFACTIBILIDAD	N	50.000
55	4A	50000983-0	REPOSICION PUENTE CHACAYES EN RUTA H-365, COMUNA DE MACHALÍ	DISEÑO	N	50.000
56	*	50001013-0	CONSERVACION ZONAS DE ESCUELA REGION DE O'HIGGINS	EJECUCION	N	35.000
57	*	50001014-0	CONSERVACION PASADAS URBANAS - TRAVESIAS REGION DE O´HIGGINS	EJECUCION	N	30.000
58	2A	30421375-0	CONSTRUCCION PUENTE LOS GUINDOS, KM. 4.050, RUTA I-158, COMUNA DE LA ESTRELLA	EJECUCION	N	10.000
59	ZOOM 1	40019931-0	REPOSICION PUENTE CACHAPOAL EN RUTA 5 TRAVESIA, COMUNAS DE RANCAGUA Y OLIVAR	EJECUCION	N	10.000
60	3A	40075702-0	REPOSICION PUENTE PATRIA NUEVA, COMUNA DE MOSTAZAL	EJECUCION	N	10.000
61	3B	50001277-0	CONSTRUCCION PASARELA Y CICLOVIA RUTA 90, SECTOR UNIVERSIDAD DE O'HIGGINS	EJECUCION	N	10.000
				TOTAL SERVICIO:		**78.819.004**
CONSERVACIÓN POR ADMINISTRACIÓN DIRECTA - DIRECCIÓN DE VIALIDAD						
62	*	50000897-0	CONSERVACION RED VIAL ADMINISTRACION DIRECTA REGION DE O'HIGGINS	EJECUCION	N	7.200.000
				TOTAL SERVICIO:		**7.200.000**
DIRECCIÓN GENERAL DE AGUAS						
63	*	40070019-0	ANALISIS DE UMBRALES Y MAPAS DE INUNDACIÓN EN CUENCAS DE LA REGIÓN REGION DE O'HIGGINS	EJECUCION	N	600.000
64	ZOOM 1	40049996-0	EXPLORACION Y PROSPECCION HIDROGEOLÓGICA DE LA REGION DE OHIGGINS	EJECUCION	A	380.108
				TOTAL SERVICIO:		**980.108**
DIRECCIÓN GENERAL DE CONCESIONES						
65	3B	29000169-0	CONVENTO VIEJO (SISTEMA NUEVAS INVERSIONES)	EJECUCION	A	2.262.954
66	3B ZOOM 2	29000572-0	RED O'HIGGINS HOSPITAL DE RENGO Y HOSPITAL DE PICHILEMU (INSPECCIÓN FISCAL)	EJECUCION	A	1.382.594
67	3B	29000084-0	EMBALSE CONVENTO VIEJO (INSPECCION FISCAL)	EJECUCION	A	1.259.873
				TOTAL SERVICIO:		**4.905.421**
SERVICIOS SANITARIOS RURALES						
68	2B	40074719-0	MEJORAMIENTO SSR EL CALEUCHE - SAN ROBERTO - SAN LUIS, PICHIDEGUA	EJECUCION	A	3.535.994
69	2B	40065870-0	MEJORAMIENTO SISTEMA DE AGUA POTABLE SERVICIO SANITARIO RURAL SALTO LOS YUYOS, PICHIDEGUA	EJECUCION	A	3.483.084
70	2B	40075675-0	MEJORAMIENTO SSR AUNQUINCO, COMUNA DE CHÉPICA	EJECUCION	A	3.077.010
71	3A	40047771-0	MEJORAMIENTO SISTEMA DE AGUA POTABLE SERVICIO SANITARIO RURAL LA ALIANZA, RENGO	EJECUCION	A	2.810.607
72	3C	40075552-0	MEJORAMIENTO Y AMPLIACIÓN SSR CODEGUA, COMUNA DE CHIMBARONGO	EJECUCION	A	2.750.000

N°	POSICIÓN MAPA	CÓDIGO BIP	NOMBRE DEL PROYECTO	ETAPA	N/A	MONTO 2027 ($Miles)
SERVICIOS SANITARIOS RURALES						
73	2B	40075540-0	MEJORAMIENTO Y AMPLIACIÓN SSR EL HUIQUE, COMUNA DE PALMILLA	EJECUCION	A	2.500.000
74	2B	40065408-0	MEJORAMIENTO SERVICIO SANITARIO RURAL MARCHIGUE , MARCHIGUE	EJECUCION	A	2.146.405
75	3B	40066677-0	MEJORAMIENTO SERVICIO DE AGUA POTABLE SSR CARMEN LOS LINGUES, SAN FERNANDO	EJECUCION	A	1.844.317
76	2C	40012170-0	MEJORAMIENTO Y AMPLIACIÓN SISTEMA APR MEMBRILLO LOS TRICAHUES, LOLOL	EJECUCION	A	1.692.672
77	2A	40031343-0	MEJORAMIENTO AGUA POTABLE SERVICIO SANITARIO RURAL PATAGUA ORILLA,PICHIDEGUA	EJECUCION	A	1.503.090
78	3B	40029550-0	MEJORAMIENTO SERVICIO AGUA POTABLE RURAL RASTROJOS, SAN VICENTE DE TT	EJECUCION	A	1.330.743
79	3A	40030499-0	MEJORAMIENTO SISTEMA APR EL VATICANO REQUÍNOA	EJECUCION	N	792.981
80	1B	40075532-0	CONSERVACION SSR BUCALEMU - LAS VIÑAS EL POTRERO, COMUNA DE PAREDONES	EJECUCION	A	649.776
81	3B	40070844-0	MEJORAMIENTO SERVICIO SANITRIO RURAL PIMPINELA, REQUÍNOA REQUÍNOA	EJECUCION	N	581.483
82	1A	40059089-0	MEJORAMIENTO Y AMPLIACIÓN SERVICIO DE AGUA POTABLE SSR EL ROSARIO, LITUECHE	EJECUCION	A	500.000
83	2A	40069500-0	MEJORAMIENTO SSR TUNICHE, LAS CABRA O'HIGGINS	EJECUCION	N	325.546
84	2A	40069501-0	MEJORAMIENTO SSR SANTA INES SANTA CLARISA LAS CABRAS O'HIGGINS	EJECUCION	N	325.546
85	3A	40069499-0	MEJORAMIENTO SSR CHUMACO, REQUINOA O'HIGGINS	EJECUCION	N	290.666
86	1B	40069502-0	MEJORAMIENTO SSR ALCONES EL SAUCE, MARCHIGUE O'HIGGINS	EJECUCION	N	290.666
87	1A	40069505-0	MEJORAMIENTO SSR LAS GARZAS PAILIMO, MARCHIGUE O'HIGGINS	EJECUCION	N	290.666
88	3C	40066961-0	MEJORAMIENTO SISTEMA DE AGUA POTABLE SERVICIO SANITARIO RURAL QUINTA, CHIMBARONGO	EJECUCION	A	289.809
89	ZOOM 1	40034551-0	MEJORAMIENTO SISTEMA DE AGUA POTABLE SSR SAN JOAQUÍN DE LOS MAYOS, MACHALI	EJECUCION	A	249.210
90	2B	40049424-0	MEJORAMIENTO SISTEMA DE AGUA POTABLE SSR LIMA LA CALERA CHÉPICA	EJECUCION	N	246.350
91	3B	40049420-0	MEJORAMIENTO SISTEMA DE AGUA POTABLE SSR EL CAMARON PLACILLA	EJECUCION	N	227.399
92	2B	40069503-0	MEJORAMIENTO SSR LOS OLMOS TALHUEN, PALMILLA O'HIGGINS	EJECUCION	N	209.279
93	3B	40049422-0	MEJORAMIENTO SERVICIO DE AGUA POTABLE SSR LA ENSENADA MALLOA	EJECUCION	N	190.450
94	3B	40049419-0	MEJORAMIENTO SISTEMA DE AGUA POTABLE SSR POPETA, RENGO	EJECUCION	N	189.500
95	2B	40069471-0	MEJORAMIENTO INTEGRAL SSR PATAGUA LA PATAGUILLA, SANTA CRUZ	DISEÑO	N	185.040
96	3B	40069475-0	MEJORAMIENTO INTEGRAL SSR JUAN NUÑEZ VALENZUELA, SAN VICENTE DE TT, O'HIGGINS	DISEÑO	N	185.040
97	3B	40069477-0	MEJORAMIENTO INTEGRAL SSR ZÚÑIGA, SAN VICENTE DE TT O'HIGGINS	DISEÑO	N	185.040
98	1B	40069480-0	MEJORAMIENTO SSR BUCALEMU- OBRAS PMB, COMUNA PAREDONES	DISEÑO	N	185.040
99	4A	40075543-0	MEJORAMIENTO SERVICIO SANITRIO RURAL CARMEN BAJO LA MEDIA LUNA, CODEGUA CODEGUA	EJECUCION	N	174.444
100	3B	40075583-0	MEJORAMIENTO SERVICIO SANITRIO RURAL TINGUIRIRICA, CHIMBARONGO CHIMBARONGO	EJECUCION	N	170.114
101	3B	40069481-0	MEJORAMIENTO CONSERVACIÓN SSR LOS MAQUIS CUENCA, MALLOA O'HIGGINS	EJECUCION	N	167.458
102	3B	40069476-0	MEJORAMIENTO INTEGRAL SSR NARANJAL BELLAVISTA, SAN VICENTE DE TT, O'HIGGINS	DISEÑO	N	154.200
103	2B	40069482-0	CONSERVACIÓN SSR LAS ARAÑAS, CHÉPICA O'HIGGINS	EJECUCION	N	146.261
104	3B	40074290-0	MEJORAMIENTO SERVICIO SANITARIO RURAL CORCOLÉN, COMUNA DE MALLOA	DISEÑO	A	138.943
105	2B	40075681-0	MEJORAMIENTO SERVICIO SANITARIO RURAL CUNAQUITO, COMUNA DE SANTA CRUZ	EJECUCION	N	116.296
106	3B	40069472-0	MEJORAMIENTO INTEGRAL SSR LA VINILLA, SAN VICENTE DE TAGUA TAGUA	DISEÑO	N	102.800
107	3B	40069474-0	MEJORAMIENTO INTEGRAL SSR MONTE LORENZO, SAN VICENTE DE TT O'HIGGINS	DISEÑO	N	102.800
108	3A	40069478-0	MEJORAMIENTO INTEGRAL SSR LAS MERCEDES EL ARROZAL, GRANEROS O'HIGGINS	DISEÑO	N	102.800
109	3B	40069479-0	MEJORAMIENTO INTEGRAL SSR LA PLATINA EL PORVENIR, CHIMBARONGO O'HIGGINS	DISEÑO	N	102.800
110	1A	40074864-0	MEJORAMIENTO Y AMPLIACIÓN SSR LICANCHEU, MATANZAS, VEGAS DE PUPUYA - COMUNA DE NAVIDAD	DISEÑO	A	73.453
111	3A	40058172-0	MEJORAMIENTO SERVICIO DE AGUA POTABLE, SERVICIO SANITARIO RURAL HIJUELA EL MEDIO , COLTAUCO	EJECUCION	A	43.708
112	2A	40065747-0	MEJORAMIENTO SSR LA LLAVERÍA, COMUNA DE LAS CABRAS	DISEÑO	A	39.503
113	3B	40065569-0	MEJORAMIENTO INTEGRAL SSR SAN JOSÉ LO TORO, COMUNA DE CHIMBARONGO	DISEÑO	A	37.533
				TOTAL SERVICIO:		**34.736.521**
				TOTAL REGIÓN:		**142.571.003**

Nota:
1) versión sin georreferenciación .
2) La información asociada a estas iniciativas de inversión es de competencia de cada Dirección o Servicio MOP.

ZOOM 1. Gran Rancagua 1 : 150.000

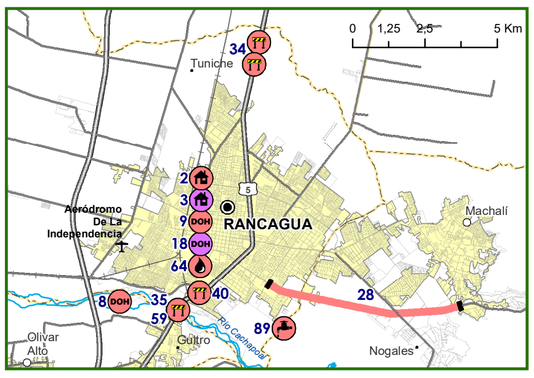

ZOOM 2. Pichilemu 1 : 50.000

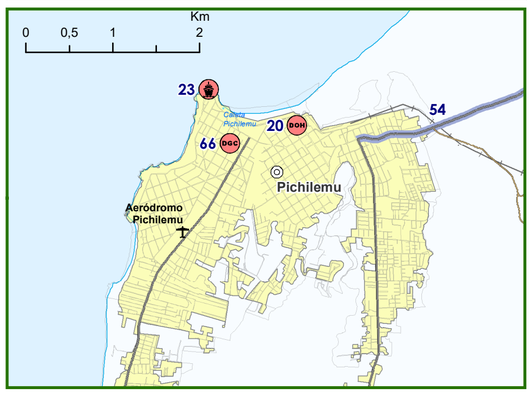

Leyenda

INICIATIVAS POR ÁMBITO Y DIRECCIÓN

Servicio o Dirección

- Dirección de Aeropuertos (DAP)
- Dirección de Arquitectura (DA)
- Dirección de Obras Hidráulicas (DOH)
- Dirección de Obras Portuarias (DOP)
- Dirección de Vialidad (DV)
- Servicios Sanitarios Rurales (SSR)
- Dirección General de Concesiones (DGC)

ETAPA DE PROYECTO

- Ejecución
- Diseño
- Prefactibilidad y Factibilidad

10 — Número asignado a cada iniciativa para su identificación en el mapa y la tabla.

Simbología

Asentamientos
- Capital Regional
- Capital Provincial
- Capital Comunal
- Localidad; Lugar
- Casco Urbano

Límites
- Internacional
- Regional
- Provincial
- Comunal
- Línea de Costa

Áreas Protegidas
- P.N. = Parque Nacional
- R.N. = Reserva Nacional
- M.N. = Monumento Natural

Otros
- Volcán

Altitud (m.s.n.m.)
Hipsometría
0 - 160
161 - 330
331 - 530
531 - 740
741 - 970
971 - 1.200
1.201 - 1.450
1.451 - 1.720
1.721 - 2.030
2.031 - 2.330
2.331 - 2.620
2.621 - 2.920
2.921 - 3.230
3.231 - 3.540
3.541 - 3.840
3.841 - 4.130
4.131 - 4.400
4.401 - 4.720
4.721 - 5.140
5.141 - 6.870

Conectividad
- Pavimento Doble Calzada
- Pavimento
- Ripio
- Tierra
- Ruta Internacional
- Ruta Nacional
- Caminos Regionales Principales
- Paso Fronterizo
- Red Ferroviaria
- Ruta Marítima
- Túnel
- Aeropuerto
- Aeródromo

Hidrografía
- Embalse
- Lago; Laguna
- Río
- Quebrada

Esta cartografía ha sido diseñada para representar la distribución de la inversión MOP sobre una base regional, la cual contiene una selección de los elementos hidrográficos, planimétricos, de asentamientos humanos y toponimia, útiles para interpretar dicha información.

Inversión Regional respecto al total macrozonal. Miles $721.950.363

25% Valparaíso

36% Metropolitana de Santiago

20% Libertador General Bernardo O'Higgins

19% Maule

Inversión por Dirección respecto al total regional. Miles $142.571.003

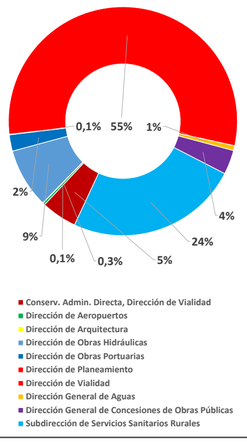

- Conserv. Admin. Directa, Dirección de Vialidad
- Dirección de Aeropuertos
- Dirección de Arquitectura
- Dirección de Obras Hidráulicas
- Dirección de Obras Portuarias
- Dirección de Planeamiento
- Dirección de Vialidad
- Dirección General de Aguas
- Dirección General de Concesiones de Obras Públicas
- Subdirección de Servicios Sanitarios Rurales

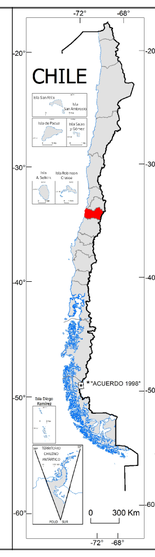

Ministerio de Obras Públicas
Gobierno de Chile

MINISTERIO DE OBRAS PÚBLICAS

DIRECCIÓN REGIONAL DE PLANEAMIENTO
DEPARTAMENTO TERRITORIO NIVEL NACIONAL

INFRAESTRUCTURA DE DATOS ESPACIALES - IDEMOP

ANTEPROYECTO REGIONAL DE INVERSIONES ARI MOP 2027

REGIÓN DEL LIBERTADOR GENERAL BERNARDO O'HIGGINS

Los trazados representan la extensión total del proyecto y pueden corresponder a más de un año presupuestario.

Fuente Temática:
Dirección de Planeamiento, Anteproyecto Regional de Inversiones MOP 2027.

Fuente Cartográfica:
Base Caminera MOP 2026.
Detalle Departamento Territorio 2026, DIRPLAN

Escala: 1:350.000
0 2 4 8 km

Referencia Cartográfica:
Sistema de Coordenadas: Geográficas
Datum: SIRGAS-CHILE

Elaboración:
Dirección Regional de Planeamiento
Región del Libertador General Bernardo O´Higgins.
Departamento Territorio, Nivel Nacional.

Nelson Muñoz Velasco
DIRECTOR REGIONAL
DIRECCIÓN DE PLANEAMIENTO

Fecha: Abril de 2026

Código: MOP-DP-ARI-VI-A1-2026

NÚMERO DE LÁMINA: 9 DE 18