

Nº	POSICIÓN MAPA	CÓDIGO BIP	NOMBRE DEL PROYECTO	ETAPA	N/A	MONTO 2027 (MILES)
1	1B	4006627-0	CONSERVACION MAYOR AREA DE MOVIMIENTO AERODROMO DESIERTO DE ATACAMA REGION DE ATACAMA	EJECUCION	A	2.852.310
2	1B	4007020-0	CONSERVACION RUTINARIA CERROS Y AREA DE MOVIMIENTO AERODROMO DE COPIAPO	EJECUCION	N	2.108.900
3	1D	4007229-0	CONSERVACION PUNTO DE POSADA HOSPITAL DE HUASCO REGION DE ATACAMA	EJECUCION	N	329.930
4	8Z	5000057-0	CONSTRUCCION PUNTO DE POSADA EL SALADO, CHANARAL	EJECUCION	N	329.930
5	1B	5000058-0	MEJORAMIENTO PUNTO DE POSADA AERODROMO DE CALDERA REGION DE ATACAMA	EJECUCION	N	250.000
TOTAL SERVICIO						5.871.050
<b>DIRECCION DE ARQUITECTURA</b>						
6	ZDOM 2	3013203-8	AMPLIACION EDIFICIO MOP ATACAMA	EJECUCION	A	8.694.374
7	4B	5000121-0	REPOSICION COMPLEJO FRONTERIZO SAN FRANCISCO COPAPO	EJECUCION	N	340.080
8	1B	5000132-0	CONSERVACION RECINTO FISCAL DA MOP CALDERA SUB-PONENTE CALDERA	EJECUCION	N	280.200
9	ZDOM 1	4006106-0	CONSTRUCCION EDIFICIO DOH COMUNA DE VALLENAR	DISEÑO	N	79.093
TOTAL SERVICIO						9.393.747
<b>DIRECCION DE OBRAS HIDRAULICAS</b>						
10	ZC	30394729-0	CONSTRUCCION OBRAS FILIALES Y CONTROL ALUOMIAL QUEBRADA PAIPOTE, COPAPO	EJECUCION	N	6.600.000
11*	-	40067897-0	CONSERVACION SISTEMAS DE REGIO DEL RIO COPAPO, REGION DE ATACAMA 2024-2025	EJECUCION	A	1.640.360
12	ZDOM 2	30394679-0	CONSTRUCCION OBRAS FILIALES Y MANEJO DE SACLES EN RIO COPAPO	EJECUCION	N	1.100.000
13	1B, 2B	30394728-0	CONSTRUCCION OBRAS FILIALES Y CONTROL ALUOMIAL RIO SALADO	EJECUCION	N	770.000
14*	-	40070981-0	CONSERVACION DE RIBERAS Y CAUCES NATURALES 2025-2027 ATACAMA	EJECUCION	N	500.000
15*	-	40070984-0	CONSERVACION RED PRIMARIA DE AGUAS LLUVIAS REGION DE ATACAMA 2025-2027	EJECUCION	N	300.000
TOTAL SERVICIO						11.010.360
<b>DIRECCION DE OBRAS PORTUARIAS</b>						
16	1E	30062899-0	REPOSICION INFRAESTRUCTURA PORTUARIA CALETA CHANARAL DE ACEITES, BERRERA	EJECUCION	A	2.817.474
17	1D	5000151-0	CONSERVACION CALETA CARRIZAL BAO	EJECUCION	N	500.000
18	1B	5000091-0	CONSERVACION VASIDROMO DE CALDERA	EJECUCION	N	500.000
19	1D	30063201-0	CONSTRUCCION INFRAESTRUCTURA PORTUARIA CALTA ANOSTA, HUASCO	EJECUCION	N	500.000
20	1B	30069022-0	CONSTRUCCION INFRAESTRUCTURA PORTUARIA CALETA OBSERVIO, CALDERA	EJECUCION	A	200.000
21	1C	30068774-0	CONSTRUCCION INFRAESTRUCTURA PORTUARIA CALETA BARRANCOYUA, CALDERA	DISEÑO	A	59.439
TOTAL SERVICIO						4.576.913
<b>DIRECCION DE VIALIDAD</b>						
22	ZB	30487155-0	MEJORAMIENTO RUTA C-13 A CRUCE RUTA 5 - EL SALADO - D. DE ALMAGRO	EJECUCION	A	20.659.000
23	ZC	30124739-0	MEJORAMIENTO RUTA C-35 SECTOR: LOS LOROSMOS (JUNTA SAN JUAN)	EJECUCION	N	50.000
24*	-	40069259-0	CONSERVACION GLOBAL MIXTA CAMINOS RED VIAL REGION DE ATACAMA 2025-2029	EJECUCION	A	6.780.000
25	3B	30456923-0	PEDERNALES - SALAR DE MARIKUNGA, DIEGO DE ALMAGRO	EJECUCION	N	150.000
26	1D, 2C	30387092-0	REPOSICION RUTA 5 SECTOR ENLACE TRAVESIA - COPIAPO	EJECUCION	A	5.540.000
27	-	40070039-0	CONSERVACION PAVIMENTOS RURALES REGION DE ATACAMA	EJECUCION	A	4.877.330
28*	-	40037770-0	CONSERVACION GLOBAL MIXTA CAMINOS RED VIAL REGION DE ATACAMA 2022-2026	EJECUCION	A	4.515.233
29	1D	30081108-0	MEJORAMIENTO RUTA C-46, VALLENAR-HUASCO	EJECUCION	A	3.458.000
30*	-	50001085-0	CONSERVACION PAVIMENTO RURAL REGION DE ATACAMA	EJECUCION	N	2.650.627
31*	ZDOM 2	40020320-0	MEJORAMIENTO PUENTE PAIPOTE 1 Y 2	EJECUCION	A	2.500.000
32*	-	40070137-0	CONSERVACION GLOBAL MIXTA CAMINOS RED VIAL REGION DE ATACAMA	EJECUCION	A	2.533.000
33*	-	40058750-0	CONSERVACION RED VIAL REGION DE ATACAMA 2022-2025	EJECUCION	A	2.010.000
34*	-	50001083-0	CONSERVACION GLOBAL MIXTA REGION DE ATACAMA	EJECUCION	N	1.953.714
35*	-	40069559-0	CONSERVACION GLOBAL MIXTA CAMINOS RED VIAL REGION DE ATACAMA 2025-2029	EJECUCION	A	1.346.000
36	ZC, 3C	40026077-0	MEJORAMIENTO PASO FRONTERIZO PIRCAS NEGRAS SECTOR CURSTA LOS CASTAÑOS-LIMITE INTENCIONAL	DISEÑO	A	1.294.000
37	1C	40058090-0	CONSERVACION CAMINOS BASICOS REGION DE ATACAMA (2023-2025)	EJECUCION	A	1.286.598
38	1D, 1E	30406790-0	CONSTRUCCION RUTA COSTERA, SECTOR: LIMITE IV REGION - HUASCO	EJECUCION	N	1.300.000
39*	-	50001086-0	CONSERVACION RED VIAL REGION DE ATACAMA	EJECUCION	N	883.542
40	1D, 2D	40034246-0	MEJORAMIENTO RUTA C-489 SILLITA - ALTO DEL CARMEN	DISEÑO	A	862.330
41*	-	40070162-0	CONSERVACION RED VIAL REGION DE ATACAMA	EJECUCION	A	871.258
42	2B, 3B	30458877-0	MEJORAMIENTO RUTA C-31 CH SECCIONES CUESTA COCOYO Y EL SALTO	DISEÑO	A	694.472
43	2D, 2E	30483189-0	MEJORAMIENTO RUTA C-489 S: ALTO DEL CARMEN - EL CORRAL	DISEÑO	A	666.349
44	1D	30134899-0	CONSTRUCCION PUENTE HUASCO Y P. SUPERIOR DE LA BARRANCOYUA	DISEÑO	A	652.857
45	ZDOM 1	30384472-0	MEJORAMIENTO PUENTE BRASIL EN RUTA C-48 Y ACCESO, VALLENAR	DISEÑO	A	597.583
46*	-	40011013-0	CONSERVACION GLOBAL MIXTA CAMINOS RED VIAL REGION DE ATACAMA 2020	EJECUCION	A	594.632
47	3C	30124738-0	MEJORAMIENTO PASO FRONTERIZO PIRCAS NEGRAS SECTOR CASTAÑOS - PIRCAS N	DISEÑO	A	593.512
48	2B, 2C	40026134-0	MEJORAMIENTO RUTA C-17, REGION DE ATACAMA	DISEÑO	A	590.198
49	2D	40020326-0	CONSTRUCCION PUENTE PUE DE GALLO EN RUTA C-489, ALTO DEL CARMEN	EJECUCION	N	620.000
50	3B	30388972-0	MEJORAMIENTO PASO SAN FRANCISCO S. BIF. PIEDERNALES - SALAR DE MARIKUNGA	DISEÑO	A	536.125
51	2C	40020330-0	REPOSICION PUENTE EMANUELES EN RUTA C-393, TIERRA AMARILLA	DISEÑO	A	143.780
52	2C	40050111-0	MEJORAMIENTO RUTA C-33, SECTOR: TIERRA AMARILLA - CERRILLOS, TIERRA AMARILLA	DISEÑO	A	120.836
53*	-	50001087-0	CONSERVACION ELEMENTOS DE SEGURIDAD VIAL REGION DE ATACAMA	EJECUCION	N	88.354
54*	-	50001088-0	CONSERVACION SEGURIDAD VIAL ZONA DE COPIAPO, REGION DE ATACAMA	EJECUCION	N	88.354
55*	-	50001089-0	CONSERVACION SEGURIDAD VIAL PAGADAS URBANAS TRAVESIA REGION DE ATACAMA	EJECUCION	N	88.354
56	1D	40020438-0	MEJORAMIENTO PUENTE LOS GUARDOS, PIRAS NEGRA	DISEÑO	N	50.000
57	2C	40011110-0	MEJORAMIENTO RUTA C-33 S. PAIPOTE-TIERRA AMARILLA	EJECUCION	N	50.000
58	2C	40003006-0	MEJORAMIENTO RUTA C-350, SECTOR: CERRILLOS-LOS LOROS, TIERRA AMARILLA	DISEÑO	N	50.000
59	1D	40050109-0	MEJORAMIENTO RUTA C-46, MEDIO VALLENAR	DISEÑO	N	50.000
60	1D	40038419-0	MEJORAMIENTO RUTA C-46, HUASCO-PIRAS NEGRA	DISEÑO	N	50.000
61	1A, 1B	40038423-0	MEJORAMIENTO RUTA C-120 S. CHANARAL - PAN DE AZÚCAR - RUTA 5, CHANARAL	DISEÑO	A	40.000
62	2B	30131594-0	MEJORAMIENTO RUTA C-13, SECTOR: DIEGO DE ALMAGRO - LIANTA, DIEGO DE ALMAGRO	DISEÑO	A	22.157
63	2C	30134894-0	MEJORAMIENTO AVDA COPAPO RUTA 31 CH, COPAPO	EJECUCION	N	10.000
64	1D	40012741-0	MEJORAMIENTO CAMINO BASICO INTERMEDIO RUTA C-462, PTE. LOS GUINDOS-LA ARENA, PROV. DE HUASCO	EJECUCION	N	10.000
TOTAL SERVICIO						86.252.234
<b>CONSERVACIONES POR ADMINISTRACION DIRECTA - DIRECCION DE VIALIDAD</b>						
65*	-	50000876-0	CONSERVACION RED VIAL ADMINISTRACION DIRECTA REGION DE ATACAMA	EJECUCION	N	8.200.000
TOTAL SERVICIO						8.200.000
<b>DIRECCION GENERAL DE CONCESIONES DE OBRAS PUBLICAS</b>						
66	1C, 2C, 1D	29000630-0	RUTA 5 TRAMO VALLENAR - CALDERA (SISTEMA NEGROS INVERSIONES)	EJECUCION	A	1.402.118
67	1C	29000639-0	CONSTRUCCION - SEGUNDA CONCESION AEROPUERTO ATACAMA REGION DE ATACAMA	EJECUCION	A	1.239.378
68	1C	29000673-0	CONCESION NUEVO ESTABLECIMIENTO PERITENCION DE COPAPO (INSECCION FISCAL)	EJECUCION	A	1.061.826
69	1C, 2C, 1D	29000185-0	RUTA 5 ATACAMA, III REGION RUTA VALLENAR-HUASCO (INSECCION FISCAL)	EJECUCION	A	534.188
TOTAL SERVICIO						4.237.510
<b>SUBDIRECCION DE SERVICIOS SANITARIOS RURALES</b>						
70	ZDOM 1	40060634-0	MEJORAMIENTO SSR IMPERIAL COMUNA DE VALLENAR	EJECUCION	A	2.500.000
71	2E	40060691-0	MEJORAMIENTO Y AMPLIACION SSR COMUNA LOS TAMBOS COMUNA DE ALTO DEL CARMEN	EJECUCION	A	2.000.000
72	1E	40070502-0	CONSERVACION SSR COMUNA DE VALLENAR, REGION DE ATACAMA	EJECUCION	A	760.000
73	1C	40068493-0	MEJORAMIENTO SSR SAN PEDRO COMUNA DE COPAPO, REGION DE ATACAMA	EJECUCION	A	370.000
74	2E	40070112-0	CONSERVACION SSR SAN FELIX - POBLACION LOS CARRALES COMUNA DE ALTO DEL CARMEN	EJECUCION	A	360.000
75	2D	40070113-0	CONSERVACION SSR LOS PERALES COMUNA DE ALTO DEL CARMEN	EJECUCION	A	360.000
76	1E	40070148-0	CONSERVACION SSR CACHIVIO COMUNA DE VALLENAR	EJECUCION	A	360.000
77	2E	40078384-0	CONSERVACION SSR CHILLAN COMUNA DE ALTO DEL CARMEN, REGION DE ATACAMA	EJECUCION	N	203.500
78	ZDOM 1	40060631-0	MEJORAMIENTO Y AMPLIACION SSR PIRAS NEGRO COMUNA DE VALLENAR	DISEÑO	A	180.000
79	ZDOM 1	40078385-0	MEJORAMIENTO SSR HACIENDA COMPAÑEA Y CUATRO PALOMAS COMUNA DE VALLENAR, REGION DE ATACAMA	DISEÑO	N	106.000
80	1D	40049272-0	MEJORAMIENTO SSR CARRIZAL BAO COMUNA DE HUASCO REGION DE ATACAMA	EJECUCION	N	183.500
81	ZDOM 1	40060662-0	MEJORAMIENTO Y AMPLIACION QUEBRADA EL HUIBUEJO COMUNA DE VALLENAR	DISEÑO	A	66.190
TOTAL SERVICIO						7.474.850
TOTAL REGION						137.815.754

Nota:  
1) \* Iniciativas de inversión sin geomorfología.  
2) La información asociada a estas iniciativas de inversión es de competencia de cada Dirección o Servicio MOP.

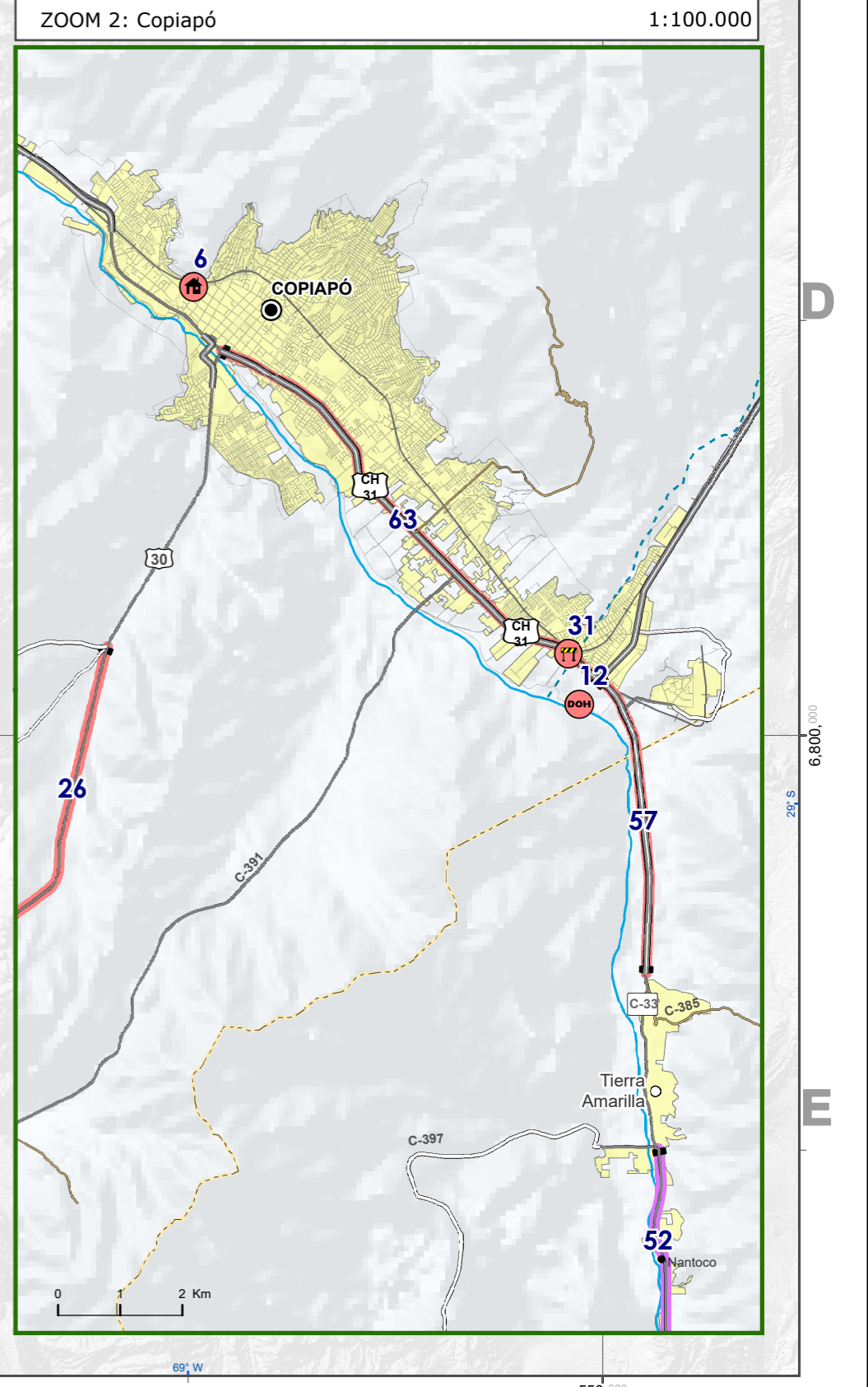
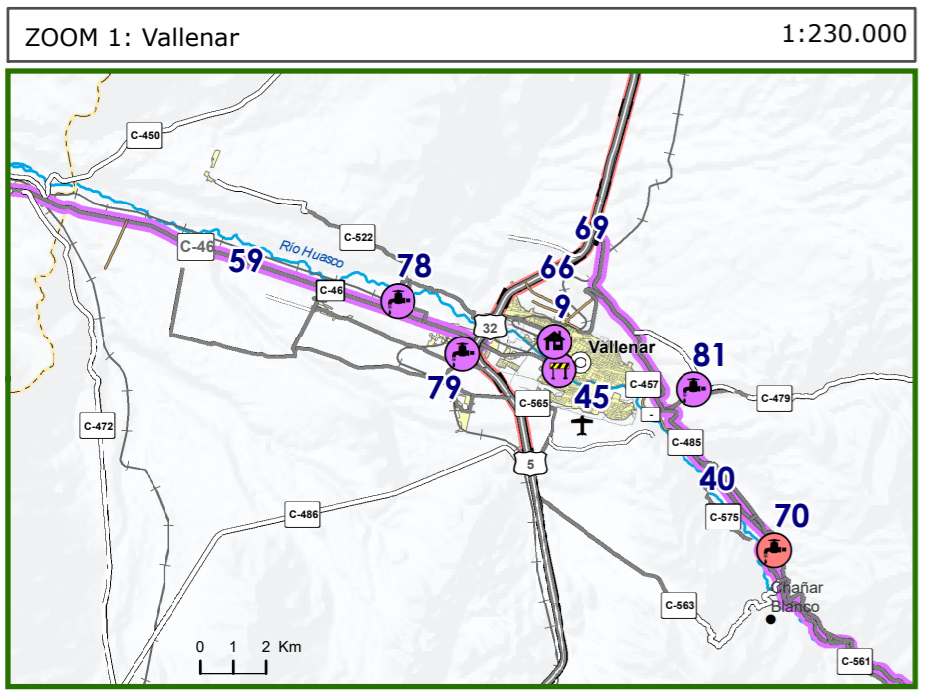

**Legenda**

Servicio o Dirección
Dirección de Aeropuertos (DAP)
Dirección de Arquitectura (DA)
Dirección de Obras Hidráulicas (DOH)
Dirección de Obras Portuarias (DOP)
Dirección de Vialidad (DV)
Servicios Sanitarios Rurales (SSR)
Dirección General de Concesiones (DGC)
ETAPA DE PROYECTO
Ejecución
Diseño
Prefactibilidad y Factibilidad

**Simbología**

Asentamientos
Capital Regional
Capital Provincial
Capital Comunal
Localidad, Lugar
Casco Urbano
Conectividad
Pavimento Doble Calzada
Pavimento
Ruta Internacional
Ruta Nacional
Caminos Regionales Principales
Límites
Internacional
Regional
Provincial
Comunal
Línea de Costa
Áreas Protegidas
PN = Parque Nacional
R.N. = Reserva Nacional
M.N. = Monumento Natural
Otros
Volcán
Hidrografía
Paso Fronterizo
Red Ferroviaria
Ruta Marítima
Túnel
Aeropuerto
Aeródromo
Embalse
Lago, Laguna
Salzar
Río
Quebrada

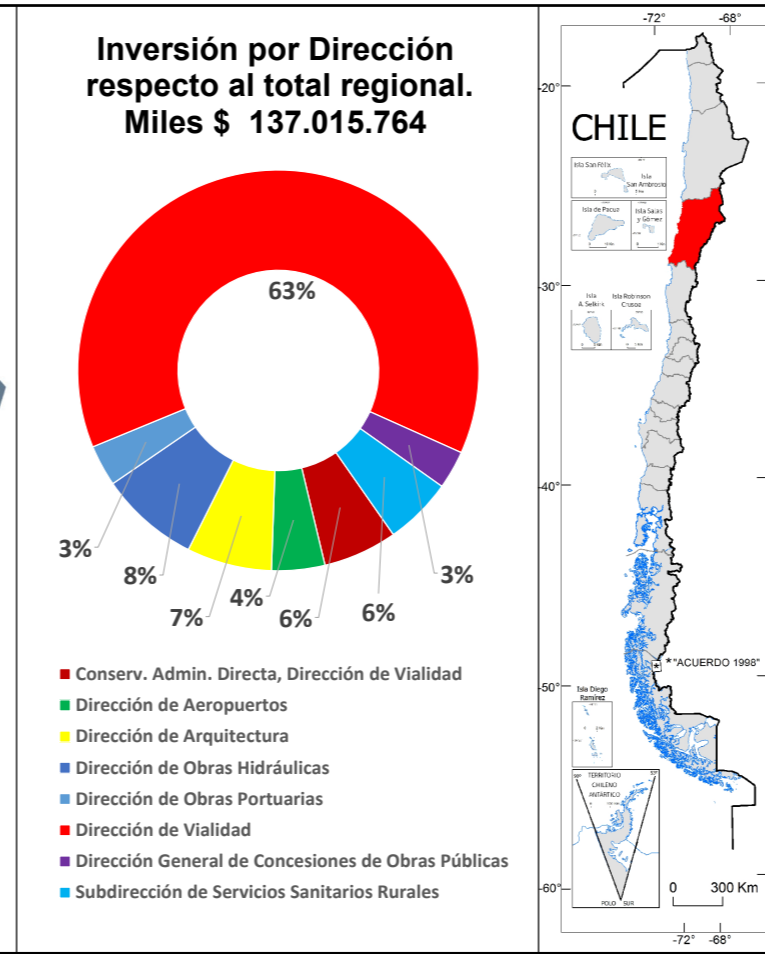
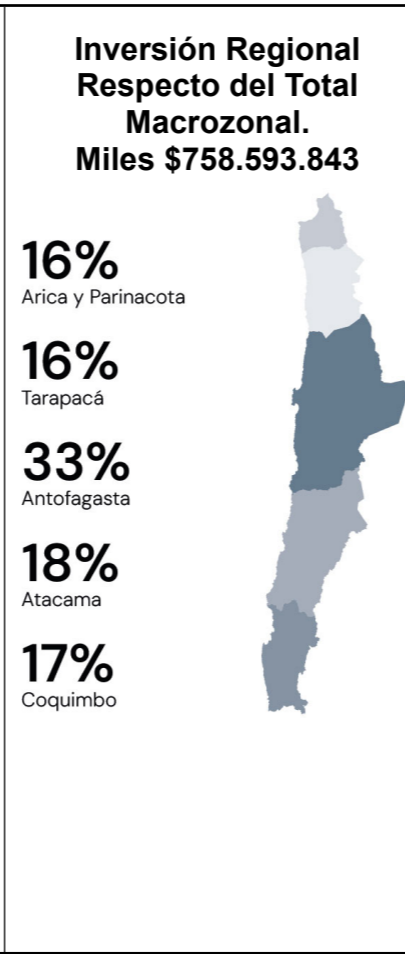

**MINISTERIO DE OBRAS PÚBLICAS**  
DIRECCIÓN REGIONAL DE PLANEAMIENTO  
DEPARTAMENTO TERRITORIO NIVEL NACIONAL

**INFRAESTRUCTURA DE DATOS ESPACIALES - IDEMP**

**ANTEPROYECTO REGIONAL DE INVERSIONES ARI MOP 2027**  
REGIÓN DE ATACAMA

Los trazados representan la extensión total del proyecto y pueden corresponder a más de un año presupuestario.

**Fuente Temática:** Dirección de Planeamiento, Anteproyecto Regional de Inversiones MOP 2027.

**Fuente Cartográfica:** Base Cartográfica MOP 2026, Detalle Departamento Territorio 2026, DIRPLAN.

**Referencia Cartográfica:** Sistema de Coordenadas: Geográficas  
Datum: SIRGAS-CHILE

**Elaboración:** Dirección Regional de Planeamiento  
Región de Atacama,  
Departamento Territorio, Nivel Nacional

**Fecha:** Abril de 2026

**Código:** MOP-DR-ARI-III-A1-2027

**NÚMERO DE LÁMINA:** 4 DE 18