

Leyenda

Servicio o Dirección

- ⊕ Dirección de Aeropuertos (DAP)
- ⊖ Dirección de Arquitectura (DA)
- ⊙ Dirección de Obras Hidráulicas (DOH)
- ⊗ Dirección de Obras Portuarias (DOP)
- ⊞ Dirección de Vialidad (DV)
- ⊚ Dirección General de Concesiones (DGC)

Número asignado a cada iniciativa para su identificación en el mapa y la tabla.

Simbología

Conectividad

- ▬ Pavimento Doble Calzada
- ▬ Pavimento
- ▬ Ripio
- ▬ Tierra
- ▬ Ruta Internacional
- ▬ Ruta Nacional
- ▬ Caminos Regionales Principales
- ⊕ Paso Fronterizo
- ⊕ Red Ferroviaria
- ✈ Aeropuerto

Asentamientos

- Capital Regional
- Capital Provincial
- Capital Comunal
- Localidad; Lugar
- ⊕ Casco Urbano
- ⚡ Otros
- ⚡ Volcán

Áreas Protegidas

- ▬ P.N. = Parque Nacional
- ▬ R.N. = Reserva Nacional
- ▬ M.N. = Monumento Natural

Hidrografía

- ▬ Lago; Laguna
- ▬ Río

Límites

- ▬ Internacional
- ▬ Regional
- ▬ Provincial
- ▬ Comunal
- ▬ Línea de Costa

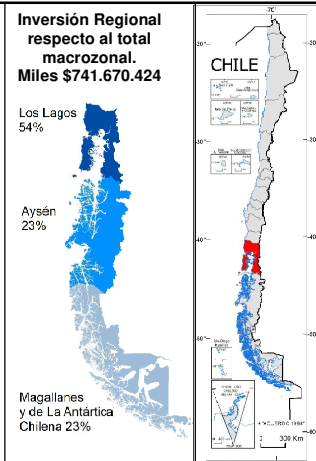
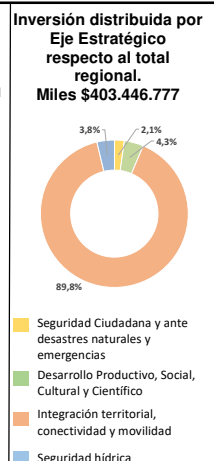
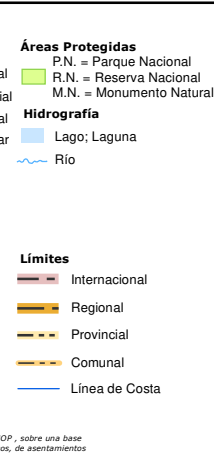

MINISTERIO DE OBRAS PÚBLICAS
DIRECCIÓN REGIONAL DE PLANEAMIENTO
DEPARTAMENTO TERRITORIO NIVEL NACIONAL

INFRAESTRUCTURA DE DATOS ESPACIALES - IDEMOP

NÓMINA DE RESPALDO PROYECTO DE LEY DE PRESUPUESTOS 2025
REGIÓN DE LOS LAGOS

Los trazados representan la extensión total del proyecto y pueden corresponder a más de un año presupuestario.

Fuente Temática: Dirección de Planeamiento, Nómina de Respaldo de Proyecto de Ley de Presupuestos 2025.

Fuente Cartográfica: Carta Caminera MOP, 2017. Detalle Departamento Territorio 2024, DIRPLAN.

Referencia Cartográfica: Sistema de Coordenadas: Geográficas. Datum: SIRGAS-CHILE.

Elaboración: Unidad de Gestión de Información Territorial, Región de Los Lagos, Departamento Territorio, Nivel Nacional.

Fecha: Octubre de 2024

Código: MOP-DP-UGIT-LP-X-A3-2025

NÚMERO DE LÁMINA: 13 DE 17

JOSÉ MIGUEL MARTÍNEZ NEGREME
DIRECTOR REGIONAL
DIRECCIÓN DE PLANEAMIENTO

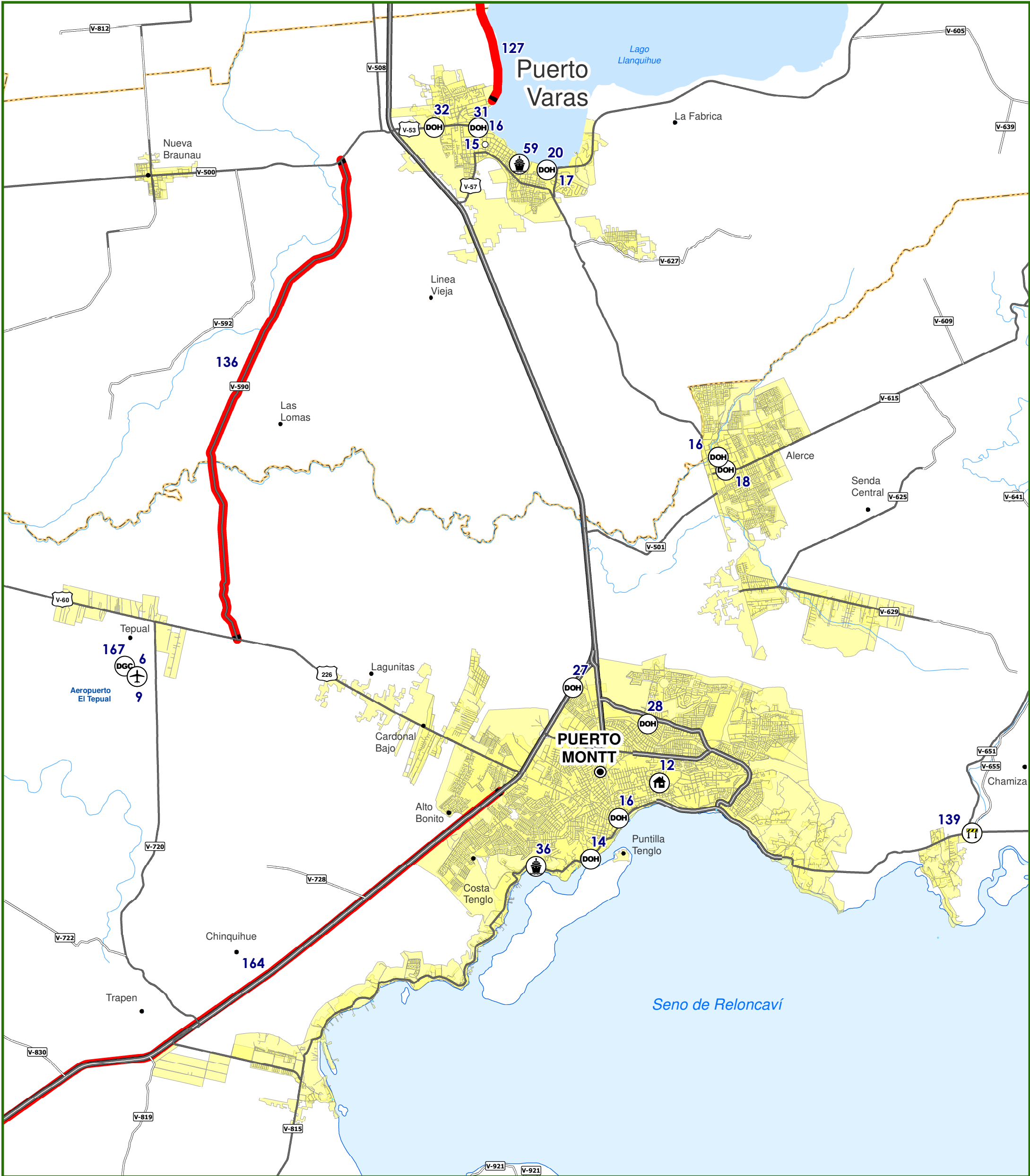

Leyenda

Servicio o Dirección

- Dirección de Aeropuertos (DAP)
- Dirección de Arquitectura (DA)
- Dirección de Obras Hidráulicas (DOH)
- Dirección de Obras Portuarias (DOP)
- Dirección de Vialidad (DV)
- Dirección General de Concesiones (DGC)

10 Número asignado a cada iniciativa para su identificación en el mapa y la tabla.

Simbología

Conectividad

- Pavimento Doble Calzada
- Pavimento
- Ripio
- Tierra
- Ruta Internacional
- Ruta Nacional
- Caminos Regionales Principales
- Paso Fronterizo
- Red Ferroviaria
- Aeropuerto
- Aeródromo

Asentamientos

- Capital Regional
- Capital Provincial
- Capital Comunal
- Localidad; Lugar
- Casco Urbano
- Otros
- Volcán

Áreas Protegidas

- P.N. = Parque Nacional
- R.N. = Reserva Nacional
- M.N. = Monumento Natural

Hidrografía

- Lago; Laguna
- Río
- Quebrada

Límites

- Internacional
- Regional
- Provincial
- Comunal
- Línea de Costa

Inversión distribuida por Eje Estratégico respecto al total regional.

Miles \$403.446.777

Inversión Regional respecto al total macrozonal.

Miles \$1.040.206.047

Los Lagos 54%

Aysén 23%

Magallanes y de La Antártica Chilena 23%

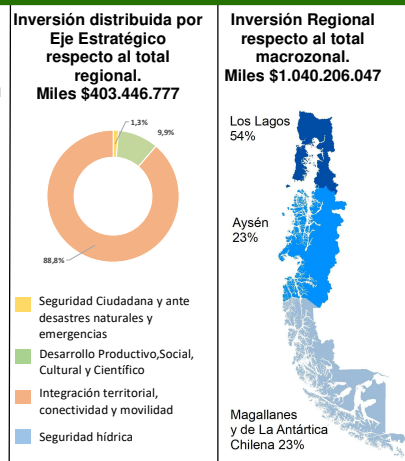

Legenda

- Capital Regional
- Capital Provincial
- Capital Comunal
- Localidad; Lugar
- Casco Urbano
- Otros
- Volcán
- Áreas Protegidas
- Hidrografía
- Límites

MINISTERIO DE OBRAS PÚBLICAS
DIRECCIÓN REGIONAL DE PLANEAMIENTO
DEPARTAMENTO TERRITORIO NIVEL NACIONAL

INFRAESTRUCTURA DE DATOS ESPACIALES - IDEMOP

NOMINA DE RESPALDO
PROYECTO DE LEY DE PRESUPUESTOS 2025
REGIÓN DE LOS LAGOS

Los trazados representan la extensión total del proyecto y pueden corresponder a más de un año presupuestario.

Fuente Temática: Dirección de Planeamiento, Nómina de programación inicial del Programa Público de Inversión Regional 2024.

Fuente Cartográfica: Carta Caminera MOP, 2017
Detalle Departamento Territorio 2024, DIRPLAN

Referencia Cartográfica: Sistema de Coordenadas: Geográficas
Datum: SIRGAS-CHILE

Elaboración: Unidad de Gestión de Información Territorial
Región de Los Lagos
Departamento Territorio, Nivel Nacional

Fecha: Octubre de 2024

Código: MOP-DP-UGIT-LP-X-A3-2025
NÚMERO DE LÁMINA: 13 DE 17

JOSÉ MIGUEL MARTÍNEZ NEHME
DIRECTOR REGIONAL
DIRECCIÓN DE PLANEAMIENTO

REGIÓN DE LOS LAGOS

N°	POSICIÓN MAPA	CÓDIGO BIP	NOMBRE DEL PROYECTO	ETAPA	MONTO 2025 (\$Miles)
DIRECCIÓN DE AEROPUERTOS					
1	2B	30465788-0	AMPLIACIÓN AERÓDROMO CAÑAL BAJO, OSORNO	EJECUCIÓN	14.583.959
2	2C,2D,3C,3D, ZOOM2	40060987-0	CONSERVACIÓN GLOBAL PEQUEÑOS AERÓDROMOS PROVINCIA DE CHILOÉ 2025-2026	EJECUCIÓN	729.400
3	3B,3C,4C	40060988-0	CONSERVACIÓN GLOBAL PEQUEÑOS AERÓDROMOS PROVINCIA DE LLANQUIHUE 2025-2026	EJECUCIÓN	729.400
4	3C,4D,4E	40060991-0	CONSERVACIÓN GLOBAL PEQUEÑOS AERÓDROMOS PROVINCIA DE PALENA 2015-2026	EJECUCIÓN	729.400
5	3D	40050092-0	CONSERVACIÓN GLOBAL PEQUEÑOS AERÓDROMOS PALENA 2024	EJECUCIÓN	708.488
6	ZOOM1	40060994-0	CONSERVACIÓN RUTINARIA AEROPUERTO EL TEPUAL 2025, REGIÓN DE LOS LAGOS	EJECUCIÓN	625.200
6	ZOOM1	40011593-0	AMPLIACIÓN Y MEJORAMIENTO AEROPUERTO EL TEPUAL REGIÓN DE LOS LAGOS	PREFACTIBILIDAD	257.378
6	ZOOM1	30471983-0	REPOSICIÓN PISTA AEROPUERTO EL TEPUAL - PUERTO MONTT	DISEÑO	18.345
7	3D	40060996-0	NORMALIZACIÓN CIERRE PERIMETRAL AERÓDROMO PUMALÍN, REGIÓN DE LOS LAGOS	EJECUCIÓN	604.464
8	3B	40050082-0	CONSERVACIÓN GLOBAL PEQUEÑOS AERÓDROMOS LLANQUIHUE 2024	EJECUCIÓN	578.437
9	2C,2D,3B,3C, 3D,4C,4D, ZOOM1, ZOOM2	40061021-0	CONSERVACIÓN MENOR RED AEROPORTUARIA REGIÓN DE LOS LAGOS 2025-2026	EJECUCIÓN	521.000
10	2C	40050075-0	CONSERVACIÓN GLOBAL PEQUEÑOS AERÓDROMOS CHILOÉ 2024	EJECUCIÓN	261.960
11	4E	30468388-0	AMPLIACIÓN ÁREA DE MOVIMIENTO PEQUEÑO AERÓDROMO ALTO PALENA	EJECUCIÓN	74.759
TOTAL SERVICIO:					20.422.190
DIRECCIÓN DE ARQUITECTURA					
12	ZOOM1	40031083-0	DIAGNOSTICO ACTUALIZACIÓN INVENTARIO PATRIMONIO CULTURAL INMUEBLE REGIÓN LOS LAGOS	EJECUCIÓN	199.864
13	3B	40047094-0	CONSERVACIÓN RECINTO CASCADAS MOP	EJECUCIÓN	104.200
TOTAL SERVICIO:					304.064
DIRECCIÓN DE OBRAS HIDRÁULICAS					
14	ZOOM1	40047439-0	CONSERVACIÓN GLOBAL DE CAUCES NATURALES REGIÓN DE LOS LAGOS 2023 - 2025	EJECUCIÓN	1.830.141
15	2C,3B,ZOOM1	40047519-0	CONSERVACIÓN RED PRIMARIA DE AGUAS LLUVIAS REGIÓN DE LOS LAGOS 2023 - 2024	EJECUCIÓN	981.571
16	2C,3B,ZOOM1	40057993-0	CONSERVACIÓN RED PRIMARIA DE AGUAS LLUVIAS REGIÓN DE LOS LAGOS 2025-2027	EJECUCIÓN	749.808
17	ZOOM1	40049756-0	REPOSICIÓN Y CONSTRUCCIÓN RED PRIMARIA DE SISTEMA QUEBRADA HONDA Y MIRADOR, PUERTO VARAS	EJECUCIÓN	577.339
18	ZOOM1	30376622-0	CONSTRUCCIÓN COLECTOR RED PRIMARIA ZURITA DE ALERCE	EJECUCIÓN	542.936
19	*	40066298-0	CONSERVACIÓN RED PRIMARIA DE AGUAS LLUVIAS PUERTO MONTT REGIÓN DE LOS LAGOS 2024-2025	EJECUCIÓN	313.725
20	ZOOM1	40064691-0	CONSERVACIÓN RED PRIMARIA CAUCE QUEBRADA HONDA, CALLE VICENTE PÉREZ ROSALES, PUERTO VARAS	EJECUCIÓN	296.165
21	3B	30122053-0	DIAGNOSTICO PLAN MAESTRO DE AGUAS LLUVIA DE FRUTILLAR, FRUTILLAR	EJECUCIÓN	207.046
22	2A	40064775-0	CONSERVACIÓN ATRAVIESO RED PRIMARIA CANAL LAUTARO, CALLE PEDRO MONTT, OSORNO, LOS LAGOS	EJECUCIÓN	195.944
23	3B	40025792-0	CONSTRUCCIÓN COLECTOR ALMAGRO TRONCO, COMUNA DE OSORNO	EJECUCIÓN	179.537
24	3B	30131955-0	CONSTRUCCIÓN OBRAS DE CONTROL ALUVIONAL PARQUE VICENTE PEREZ ROSALES, PUERTO VARAS	DISEÑO	177.917
25	3B	30482779-0	DIAGNOSTICO PLAN MAESTRO DE AGUAS LLUVIA DE PURRANQUE Y CORTE ALTO, COMUNA DE PURRANQUE	EJECUCIÓN	160.746
26	3B	40037413-0	DIAGNOSTICO PLAN MAESTRO DE AGUAS LLUVIA DE ENTRE LAGOS Y PILMAIQUEN, COMUNA DE PUYEHUE	EJECUCIÓN	110.927
27	ZOOM1	40036790-0	MEJORAMIENTO RED PRIMARIA DE AGUAS LLUVIAS SECTOR PONIENTE ESTERO GARZAS, COM DE PUERTO MONTT	DISEÑO	82.151
DIRECCIÓN DE OBRAS HIDRÁULICAS					
28	ZOOM1	40036789-0	REPOSICIÓN Y AMPLIACIÓN COLECTORES SECTOR ORIENTE ESTERO GARZA, COMUNA DE PUERTO MONTT	DISEÑO	80.562
29	2C	40049755-0	CONSTRUCCIÓN COLECTOR AGUAS LLUVIAS PUDETO 1, COMUNA DE ANCUD	DISEÑO	73.321
30	ZOOM2	30122047-0	DIAGNOSTICO PLAN MAESTRO AGUAS LLUVIAS QUELLÓN	EJECUCIÓN	64.971
31	ZOOM1	40010873-0	CONSTRUCCIÓN COLECTOR RED PRIMARIA CAJÓN SAN FRANCISCO Y REDES SECUNDARIAS PTO. VARAS	EJECUCIÓN	23.187
32	ZOOM1	40010874-0	REPOSICIÓN COLECTOR RED PRIMARIA DE AGUAS LLUVIAS CAJÓN GRAMADO COMUNA DE PUERTO VARAS	EJECUCIÓN	9.741
TOTAL SERVICIO:					6.657.735

N°	POSICIÓN MAPA	CÓDIGO BIP	NOMBRE DEL PROYECTO	ETAPA	MONTO 2025 (\$Miles)
DIRECCIÓN DE OBRAS PORTUARIAS					
33	ZOOM2	30352328-0	MEJORAMIENTO BORDE COSTERO DE QUELLÓN	EJECUCIÓN	1.822.745
34	2D	40038844-0	REPOSICIÓN RAMPA ISLA ALAO, COMUNA DE QUINCHAO	EJECUCIÓN	1.710.174
35	ZOOM2	40002840-0	MEJORAMIENTO VARADERO PUERTO PESQUERO DE QUELLÓN	EJECUCIÓN	1.626.475
36	ZOOM1	40020114-0	AMPLIACIÓN CALETA PESQUERA ARTESANAL DE ANAHUAC	EJECUCIÓN	1.311.360
37	2B	40043864-0	MEJORAMIENTO INTEGRAL CALETA BAHIA MANSA, SAN JUAN DE LA COSTA	EJECUCIÓN	1.276.676
38	2C	40029760-0	CONSTRUCCIÓN CALETA DE PESCADORES DE QUENUIR, COMUNA DE MAULLÍN	EJECUCIÓN	1.250.400
39	2D	40032362-0	MEJORAMIENTO RAMPA AUCHAC, QUELLÓN	EJECUCIÓN	1.094.732
40	2D	40050403-0	CONSTRUCCIÓN PROTECCIÓN COSTERA SECTOR CHULLEC COMUNA DE CURACO DE VELEZ	EJECUCIÓN	995.314
41	2D	40050402-0	CONSTRUCCIÓN PROTECCIÓN COSTERA SECTOR ESTERO QUEILEN COMUNA DE QUEILEN	EJECUCIÓN	994.062
42	3B	30377073-0	MEJORAMIENTO BORDE COSTERO SECTOR IANSA, LLANQUIHUE	EJECUCIÓN	941.662
43	3C	40020023-0	MEJORAMIENTO INFRAESTRUCTURA PORTUARIA TABON EL TORREON	EJECUCIÓN	883.929
44	3C	40050372-0	CONSERVACIÓN RAMPA AYACARA COMUNA DE CHAITÉN	EJECUCIÓN	834.301
45	2C	40038876-0	CONSERVACIÓN INFRAESTRUCTURA PORTUARIA COMUNA DE MAULLIN	EJECUCIÓN	819.536
46	3C	40038882-0	CONSERVACIÓN INFRAESTRUCTURAS PORTUARIAS COMUNA DE COCHAMO	EJECUCIÓN	787.472
47	2D	40050376-0	CONSERVACIÓN PROTECCIÓN COSTERA BARRIO INDUSTRIAL COMUNA DE QUELLÓN	EJECUCIÓN	759.834
48	2D	30352525-0	MEJORAMIENTO BORDE COSTERO DE HUILLINCO, CHONCHI	EJECUCIÓN	748.165
49	2C	40050370-0	CONSERVACIÓN RAMPA PUNTA CORONEL, COMUNA DE CALBUCO	EJECUCIÓN	732.045
50	3B	40038879-0	CONSERVACIÓN INFRAESTRUCTURA PORTUARIA COMUNA DE FRUTILLAR	EJECUCIÓN	688.699
51	2C	40050375-0	CONSERVACIÓN RAMPA EL PASAJE COMUNA DE DALCAHUE	EJECUCIÓN	686.988
52	3C	40050417-0	CONSERVACIÓN CALETA LA VEGA COMUNA DE CALBUCO	EJECUCIÓN	562.993
53	3C	40050401-0	MEJORAMIENTO EXPLANADA RAMPA PULUQUI COMUNA DE CALBUCO	EJECUCIÓN	521.431
54	2A	30404274-0	NORMALIZACIÓN INFRAESTRUCTURA PORTUARIA RIO BUENO PROVINCIA OSORNO	EJECUCIÓN	521.278
55	2D	40050382-0	CONSERVACIÓN RAMPA COÑAB COMUNA DE QUINCHAO	EJECUCIÓN	511.011
56	3D	40038871-0	CONSERVACIÓN INFRAESTRUCTURAS PORTUARIAS COMUNA DE CHAITÉN	EJECUCIÓN	455.714
57	2C	40038931-0	DIAGNOSTICO CALETAS PESQUERAS GRUPO N° 1, REGIÓN DE LOS LAGOS	EJECUCIÓN	372.621
58	2C	40038867-0	MEJORAMIENTO RAMPA SECTOR AÑIHUE ISLAS CHAUQUES	EJECUCIÓN	260.573
59	ZOOM1	30377026-0	MEJORAMIENTO PLAYA URBANA PUERTO VARAS	EJECUCIÓN	219.445
60	2B	40060120-0	CONSERVACIÓN CALETA ESTAQUILLA, COMUNA DE LOS MUERMOS	EJECUCIÓN	208.741
61	3D	40046967-0	CONSERVACIÓN RAMPA TERMINAL PORTUARIO CHAITÉN	EJECUCIÓN	208.409
62	2D	40060118-0	CONSERVACIÓN INFRAESTRUCTURA PORTUARIA CHONCHI	EJECUCIÓN	182.506
63	2D	30446029-0	MEJORAMIENTO CALETA DE PESCADORES DE DALCAHUE	EJECUCIÓN	172.868
64	ZOOM2	40060121-0	CONSERVACIÓN TERMINAL CONECTIVIDAD MENOR QUELLÓN	EJECUCIÓN	156.534
65	2C	40060113-0	CONSERVACIÓN MUELLE CHEPU BAJO, ANCUD	EJECUCIÓN	156.488
66	3D	40060115-0	CONSERVACIÓN INFRAESTRUCTURA PORTUARIA ISLAS DESERTORES	EJECUCIÓN	156.488
67	2D	40060001-0	MEJORAMIENTO TERMINAL MARITIMO MAYOR HUICHA, CHONCHI	EJECUCIÓN	126.238
68	3C	30295175-0	CONSERVACIÓN NAVES REGIÓN DE LOS LAGOS	EJECUCIÓN	109.410
69	2D	40060119-0	CONSERVACIÓN INFRAESTRUCTURA PORTUARIA ISLA ACUI	EJECUCIÓN	104.513
70	2D	40060111-0	CONSERVACIÓN INFRAESTRUCTURA PORTUARIA PIEDRA LILE, QUELLÓN	EJECUCIÓN	104.450
71	2D	40060116-0	CONSERVACIÓN INFRAESTRUCTURA PORTUARIA ISLA CHAULLIN	EJECUCIÓN	104.379
72	2D	30339423-0	CONSTRUCCIÓN BORDE COSTERO LOCALIDAD DE TEN TEN, COMUNA DE CASTRO.	EJECUCIÓN	83.360
73	3C	40032334-0	REPOSICIÓN RAMPA MAYELHUE, ISLA TABON	EJECUCIÓN	68.825
74	2E	40032401-0	CONSTRUCCIÓN OBRAS DE PROTECCIÓN BORDE COSTERO CALETA INIO	EJECUCIÓN	68.825
75	3D	30071246-0	CONSTRUCCIÓN RAMPA ISLA NAYAHUE, COMUNA DE CHAITEN	EJECUCIÓN	68.746
76	2D	40032369-0	CONSTRUCCIÓN RAMPA VEHICULAR SAN JOSÉ, ISLA TRANQUI	EJECUCIÓN	65.542
77	2D	30352373-0	MEJORAMIENTO BORDE COSTERO QUEILEN	EJECUCIÓN	24.763
78	3C	40029709-0	REPOSICIÓN RAMPA POYO, CHAITEN	EJECUCIÓN	469
79	2C	40050371-0	CONSERVACIÓN PROTECCIÓN COSTERA SAN JUAN COMUNA DE DALCAHUE	EJECUCIÓN	431
80	3C	40050355-0	CONSTRUCCIÓN INFRAESTRUCTURA DE CONECTIVIDAD MAYOR PENINSULA DE HUEQUI COMUNA DE	DISEÑO	10
81	3C	40050389-0	MEJORAMIENTO RAMPA SAN JOSÉ DE BUTACHAUQUES	EJECUCIÓN	10
82	2D	40050400-0	MEJORAMIENTO RAMPA CURACO ISLA LIN LIN COMUNA DE QUINCHAO	EJECUCIÓN	10
TOTAL SERVICIO:					25.561.650
DIRECCIÓN DE VIALIDAD					
83	2C	30125021-0	CONSTRUCCIÓN PUENTE SOBRE EL CANAL CHACAO Y ACCESOS	EJECUCIÓN	44.349.883
84	*	40049839-0	CONSERVACIÓN RED VIAL REGIÓN DE LOS LAGOS 2024-2026	EJECUCIÓN	28.105.001
85	*	40049913-0	CONSERVACIÓN POR CAMINOS BASICOS REGIÓN DE LOS LAGOS 2023-2025	EJECUCIÓN	19.261.999
86	2D	30114721-0	CONSTRUCCIÓN BY PASS CASTRO EN CHILOÉ	EJECUCIÓN	17.000.000
87	*	40011156-0	CONSERVACIÓN GLOBAL MIXTA CAMINOS RED VIAL REGIÓN DE LOS LAGOS 2020	EJECUCIÓN	16.303.000
88	3C	40003559-0	AMPLIACIÓN REPOSICIÓN RUTA V-85. SECTOR: HUITO-CALBUCO	EJECUCIÓN	14.169.386
89	*	40050037-0	CONSERVACIÓN GLOBAL MIXTA CAMINOS RED VIAL REGIÓN DE LOS LAGOS 2024-2028	EJECUCIÓN	14.100.000
90	*	40060442-0	CONSERVACIÓN RED VIAL ADMINISTRACIÓN DIRECTA REGIÓN DE LOS LAGOS 2025	EJECUCIÓN	11.190.931

N°	POSICIÓN MAPA	CÓDIGO BIP	NOMBRE DEL PROYECTO	ETAPA	MONTO 2025 (\$Miles)
DIRECCIÓN DE VIALIDAD					
91	2B,3B	40040155-0	CONSERVACIÓN RED VIAL REGIÓN DE LOS LAGOS 2023-2025	EJECUCIÓN	9.733.000
92	3B	30070762-0	REPOSICIÓN PAVIMENTO RUTA 215-CH. SECTOR: LAS LUMAS - ENTRELAGOS	EJECUCIÓN	8.897.000
93	3B	40020035-0	MEJORAMIENTO RUTA U-911 SECTOR CR. U-55-V - CR. U-981-T, PUERTO OCTAY	EJECUCIÓN	8.284.000
94	2D	40059025-0	CONSERVACIÓN RED VIAL RUTA 5, CHILOÉ REGIÓN DE LOS LAGOS 2023 - 2025	EJECUCIÓN	7.949.999
95	2C	40030679-0	CONSERVACIÓN GLOBAL MIXTA CAMINOS RED VIAL REGIÓN DE LOS LAGOS 2022-2026	EJECUCIÓN	7.627.000
96	2B	30458870-0	REPOSICIÓN PAVIMENTO RUTA U-40, SECTOR: OSORNO - INTERSECCIÓN RUTA U-52, PROVINCIA OSORNO	EJECUCIÓN	6.260.253
97	4D	30287426-0	CONSTRUCCIÓN CONEXION VIAL CRUCE RUTA 231 CH - ACCESO NORTE LAGO ESPOLON	EJECUCIÓN	5.851.000
98	3C	40003396-0	MEJORAMIENTO RUTA V-69 SECTOR COCHAMO PTE PUCHEGUIN, COCHAMO	EJECUCIÓN	5.620.446
99	*	40060445-0	CONSERVACIÓN CAMINOS BASICOS REGIÓN DE LOS LAGOS 2025	EJECUCIÓN	5.339.775
100	3C	30115547-0	MEJORAMIENTO RUTA 7 SECTOR: HORNOPIREN - PICHANCO. COMUNA DE HUALAIHUE	EJECUCIÓN	5.278.971
101	2C	30131861-0	MEJORAMIENTO RUTAS W-160; W-120. SECTOR: HUICHA - CAULIN, CHILOÉ	EJECUCIÓN	4.910.274
102	2C	40043732-0	CONSERVACIÓN CAMINOS BASICOS REGIÓN DE LOS LAGOS 2023-2024	EJECUCIÓN	4.858.999
103	2D	30319122-0	MEJORAMIENTO CBI RUTAW-883,C: CRUCE LONGITUDINAL DIAZ LIRA, SECTOR: PUREO - APECHE, CHILOÉ	EJECUCIÓN	4.500.000
104	2D,3C	40056519-0	CONSERVACIÓN ELEMENTOS DE SEGURIDAD VIAL 2023-2024, REGIÓN DE LOS LAGOS	EJECUCIÓN	4.397.143
105	*	40050311-0	CONSERVACIÓN SEGURIDAD VIAL ZONA DE ESCUELA 2024-2025, REGIÓN DE LOS LAGOS	EJECUCIÓN	4.330.080
106	*	40060443-0	CONSERVACIÓN RED VIAL REGIÓN DE LOS LAGOS 2025-2027	EJECUCIÓN	4.294.933
107	2A	40029525-0	MEJORAMIENTO RUTA U-350 SECTOR CUQUIMO - CUNAMO, PROVINCIA DE OSORNO	EJECUCIÓN	4.000.000
108	*	40056521-0	CONSERVACIÓN SEGURIDAD VIAL ZONA DE TRAVESIAS 2023-2024, REGIÓN DE LOS LAGOS	EJECUCIÓN	3.898.097
109	3A	40026957-0	MEJORAMIENTO CONEXIÓN VIAL RUTA 5 - RUTA U-500, ACCESO NORTE OSORNO	EJECUCIÓN	3.517.000
110	*	40038505-0	CONSERVACIÓN GLOBAL DE CAMINOS INDIGENAS REGIÓN DE LOS LAGOS 2023-2025	EJECUCIÓN	3.030.000
111	3D	30309675-0	MEJORAMIENTO RUTA 7. SECTOR: CALETA GONZALO-LAGO NEGRO (PUENTE MANUEL FELIU), CHAITEN	EJECUCIÓN	3.000.000
112	2C	30121997-0	REPOSICIÓN PUENTE QUILO EN RUTA W-20, COMUNA DE ANCUD	EJECUCIÓN	2.918.500
113	*	40058582-0	CONSERVACIÓN DE CAMINOS EN COMUNIDADES INDIGENAS-LAFQUENMAPU-REGIÓN DE LOS LAGOS 2023-2025	EJECUCIÓN	2.911.460
114	4C	20080167-0	CONSTRUCCIÓN CAMINO PUELO - PASO EL BOLSÓN	EJECUCIÓN	2.900.360
115	3D	30309676-0	MEJORAMIENTO RUTA 7, SECTOR LAGO NEGRO (PUENTE MANUEL FELIU)-PUENTE BONITO, CHAITEN	EJECUCIÓN	2.600.000
116	2D	30458869-0	MEJORAMIENTO RUTA 5. S: MOLULCO-COLONIA YUNGAY (3AS PISTAS Y BERMAS)	EJECUCIÓN	2.512.477
117	3B	40007464-0	REPOSICIÓN PUENTE CANCURA EN RUTA U-55-V COMUNAS DE PUERTO OCTAY Y OSORNO	EJECUCIÓN	2.390.000
118	*	40060941-0	CONSERVACIÓN GLOBAL MIXTA CAMINOS RED VIAL REGIÓN DE LOS LAGOS 2025-2030	EJECUCIÓN	2.070.454
119	*	40049874-0	CONSERVACIÓN DE CAMINOS EN COMUNIDADES INDIGENAS REGIÓN DE LOS LAGOS 2023-2026	EJECUCIÓN	1.989.169
120	2C	40035408-0	CONSERVACIÓN CAMINOS BASICOS REGIÓN DE LOS LAGOS PERIODO 2021-2023	EJECUCIÓN	1.788.670
121	*	40002920-0	CONSERVACIÓN GLOBAL MIXTA CAMINOS RED VIAL REGIÓN DE LOS LAGOS (2019-2024)	EJECUCIÓN	1.541.000
122	*	40059450-0	CONSERVACIÓN POR EMERGENCIA REGIÓN DE LOS LAGOS 2024-2025	EJECUCIÓN	1.441.886
123	2D	30083665-0	CONSTRUCCIÓN PUENTE DALCAHUE EN RUTA W-59, ISLA DE QUINCHAO EN CHILOÉ	FACTIBILIDAD	1.141.800
124	*	40060449-0	CONSERVACIÓN ZONAS DE ESCUELA REGIÓN DE LOS LAGOS 2025	EJECUCIÓN	870.794
125	2A	40036595-0	REPOSICIÓN PUENTE CHOROY-TRAIQUEN, RUTA U-302, SAN JUAN DE LA COSTA	DISEÑO	839.930
126	*	40060447-0	CONSERVACIÓN PLAN INDIGENA REGIÓN DE LOS LAGOS 2025-2027	EJECUCIÓN	823.314
127	ZOOM1	30257872-0	CONSTRUCCIÓN CONEXIÓN VIAL PUERTO VARAS - LLANQUIHUE	DISEÑO	715.859
128	3D	40043887-0	REPOSICIÓN PUENTE YELCHO SOBRE EL RIO YELCHO EN RUTA 7, COMUNA DE CHAITEN	DISEÑO	680.000
129	3B	40029080-0	MEJORAMIENTO RUTA U-55-V SECTOR CRUCE NOCHACO-CASCADA, PUERTO OCTAY	DISEÑO	600.000
130	3D	40036588-0	REPOSICIÓN PUENTES MAYORES RUTA 7. GRUPO 1 REGIÓN DE LOS LAGOS	DISEÑO	600.000
131	2D	40003435-0	MEJORAMIENTO RUTA W-800, S.CRUCE RUTA 5 (NOTUCO)-HUILLINCO-CUCAO-CHANQUIN	DISEÑO	579.367
132	4E	30483135-0	CONSTRUCCIÓN PUENTE PALENA Nº 2, PALENA	DISEÑO	550.000
133	*	40036599-0	CONSTRUCCIÓN CONEXIÓN VIAL RUTA 5 - RUTA 225-CH, PUERTO VARAS	PREFACTIBILIDAD	549.800
134	*	40063008-0	CONSERVACIÓN DE SEGURIDAD VIAL, REGIÓN DE LOS LAGOS	EJECUCIÓN	547.594

N°	POSICIÓN MAPA	CÓDIGO BIP	NOMBRE DEL PROYECTO	ETAPA	MONTO 2025 (\$Miles)
135	2B	40036602-0	REPOSICIÓN PUENTES MAYORES REGIÓN DE LOS LAGOS GRUPO 5	DISEÑO	536.983
136	ZOOM1	40036618-0	MEJORAMIENTO EN CAMINOS ROL V-590 Y V-720, PROVINCIA DE LLANQUIHUE	DISEÑO	522.000
137	*	40054530-0	DIAGNOSTICO EVALUACIÓN ESTRUCTURAL DE PUENTES MODULARES	EJECUCIÓN	495.000
138	*	40027820-0	CONSERVACIÓN DE LA RED VIAL REGIÓN DE LOS LAGOS 2020-2021	EJECUCIÓN	402.000
139	2B,2C,ZOOM1	40054618-0	MEJORAMIENTO SEGURIDAD VIAL VARIAS INTERSECCIONES REGIÓN DE LOS LAGOS	EJECUCIÓN	338.436
140	3B	40036598-0	MEJORAMIENTO CAMINO U-911 SECTOR: PUENTE VESPERINA-LAS GAVIOTAS	DISEÑO	330.000
141	3C	40047558-0	REPOSICIÓN GRUPO 1 PUENTES MAYORES ROL W-609, HUALAIHUÉ	DISEÑO	300.000
142	2A	40019529-0	REPOSICIÓN PUENTE QUILACAHUIN EN RUTA U-166 COMUNA DE SAN PABLO	DISEÑO	299.934
143	2C	40012113-0	REPOSICIÓN PUENTES MAYORES REGIÓN DE LOS LAGOS GRUPO 3	DISEÑO	297.995
144	2D	40047629-0	MEJORAMIENTO RUTA W-853 SECTOR: LIMITE URBANO SUR - CRUCE RUTA W-769, COMUNA DE CHONCHI	DISEÑO	270.000
145	3B	40027997-0	REPOSICIÓN PUENTES MAYORES REGIÓN DE LOS LAGOS GRUPO 4	DISEÑO	249.523
146	3C	30384429-0	MEJORAMIENTO RUTA V-69, SECTOR PUELO(FIN PAV.)-PUELICHE, COCHAMO	DISEÑO	238.097
147	2C	30459747-0	MEJORAMIENTO RUTA V-90, RUTA 5-MAULLIN, REGIÓN DE LOS LAGOS	EJECUCIÓN	208.801
148	3B	40020032-0	MEJORAMIENTO RUTA V-613 S: RIO PESCADO - COLONIA RIO SUR, REGIÓN DE LOS LAGOS	DISEÑO	138.051
149	4E	40003392-0	MEJORAMIENTO RUTA 235-CH SECTOR: PUERTO RAMIREZ - PALENA	EJECUCIÓN	114.620
150	3D	40046685-0	CONSERVACION PUENTE ATIRANTADO YELCHO 2023	EJECUCIÓN	104.200
151	3E,4D,4E	30402825-0	MEJORAMIENTO RUTA 231-CH. S:PUERTO RAMÍREZ-FUTALEUFÚ	DISEÑO	77.264
152	3B	30416124-0	MEJORAMIENTO CBI RUTA V-155,FRUTILLAR BAJO(F.PAV)-QUILANTO,FRUTILLAR	EJECUCIÓN	76.862
153	3B	40050260-0	REPOSICIÓN CAMPAMENTO DIRECCIÓN DE VIALIDAD COMPLEJO FRONTERIZO CARDENAL SAMORE	EJECUCIÓN	62.520
154	*	40027087-0	CONSERVACIÓN CAMINOS BASICOS REGIÓN DE LOS LAGOS 2020 (PLAN DE RECUPERACION)	EJECUCIÓN	55.633
155	3B	30122170-0	REPOSICIÓN RUTA 215-CH SECTOR ENRELARGOS-ADUANA PAJARITOS PUYEHUE	DISEÑO	54.481
156	2B	40008858-0	REPOSICIÓN PUENTES MAYORES REGIÓN DE LOS LAGOS GRUPO 2	DISEÑO	42.851
157	4C	30407375-0	CONSTRUCCIÓN PUENTE PRIMER CORRAL CAMINO PUELO-EL BOLSON, COCHAMO	EJECUCIÓN	18.000
158	2B	30112219-0	REPOSICIÓN PUENTES MAYORES REGIÓN DE LOS LAGOS GRUPO 1	DISEÑO	14.926
159	2B,3B	30399823-0	MEJORAMIENTO RUTA V-30, CRUCE RUTA 5 (TOTOTAL) - COLEGUAL - FRESIA	DISEÑO	7.983
160	3D	30137590-0	CONSTRUCCIÓN RUTA 7 SECTOR: VODUDAHUE - LEPTÉPU (CMT)	EJECUCIÓN	6.000
161	*	40060942-0	CONSERVACIÓN GLOBAL MIXTA CAMINOS INDIGENAS REGIÓN DE LOS LAGOS 2025-2029	EJECUCIÓN	3.126
TOTAL SERVICIO:					318.885.890
DIRECCIÓN GENERAL DE AGUAS					
162	*	40060621-0	DIAGNOSTICO DE LA RED REGIONAL PARA LA ALERTA DE EVENTOS HIDROMETEREOLÓGICOS	EJECUCIÓN	40.638
163	*	40060623-0	DIAGNOSTICO ATLAS DE RIESGO Y PERCEPCIÓN CLIMÁTICA REGIONAL	EJECUCIÓN	38.554
TOTAL SERVICIO:					79.192
DIRECCIÓN GENERAL DE CONCESIONES DE OBRAS PÚBLICAS					
164	2C,3C,ZOOM1	29000501-0	CONCESIÓN RUTA 5 TRAMO PUERTO MONTT - PARGUA (SISTEMA NUEVAS INVERSIONES)	EJECUCIÓN	8.752.800
164	2C,3C,ZOOM2	29000224-0	CONCESIÓN RUTA 5 TRAMO PUERTO MONTT - PARGUA (INSPECCIÓN FISCAL)	EJECUCIÓN	4.007.875
164	2C,3C,ZOOM3	29000297-0	RUTA 5 TRAMO PUERTO MONTT - PARGUA (EXPROPIACIONES)	EJECUCIÓN	20.840
165	2D,ZOOM2	40051244-0	-- ASESORÍA INTEGRAL CONCESIÓN RUTA 5 TRAMO CHONCHI - QUELLÓN --	EJECUCIÓN	1.528.895
166	2C	29000570-0	CONCESIÓN VIAL RUTA LONGITUDINAL CHILOÉ (INSPECCIÓN FISCAL)	EJECUCIÓN	1.105.447
167	ZOOM1	29000052-0	AEROPUERTO EL TEPUAL DE PUERTO MONTT (INSPECCIÓN FISCAL)	EJECUCIÓN	704.147
168	2C	850-0	-- RUTA 5 TRAMO CHACAO - CHONCHI (INSPECCIÓN FISCAL) --	EJECUCIÓN	182.910
TOTAL SERVICIO:					16.302.914
SERVICIOS SANITARIOS RURALES					
169	2B	40060209-0	MEJORAMIENTO Y AMPLIACIÓN SSR BAHIA MANSA COMUNA DE SAN JUAN DE LA COSTA (GLOSA 13)	EJECUCIÓN	3.334.334
170	4C	40019077-0	CONSTRUCCIÓN SERVICIO SANITARIO RURAL DE AGUA POTABLE DE LLANADA GRANDE, COMUNA DE COCHAMÓ	EJECUCIÓN	2.178.792
171	2C	40033646-0	AMPLIACIÓN SSR DE AGUA POTABLE COQUIAO, COMUNA DE ANCUD	EJECUCIÓN	1.994.941
172	3C	40033644-0	CONSTRUCCIÓN SERVICIO SANITARIO RURAL DE AGUA POTABLE QUIHUA 2 RIO YALE, COMUNA DE CALBUCO	EJECUCIÓN	1.833.323
173	3C	40038434-0	CONSTRUCCIÓN SERVICIO SANITARIO RURAL DE AGUA POTABLE EL QUECHE, COMUNA DE COCHAMO	EJECUCIÓN	707.319
174	2B	40025344-0	CONSTRUCCIÓN SISTEMA APR SECTOR LOS BAJOS, FRESIA	EJECUCIÓN	607.112
175	3B	40062419-0	CONSERVACIÓN ESTANQUE SSR LAS QUEMAS BAJAS, COMUNA DE OSORNO	EJECUCIÓN	528.122
176	2A	40017344-0	CONSTRUCCIÓN SERVICIO SANITARIO RURAL DE AGUA POTABLE DE HUILLINCO, COMUNA DE OSORNO	EJECUCIÓN	478.211

N°	POSICIÓN MAPA	CÓDIGO BIP	NOMBRE DEL PROYECTO	ETAPA	MONTO 2025 (\$Miles)
SERVICIOS SANITARIOS RURALES					
177	3B	40033639-0	REPOSICIÓN SISTEMA SANITARIO RURAL LAS LUMAS, COMUNA DE OSORNO	EJECUCIÓN	454.369
178	2D	40060921-0	CONSERVACIÓN G1-2025 SSR, LOS LAGOS (GLOSA 13)	EJECUCIÓN	364.700
179	2C	40060928-0	CONSERVACIÓN G2-2025 SSR, LOS LAGOS (GLOSA 13)	EJECUCIÓN	364.700
180	2D	40060929-0	CONSERVACIÓN G3-2025 SSR, LOS LAGOS (GLOSA 13)	EJECUCIÓN	364.700
181	2B,3C	40060981-0	CONSERVACIÓN G4-2025 SSR, LOS LAGOS (GLOSA 13)	EJECUCIÓN	364.700
182	3C	40060982-0	CONSERVACIÓN G5-2025 SSR, LOS LAGOS (GLOSA 13)	EJECUCIÓN	364.700
183	2A,3B	40060983-0	CONSERVACIÓN G6-2025 SSR, LOS LAGOS (GLOSA 13)	EJECUCIÓN	364.700
184	2A,2B,2C,2D, 3A,3B,3C, 3D,4E	40027928-0	MEJORAMIENTO SISTEMAS APR, REGIÓN DE LOS LAGOS, GLOSA 05 APR (PREFACT.,FACT.,DISEÑO)	PREFACTIBILIDAD	263.622
185	3A	40061294-0	CONSERVACIÓN ESTANQUE SSR POLLOICO, COMUNA DE OSORNO.	EJECUCIÓN	229.562
186	3B	40033648-0	MEJORAMIENTO SERVICIO SANITARIO RURAL DE AGUA POTABLE COLONIA RIO SUR COMUNA DE PUERTO VARAS	EJECUCIÓN	182.965
187	4E	40060861-0	INSTALACIÓN SSR DE AGUA POTABLE EL TIGRE COMUNA DE PALENA	DISEÑO	42.045
188	3C	40060863-0	MEJORAMIENTO SSR DE AGUA POTABLE CAICAEN COMUNA DE CALBUCO	DISEÑO	42.045
189	4D	40060864-0	INSTALACIÓN SSR DE AGUA POTABLE NOROESTE COMUNA DE FUTALEUFU	DISEÑO	42.045
190	4D	40060919-0	INSTALACIÓN SSR DE AGUA POTABLE EL LIMITE COMUNA DE FUTALEUFU	DISEÑO	42.045
191	3C	40060973-0	MEJORAMIENTO Y AMPLIACIÓN SSR DE AGUA POTABLE PICHICOLO COMUNA DE HUALAIHUE GLOSA 13	DISEÑO	42.045
192	2D	40060974-0	MEJORAMIENTO Y AMPLIACIÓN SSR LOS ANGELES ISLA QUEHUI COMUNA DE CASTRO	FACTIBILIDAD	42.045
TOTAL SERVICIO:					15.233.142
TOTAL REGION:					403.446.777
Nota:					
1) * = Iniciativas de inversión sin georreferenciación.					
2) La información asociada a estas iniciativas de inversión es de competencia de cada Dirección o Servicio MOP.					