

N°	FINANCIARIA	INICIATIVA	DETALLE
CARTERA DE PROYECTOS GEOREFERENCIADOS EN ETAPA DE EJECUCIÓN (SITUACIÓN BASE 2012)			
DIRECCIÓN DE OBRAS PÚBLICAS			
1	MDP	AGUA POTABLE RURAL	
2	MDP	INSTALACIÓN SISTEMA APR VALDIVIA-PUNILLA LORENZO PERALTA	
3	MDP	INSTALACIÓN SISTEMA APR LA CAPILLA	
4	MDP	INSTALACIÓN S.A.P.P. PAMA ARRIBA COMBARBALÁ	
5	MDP	CONSTRUCCIÓN SISTEMA APR LOS TRIGALES DE GUANAUEROS, COQUIMBO	
6	MDP	CONSTRUCCIÓN DE CONCESIONES DE OBRAS PÚBLICAS	
7	EXTRA MDP	RUTA 41, OVALLE - COQUIMBO	
8	EXTRA MDP	RUTA 5, TRAMO LA SERENA - VALLENAR	Detalle 1
9	MDP	AEROPUERTO LA FLORIDA DE LA SERENA	
10	MDP	RUTA 5, TRAMO LOS VILOS - LA SERENA	
DIRECCIÓN DE AEROPUERTOS			
11	MDP	CONSERVACIÓN MAYOR AREA DE MOVIMIENTO AERONAUTICO LA FLORIDA, LA SERENA, IV REGION	Detalle 1
DIRECCIÓN DE ARQUITECTURA			
12	EXTRA MDP	REPOSICIÓN JARDÍN FAMILIAR PLANTA CHORROS	
13	EXTRA MDP	REPOSICIÓN JARDÍN PLANTA COQUIMBO, LA HIGUERA	
14	EXTRA MDP	REPOSICIÓN ESC. TRISITA DE LOS ANDES	
15	EXTRA MDP	REPOSICIÓN CENTRO SALUD, PUNITAQUI	Detalle 4
16	EXTRA MDP	ZONAS HABITACIONALES COQUIMBO	Detalle 1
17	EXTRA MDP	CONSTRUCCIÓN CUARTEL BICENTENARIO VILOS	Detalle 1
18	EXTRA MDP	RESTAURACIÓN CASA G.M. LAS COMPAÑIAS	Detalle 1
19	EXTRA MDP	REPARACIÓN CASA G.M. LAS PALMERAS	Detalle 1
20	EXTRA MDP	CONSTRUCCIÓN TIATRO REGIONAL	Detalle 1
21	EXTRA MDP	CONSTRUCCIÓN ESTADIO OVALLE	Detalle 2
22	MDP	RESTAURACIÓN IGLESIA SOTAJUI	
23	MDP	OFICINA PROVINCIAL CHOPPA (OV)	
24	MDP	OFICINA PROVINCIAL ILLAPEL (OH)	
25	EXTRA MDP	ESTADIO MUNICIPAL DE PUNITAQUI	Detalle 4
DIRECCIÓN DE OBRAS HIDRÁULICAS			
26	MDP	HABILITACIÓN MEDIDAS AMBIENTALES EMBALSE EL BATO	
27	MDP	CONSTRUCCIÓN EMBALSE VALLE HERMOSO	
28	MDP	CONSTRUCCIÓN HABITACIÓN Y APROVECHAMIENTO CANAL LA PAMPA	Detalle 1
29	MDP	HABILITACIÓN COMPROMISOS AMBIENTALES EMBALSE CORRALES	
DIRECCIÓN DE OBRAS PORTUARIAS			
30	EXTRA MDP	MEJORAMIENTO CALETA SAN PEDRO DE LOS VILOS	Detalle 3
31	EXTRA MDP	CONSTRUCCIÓN CALETA DE PESCADORES TOTORALLO NORTE - OBRAS MARÍTIMAS	
32	MDP	AMPLIACIÓN MUELLE CALETA HORINO	
DIRECCIÓN DE VIALIDAD			
33	MDP	MEJORAMIENTO RUTA D-695 SECTOR: SORILUCO - COMBARBALÁ	
34	MDP	MEJORAMIENTO RUTA D-31, CAMINO LA CANTINERA SECTOR: AVENIDA DEL MAR - RUTA 43 CH	
35	MDP	MEJORAMIENTO RUTA D-35, SAN JULIÁN - LAS RAMADAS DE PUNITAQUI	
36	MDP	CONSTRUCCIÓN ENLACE PERULAS EN RUTA 5, COMUNAS DE COQUIMBO Y LA SERENA	Detalle 1
37	MDP	MEJORAMIENTO RUTA ASCH S/ENTRADA DEL TORO - PTE EL CAMARÓN, VICUÑA	
38	MDP	MEJORAMIENTO RUTA D-254 ISLÓN - EL ROMERO - LAMBERT - SANTA GRACIA	
39	MDP	HABILITACIÓN COSTANERA RÍO LIMARÍ (OVALLE)	Detalle 2
40	MDP	MEJORAMIENTO CAMINO BÁSICO INTERMEDIO REGIÓN DE COQUIMBO, RUTA D-110	
41	MDP	MEJORAMIENTO CAMINO BÁSICO INTERMEDIO REGIÓN DE COQUIMBO, RUTA D-205	
42	MDP	MEJORAMIENTO CAMINO BÁSICO INTERMEDIO REGIÓN DE COQUIMBO, RUTA D-215	
43	MDP	MEJORAMIENTO CAMINO BÁSICO INTERMEDIO, RUTA D-595	
44	MDP	MEJORAMIENTO CAMINO BÁSICO INTERMEDIO, RUTA D-419	
45	MDP	MEJORAMIENTO CAMINO BÁSICO INTERMEDIO REGIÓN DE COQUIMBO, RUTA D-695	
46	MDP	MEJORAMIENTO CAMINO BÁSICO INTERMEDIO REGIÓN DE COQUIMBO RUTA D-37-E	
47	MDP	CONSERVACIÓN CAMINO COSTERO TONGUY, PTO. ALBAZAN 2, 7, 11, 13 Y 15	
48	MDP	MEJORAMIENTO CAMINO 400RS SECTOR: SALAMANCA-QUELEN BAJO	
49	MDP	CONSTRUCCIÓN ENLACE JUAN ANTONIO ROS EN RUTA 5, COQUIMBO	
50	MDP	REPOSICIÓN PAVIMENTO RUTA 41 CH. LLUPEL, SALAMANCA, IV REGION	
CARTERA DE PROYECTOS GEOREFERENCIADOS A EJECUTAR EN CORTO PLAZO (2013 - 2014)			
DIRECCIÓN DE OBRAS PÚBLICAS			
51	MDP	RUTA 5, TRAMO SANTIAGO - LOS VILOS (SUBSIDIO)	
DIRECCIÓN DE ARQUITECTURA			
52	MDP	TERRENO EN EMBALSE PULCARÁN (OV)	
53	EXTRA MDP	EDIFICIO PÚBLICO PROVINCIAL DEL CHOPPA	
54	EXTRA MDP	RESTAURACIÓN FARO MONUMENTAL	Detalle 1
55	EXTRA MDP	ESCUELA AMÉRICA COMBARBALÁ	
56	EXTRA MDP	HOGAR ESTUDIANTIL COMBARBALÁ	
57	EXTRA MDP	CONSTRUCCIÓN HOGAR ESTUDIANTIL PUNITAQUI	Detalle 4
58	EXTRA MDP	CASA DE ACCESOS COMBARBALÁ	
59	EXTRA MDP	CONSULTORIO GENERAL URBANO SAN JUAN	Detalle 1
60	EXTRA MDP	CONSTRUCCIÓN CUARTEL BICENT COQUIMBO	Detalle 1
61	EXTRA MDP	CONSTRUCCIÓN CUARTEL BICENT VICUÑA	Detalle 1
62	EXTRA MDP	CASA DE LA CULTURA PUNITAQUI	Detalle 4
63	EXTRA MDP	RESTAURACIÓN ESTRUCTURAL IGLESIA DE ANDACOLLO	Detalle 2
64	EXTRA MDP	CENTRO REINSERCIÓN SOCIAL OVALLE	
65	EXTRA MDP	PUESTA EN VALOR ESTACIONES DE TRENES - OVALLE	Detalle 2
DIRECCIÓN DE OBRAS HIDRÁULICAS			
66	MDP	CONSTRUCCIÓN OBRAS DE MEJORAMIENTO OBRAS DE PERULAS	Detalle 1
DIRECCIÓN DE OBRAS PORTUARIAS			
67	MDP	CONSTRUCCIÓN DEFENSAS COSTERAS FARO MONUMENTAL DE LA SERENA	Detalle 1
68	MDP	CONSTRUCCIÓN OBRAS ANEXAS MUELLE PESQUERO TONGUY, REGIÓN COQUIMBO	
69	MDP	CONSTRUCCIÓN PASO COSTERO TONGUY SUR	
70	EXTRA MDP	MEJORAMIENTO CALETA DE PESCADORES ARTESANALES DE GUAYACÁN	Detalle 3
71	EXTRA MDP	CONSTRUCCIÓN PASO COSTERO SUR DE LOS VILOS	
DIRECCIÓN DE VIALIDAD			
72	MDP	REPOSICIÓN LABORATORIO VIALIDAD	Detalle 1
73	MDP	MEJORAMIENTO RUTA 43 CH, SECTOR: CAREN - SECTOR CARCAMÓN - HUMITIL	
74	MDP	MEJORAMIENTO RUTA 43 CH, SECTOR: PTE CAMARÓN - LA LAGUNA	
75	MDP	REPOSICIÓN PUENTE ALTOVALSOL	
76	MDP	REPOSICIÓN RUTA D-5 COMBARBALÁ - MONTE PATRIA, OVALLE	
77	MDP	REPOSICIÓN RUTA 5 NORTE CONURBACIÓN COQUIMBO Y LA SERENA	Detalle 1
78	MDP	MEJORAMIENTO CAMINO 400RS ALTOVALSOL - LAS ROJAS - PELICANA	
79	MDP	CONSTRUCCIÓN PAVIMENTO RUTA 41 CH (CANTON TONGUY) - OVALLE	
CARTERA DE PROYECTOS GEOREFERENCIADOS A EJECUTAR EN MEDIANO PLAZO (2015 - 2021)			
DIRECCIÓN DE ARQUITECTURA			
80	EXTRA MDP	PUESTA EN VALOR ESTACIONES DE TRENES, RECOLTA Y LAS GARZAS	
DIRECCIÓN DE OBRAS HIDRÁULICAS			
81	MDP	CONSTRUCCIÓN EMBALSE LA TRANCA	
82	MDP	CONSTRUCCIÓN EMBALSE LAS PALMAS VIEJAS	
83	MDP	CONSTRUCCIÓN EMBALSE CANELILLO	
DIRECCIÓN DE OBRAS PORTUARIAS			
84	MDP	CONSTRUCCIÓN EN CALETAS PROVINCIA DE ELLEO, (LAPILLAS CALETA OMA LA HERBADA) - CONSTRUCCIÓN EN CALETAS PROVINCIA DE LIMARÍ, (TACARICO-LIMARÍ-TALQUILIA-SIERRA-TOTAL-TALCA)	
85	MDP	CONSTRUCCIÓN EN CALETAS PROVINCIA DE CHOPPA, (PUERTO OSORIO)	
86	MDP	CONSTRUCCIÓN OBRAS PORTUARIAS CALETA CHUNGUNO EN DARSEÑA CRUZ GRANDE	
87	MDP	CONSTRUCCIÓN PASO COSTERO NORTE DE LOS VILOS	Detalle 3
88	MDP	MEJORAMIENTO EMBALSES DESMAYAGUE PASADISOS SECTOR RUTA CHORROS-ISA DAMAS	
89	MDP	CONSTRUCCIÓN PASO COSTERO TONGUY NORTE (PLAYA SOCOS)	
90	MDP	CONSTRUCCIÓN INFRAESTRUCTURA PESQUERA ARTESANAL, CASCABELLES	
91	MDP	CONSTRUCCIÓN INFRAESTRUCTURA PESQUERA ARTESANAL, HUENTELAUQUÉN, MATTELDILLO, PUERTO MANISO	
DIRECCIÓN DE VIALIDAD			
92	MDP	CONSTRUCCIÓN ACCESO PUNITAQUI A VICUÑA PROV. ELQU	Detalle 1
93	MDP	MEJORAMIENTO PASAJE RUTA 5, SECTOR LA HERBADA (PM 457 AL 462)	
94	MDP	MEJORAMIENTO RUTA D-875 QUILIMARÍ - TILAMA S. GUANAUAL - TILAMA	
95	MDP	MEJORAMIENTO RUTA 41 CH, SECTOR: LA LAGUNA - LLANO LAS LIBRES	Detalle 1
96	MDP	MEJORAMIENTO ENLACE RUTA 5 AMANTIGUA	Detalle 1
97	MDP	MEJORAMIENTO ACCESO PUERTO DE COQUIMBO DESDE RUTA 5 NORTE	
98	MDP	MEJORAMIENTO RUTA D-37-E, LAMAHUELA - LIMITE REGIONAL Y NORTE	
99	MDP	INTERSECCIÓN RUTA 41 - PUERTO DE COQUIMBO	Detalle 1
100	MDP	REPOSICIÓN PUENTE LAS ROJAS	
101	MDP	AMPLIACIÓN REPOSICIÓN RUTA 41 CH S. LA SERENA, VICUÑA	
102	MDP	REPOSICIÓN RUTA D-5 COMBARBALÁ - MONTE PATRIA (TRAMOS PUNITALES)	
103	MDP	MEJORAMIENTO PAVIMENTACIÓN CAMINO CAREN - TILAHUÉN	
104	MDP	REPOSICIÓN RUTA 41 CHS, VICUÑA - RIVADAVIA	

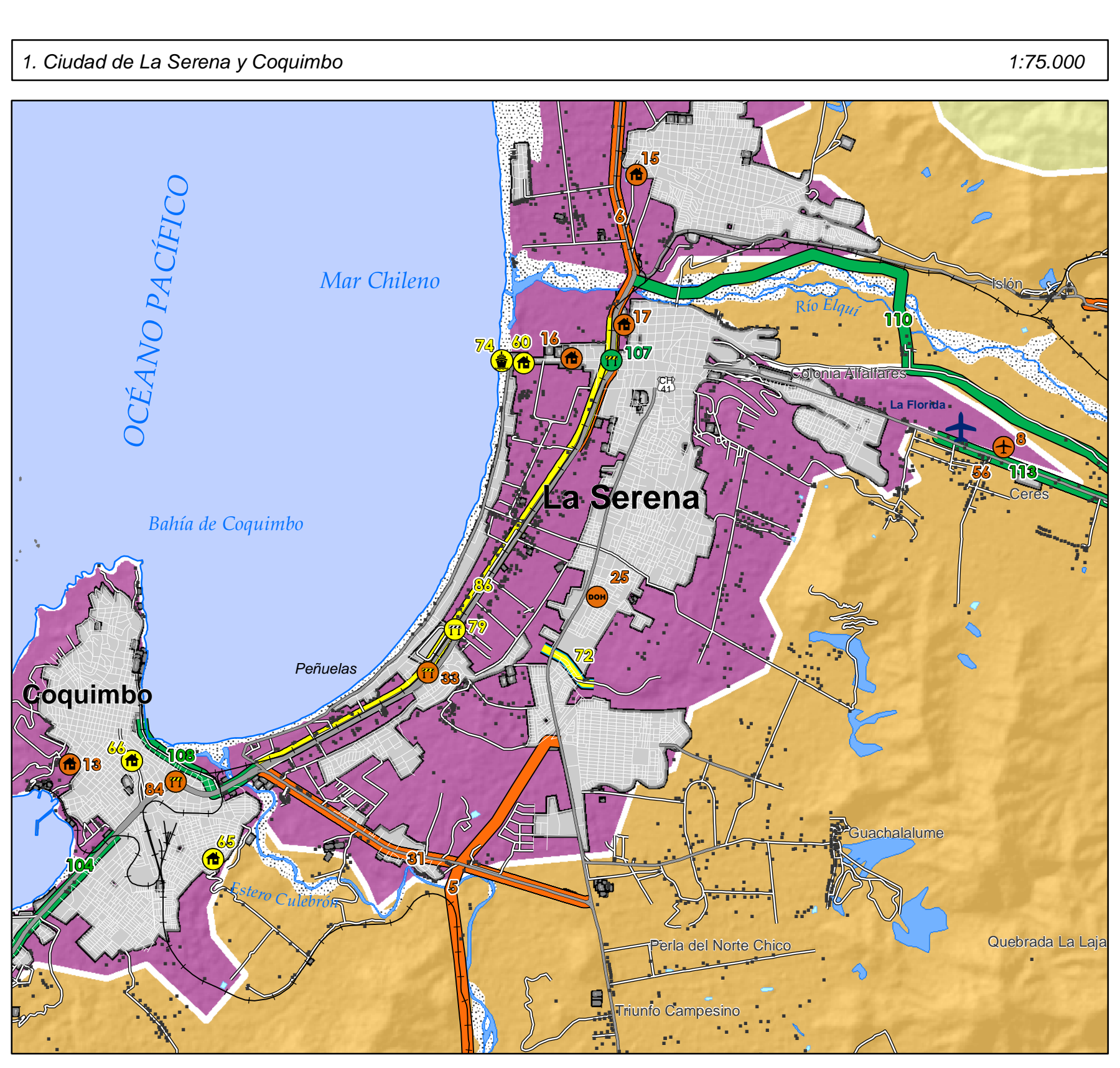

2. Ciudad de Ovalle 1:50.000

3. Ciudad de Los Vilos 1:30.000

4. Ciudad de Punitaqui 1:30.000

SIMBOLOGÍA TEMÁTICA

I. Programación de Periodo de Ejecución

- Situación Base (2012)
- Corto plazo (2013 - 2014)
- Mediano plazo (2015 - 2021)

II. Unidades Territoriales Homogéneas

- Costa Elqui 1
- Costa Elqui 2
- Costa Elqui 3
- Costa Limarí
- Costa Choppa
- Central Elqui 1
- Central Elqui 2
- Central Elqui 3
- Central Limarí 1
- Central Limarí 2
- Central Choppa 1
- Central Choppa 2
- Cordillera Elqui, Limarí, Choppa

Tipo de Iniciativa

- Infraestructura aeroportuaria
- Agua potable rural
- Edificación pública
- Obras hidráulicas
- Obras portuarias
- Enlace, acceso y pasarela
- Fuente
- Red hídrica y canalización
- Red rutaria internacional para su identificación en el mapa y la tabla.

Infraestructura de Transportes

- Camino pavimentado
- Camino sin pavimento
- Línea férrea
- Rese fronterizo
- Aeropuerto
- Aeródromo

Simbología Base

- Limite Político Administrativo: Internacional, Regional, Provincial, Comunal
- Asentamientos: Capital regional, Capital provincial, Capital comunal, Poblado
- Hidrografía: Río, Quebrada, Lago o laguna, Embalse, Arroyo
- Casos Urbanos: Área urbana

SECRETARÍA REGIONAL MINISTERIAL DE OBRAS PÚBLICAS
DIRECCIÓN DE PLANEAMIENTO
DIRECCIÓN REGIONAL DE COQUIMBO
UNIDAD DE GESTIÓN DE INFORMACIÓN TERRITORIAL - UGIT

SISTEMA DE INFORMACIÓN TERRITORIAL

REGIÓN DE COQUIMBO
PLAN REGIONAL DE INFRAESTRUCTURA Y GESTIÓN DEL RECURSO HÍDRICO AL 2021
 Iniciativas de Inversión 2012 - 2021 (incluye sólo obras georreferenciadas)

Nota: La presente cartografía refleja sólo las iniciativas de inversión que incluyen etapas de ejecución de obras que son georreferenciadas; no se consideran: estudios básicos, estudios de pre-inversión (ordenamiento y factibilidad), diseños, matrices de gestión y otras etapas asociadas a la ejecución tales como: ejecución, ejecución, ejecución.

Fuente Temática: SEREMI MDP - REGIÓN DE COQUIMBO, 2012. Centro de Información de Inversión 2012 - 2021. Dirección Regional de Planeamiento.

INFORMACIÓN INSTITUCIONAL

LUIS COBO MONTALVA
 Secretario Regional Ministerial de Obras Públicas

SERGIO TRILLO VALLE
 Director Regional de Planeamiento

EQUIPO DE TRABAJO

CARTOGRAFÍA
 Guillermo Tapia D. : Geógrafo, Jefe UGIT NC
 Gabriela Parraquez Z. : Geógrafo, UGIT NC
 Roberto Oliva M. : Cartógrafo, UGIT NC
 Rigual Vilal M. : Arquitecto, IIR

EQUIPO TEMÁTICO
 Dirección de Aeropuertos
 Administración Sistema de Concesiones
 Dirección General de Aguas
 Dirección de Obras Hidráulicas
 Dirección de Obras Portuarias
 Dirección de Vialidad

REFERENCIA CARTOGRAFICA

0 4 8 16 24 32 Km
 1 cm en el mapa equivale a 4,8 km en el terreno.
 La superficie mínima representada en el mapa es de 576 ha

DATOS CARTOGRAFICOS
 PROYECCIÓN : Universal Transversal de Mercator
 DATUM : SIRGAS 2000
 HUSO : 19 Sur

FUENTE
 IGR 2009. Cartografía Regular, 1:50.000
 METERSLAN. 2001. Cartografía de Chile, 1:50.000
 NASA. 2008. DEM SRTM, 90x90 m

FECHA: NOVIEMBRE 2012 **CÓDIGO CARTA: PRIGH - IV - 2012**