

**INFORME DE MEGAPROYECTOS BICENTENARIO MOP 2013**  
**Enero 2014**

**SUBDIRECCIÓN DE PLANIFICACIÓN ESTRATÉGICA**  
**DIRECCIÓN DE PLANEAMIENTO**

**MINISTERIO DE OBRAS PÚBLICAS**

**CONTENIDO**

1.	INTRODUCCIÓN .....	3
2.	MEGAPROYECTOS BICENTENARIO .....	5
2.1	Megaproyectos Terminados el Año 2013.....	5
	Región de Antofagasta.....	5
	Región de Coquimbo.....	6
	Región de O'Higgins .....	7
	Región del Maule.....	9
	Región del Biobío .....	10
	Región de Aysén .....	13
	Región de Magallanes .....	15
	Regiones de O'Higgins, Maule y Biobío .....	16
2.2	Megaproyectos en Desarrollo .....	17
2.2.1	Megaproyectos en Desarrollo Regionales .....	17
	Región de Arica y Parinacota .....	17
	Región de Tarapacá.....	18
	Región de Antofagasta .....	22
	Región de Coquimbo.....	24
	Región de Valparaíso .....	28
	Región Metropolitana de Santiago .....	31
	Región Metropolitana de Santiago .....	35
	Región del Maule.....	38
	Región del Biobío .....	40
	Región de La Araucanía.....	42
	Región de Los Ríos .....	43
	Región de Los Lagos.....	46
	Región de Aysén .....	47
	Región de Magallanes y la Antártica Chilena .....	48
2.2.2	Megaproyectos en Desarrollo Interregionales .....	49
	Megaproyecto: Red Interlagos. Regiones de La Araucanía; Los Ríos; y Los Lagos .....	49
	Megaproyecto: Ruta 66, Camino De La Fruta. Regiones de Valparaíso, Metropolitana de Santiago; y O'Higgins.....	50
	Megaproyecto: Corredor Austral Ruta 7. Regiones de Los Lagos; y Aysén.....	51
	Megaproyecto Red de Hospitales. Regiones de Antofagasta; Valparaíso; Metropolitana de Santiago; del Maule y Biobío .....	52
	Megaproyecto: Red de Estadios Segunda Fase. Regiones de Arica y Parinacota, Antofagasta (Legado Bicentenario), Atacama, Coquimbo, Valparaíso, Metropolitana de Santiago, Maule, Los Ríos, Los Lagos, Aysén, y Magallanes .....	53
	Megaproyecto, Legado Bicentenario: Banderas Bicentenario. Regiones de Arica y Parinacota, Tarapacá; Antofagasta; Atacama; Coquimbo; Maule; Biobío; Araucanía; Los Ríos; Los Lagos; Aysén; Magallanes.....	56
3.	ANEXO 1: Megaproyectos Bicentenario en Desarrollo el Año 2013 .....	60
4.	ANEXO 2: Proyectos que conforman la Totalidad de los Megaproyectos Bicentenario MOP .....	69

## 1. INTRODUCCIÓN

El presente documento es la continuación de los anteriores informes de seguimiento de los Megaproyectos Bicentenario del Ministerio de Obras Públicas, los que pueden ser vistos en los siguientes vínculos:

[http://www.dirplan.cl/centrodedocumentacion/Documents/Planes/Bicentenario/2010/INFORME\\_BICENTENARIO\\_DIC\\_2010\\_\(final\).pdf](http://www.dirplan.cl/centrodedocumentacion/Documents/Planes/Bicentenario/2010/INFORME_BICENTENARIO_DIC_2010_(final).pdf)

[http://www.dirplan.cl/centrodedocumentacion/Documents/Planes/Bicentenario/2011/bicentenario\\_2011.pdf](http://www.dirplan.cl/centrodedocumentacion/Documents/Planes/Bicentenario/2011/bicentenario_2011.pdf)

[http://www.dirplan.cl/centrodedocumentacion/Documents/Planes/Bicentenario/2012/bicentenario\\_2012.pdf](http://www.dirplan.cl/centrodedocumentacion/Documents/Planes/Bicentenario/2012/bicentenario_2012.pdf)

Los Megaproyectos son un conjunto de proyectos emblemáticos a cargo de este Ministerio que buscan impulsar las capacidades productivas del país a nivel regional, traduciéndose en un mayor desarrollo a nivel económico y social. La selección de estas obras consideró aspectos culturales, medios ambientales, urbanísticos, económicos, sociodemográficos, políticos y de gestión, con el objetivo de fomentar un desarrollo más equilibrado del país. Cada uno de estos Megaproyectos se conforman por uno o varios proyectos, y parte de ellos abarcan un territorio interregional.

Este informe da cuenta de la situación de los Megaproyectos Bicentenario del periodo 2002 - 2009 y de los proyectos del Programa Legado Bicentenario del periodo 2010-2014. En total son 131 Megaproyectos, de los cuales entre los años 2002 y 2013 se terminaron 84; de ellos 3 son interregionales (Red de Estadios Primera Fase; Ruta Costera Pichilemu Cobquecura; y Ruta Precordillerana Ovalle - San Felipe) y 1 de carácter internacional (Casa de la Cultura en Argentina).

Estos 84 Megaproyectos terminados están conformados por 15 con financiamiento privado; 15 mandatados; y 54 Megaproyectos ejecutados con financiamiento MOP, de estos últimos, 9 de ellos se financiaron algunas etapas con Fondos de Desarrollo Regional<sup>1</sup>. A la fecha permanecen en desarrollo 48 Megaproyectos, los que pueden estar en estado de ejecución de obras o en una etapa anterior (estudio, diseño, licitación). En este documento se describen brevemente los Megaproyectos terminados el año 2013 y se informa sobre la programación e inversión de los que aún están en desarrollo.

Durante el año 2013 se retiraron los proyectos Mejoramiento Integral Casa de Maquinas Museo Nacional Ferroviario de Temuco y Parque Borde Río Loa de la cartera de Megaproyectos Bicentenario MOP.

---

<sup>1</sup> **MOP** (Financiamiento Sectorial MOP; Financiamiento Sectorial en Convenio de Programación; Financiamiento MOP y otro organismo en Convenio de Programación) - **PRIVADO** Financiamiento privado por Sistema de Concesiones - **MANDATO**= Financiamiento extrasectorial por Mandato.

Se anexa información detallada sobre Megaproyectos Bicentenario:

Anexo 1: Megaproyectos Bicentenario en desarrollo el año 2013:

- Carácter interregional o no de los Megaproyectos
- Pertenencia al Programa Legado Bicentenario
- Proyectos que conforman los Megaproyectos en desarrollo el Año 2013
  - Servicio MOP responsable
  - Región de los proyectos
  - Nombre del proyecto o proyectos asociados a cada Megaproyecto
  - Año de término aproximado de la obra
  - Inversión sectorial en moneda 2014

Anexo 2: Proyectos que conforman la totalidad de los Megaproyectos Bicentenario MOP:

- Megaproyecto Bicentenario MOP
- Estado del Megaproyecto
- Información de las iniciativas que conforman los Megaproyectos Bicentenario MOP
  - Región
  - Proyecto
  - Avances a diciembre 2013
  - Año de término o probable año de término de la iniciativa
  - Pertenencia al Programa Legado Bicentenario

## 2. MEGAPROYECTOS BICENTENARIO

### 2.1 Megaproyectos Terminados el Año 2013

Durante el año 2013 se finalizaron 12 Megaproyectos, de ellos los siguientes 9 también pertenecen al Programa Legado Bicentenario: Biblioteca de Antofagasta; Borde Costero Dichato Primera Etapa; Hacienda El Huique; Mejoramiento Borde Costero Sector La Poza, Talcahuano; Museo Cerro Castillo; Polideportivo de Los Ángeles; Renovación de Fachadas; Restauración Palacio Braun Menéndez; Ruta Mistraliana - Programa Puesta en Valor del Patrimonio; y Teatro Regional de Rancagua.

Entre los que terminaron los siguientes se ejecutaron con financiamiento sectorial: Borde Costero Dichato Primera Etapa; Construcción Circunvalación Norte a Linares; Mejoramiento Borde Costero Sector La Poza, Talcahuano; Obras Aluvionales Cerro Divisadero; y Ruta Costera Pichilemu Cobquecura; y siete de ellos se ejecutaron a través de mandato: Biblioteca de Antofagasta; Hacienda El Huique; Museo Cerro Castillo; Polideportivo de Los Ángeles; Restauración Palacio Braun Menéndez; Ruta Mistraliana - Programa Puesta en Valor del Patrimonio; y Teatro Regional de Rancagua.

### Región de Antofagasta

#### Megaproyecto, Legado Bicentenario: Biblioteca de Antofagasta

##### Dirección de Arquitectura

##### Inversión ejecutada en moneda 2014: M\$3.355.554

Se ejecutó el diseño de la recuperación con una superficie de 3.780 m<sup>2</sup> del edificio para habilitar las dependencias de la biblioteca pública regional que contará con salas de lectura para adultos, niños y jóvenes, con espacios de extensión cultural y las dependencias del Consejo de la Cultura y las Artes que ubicarán sus oficinas de administración.



## Región de Coquimbo

### Megaproyecto, Legado Bicentenario: Ruta Mistraliana - Programa Puesta en Valor del Patrimonio

#### Dirección de Arquitectura

**Inversión ejecutada en moneda 2014: M\$4.503.811**

Ruta patrimonial integrada con hitos de la vida de Gabriela Mistral. El proyecto incorpora las siguientes obras:

Ampliación Casa de Gabriela Mistral, Las Compañías, Comuna de La Serena: El diseño de la Obra fue pensado como arquitectura pública de calidad, por lo cual, cuenta con sistema de domótica y con una línea de diseño contemporánea con estándares y materiales de calidad que permitan su permanencia en el tiempo con accesibilidad universal, con espacios, equipos y equipamientos, que hacen del lugar un hito en sí mismo, en un sector que se encuentra históricamente segregado, estigmatizado y privado de este tipo de beneficios. La superficie alcanza a los 572 m<sup>2</sup>.

Reparación Casa de Las Palmeras, Comuna de La Serena: Ejecución de la reparación de la casa existente con una superficie de 149 m<sup>2</sup>, de acuerdo a lo indicado en los proyectos de arquitectura, estructuras e instalaciones, además se contempla la adquisición de equipos y equipamientos necesarios para implementar una propuesta museográfica de calidad. La materialidad predominante en la casa es la madera con estructura de tabiques que serán reparados y restaurados, para volverlos a su condición original, principalmente en el zaguán de la fachada, su balaustrada, la ornamentación en los pilares, pilastras, cornisas y marcos de puertas y ventanas, así como el entablado de piso. También se liberarán las intervenciones inadecuadas.

Mejoramiento Integral Mausoleo Gabriela Mistral de Montegrande, Comuna de Paihuano: El proyecto comprende la intervención de las áreas de acceso principal dándole la nueva imagen de importancia y de apertura a la comunidad. Además, mejora la accesibilidad a la tumba que se encuentra ubicada en la parte alta de la ladera del cerro contemplando la ejecución de rampas y ascensores para los visitantes con capacidades diferentes y de la tercera edad.

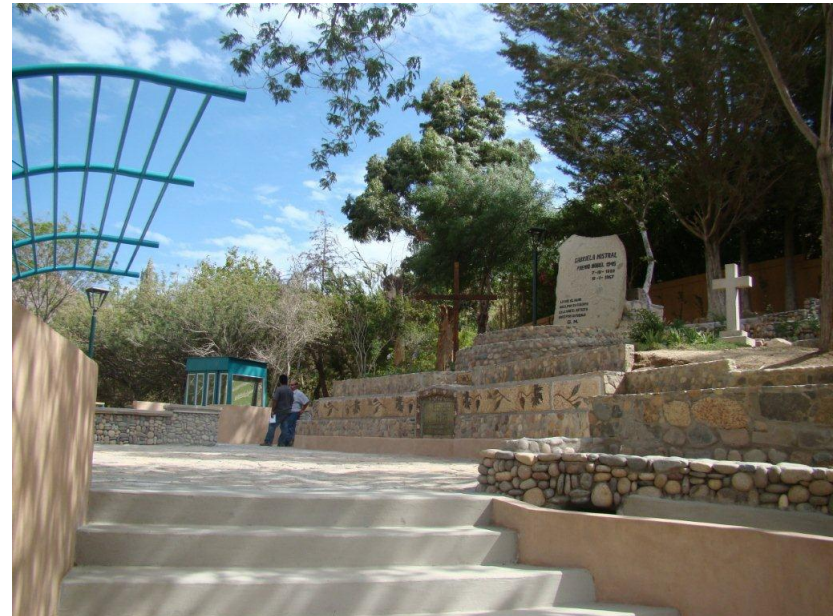

## Región de O'Higgins

### Megaproyecto, Legado Bicentenario: Hacienda El Huique

#### Dirección de Arquitectura

**Inversión ejecutada en moneda 2014: M\$ 2.055.007**

Reconstrucción de la histórica hacienda El Huique, construida en 1828 y con graves daños en el 27-F. Proyecto contempla rehabilitación de la iglesia y parte del museo, por un total de 1.800 m<sup>2</sup>.

El proyecto de "Reparación y Restauración Museo e Iglesia Hacienda San José del Carmen del Huique", corresponde a la primera etapa de una propuesta integral a desarrollar en el Conjunto de la Hacienda, Monumento Histórico Nacional según Decreto N° 2.412 de 1971 del CMN. Se propone restaurar la iglesia y parte del museo, tanto en su aspecto estructural como arquitectónico, de modo de ser habilitado correctamente para el uso de la comunidad.

1. Se generará diseño de restauración del museo y de la iglesia, incorporando el desarrollo de las especialidades. (Eléctricas, estructurales, etc.)
2. Ejecución de obras de reconstrucción y consolidación estructural en el pórtico y torre de la iglesia. (Campanario y campanil)
3. Ejecución de obras de restauración de la nave central de la iglesia. (Restauración de muros de adobe, puertas, ventanas).
4. Ejecución de obras de restauración y consolidación estructural del museo. (Restitución de adobes, reparación y restauración de puertas y ventanas, etc.)



## Región de O'Higgins

### Megaproyecto, Legado Bicentenario: Teatro Regional de Rancagua

#### Dirección de Arquitectura

**Inversión ejecutada en moneda 2014: M\$ 5.262.017**

Construcción del "Teatro Regional de Rancagua", con 3.852 m<sup>2</sup> construidos y capacidad para 650 espectadores. La obra se emplaza en la avenida Millán, entre las calles Almarza y Cachapoal, en la ciudad de Rancagua. Consiste en ejecutar la construcción y su posterior puesta en servicio del Teatro Regional en la comuna.

Edificio en estructura de hormigón armado en tres niveles: subterráneo, 1er y 2do nivel, con sala de teatro multipropósito. Contempla instalaciones de climatización, iluminación escénica, tramoya, talleres culturales e incluye obras exteriores de paisajismo y urbanización.

Se inauguró el 15 de julio 2013.





## Región del Maule

### Megaproyecto: Construcción Circunvalación Norte a Linares

#### Dirección de Vialidad

**Inversión ejecutada en moneda 2014: M\$ 11.868.214**

Su propósito es mejorar la continuidad de los flujos vehiculares en su paso por Linares, descongestionando la ciudad de los que circulan entre la Ruta 5 y las Rutas L-25 y L-35, que conectan las localidades ubicadas al Nororiente de la ciudad de Linares. Actualmente los flujos que circulan entre Ruta 5 y el sector oriente lo hacen por la zona centro de la ciudad, generando congestión y deterioro de los pavimentos, debido a la circulación de vehículos de carga por vías no habilitadas para ello en la red vial urbana de Linares. Se contempla un trazado aproximado de 6,3 km.



## Región del Biobío

### Megaproyecto Legado Bicentenario: Polideportivo de Los Ángeles

#### Dirección de Arquitectura

#### Inversión ejecutada en moneda 2014: M\$ 4.489.872

Proyecto de construcción de gimnasio polideportivo, de 7.600 m<sup>2</sup> totales, en la ciudad de Los Ángeles. Tendrá una capacidad de 4.600 espectadores.

El proyecto consiste en la construcción de un gimnasio polideportivo de 5.773 m<sup>2</sup> en su primer nivel y 1.820 m<sup>2</sup> en el segundo nivel que corresponden a graderías, con capacidad para 4.599 personas, donde se consideran 216 butacas, una sala vip para 12 personas y 56 espacios para discapacitados. Los recintos que contempla son, una cancha principal y otra secundaria, salas de: artes marciales/multiuso, tenis de mesa, squash, aeróbica y máquinas de musculación, además de gimnasio de aparatos en el sector del escenario. Todo lo anterior con el objetivo de ampliar la cobertura y alternativas de actividades físicas y deportivas en la comunidad.

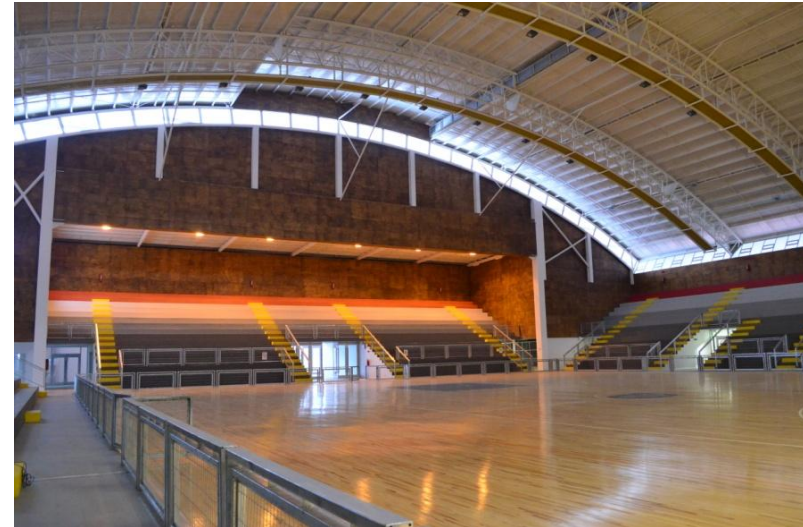

## Región del Biobío

### Megaproyecto, Legado Bicentenario: Mejoramiento Borde Costero Sector La Poza, Talcahuano/ Paseo La Poza

#### Dirección de Obras Portuarias

**Inversión ejecutada en moneda 2014: M\$ 8.979.459**

Dada la necesidad de reordenar el borde costero de Talcahuano, en que se desarrollan distintas actividades simultáneamente y la falta de espacios públicos para la ciudadanía, se consideró importante revitalizar y rescatar el sector denominado La Poza. Se busca desarrollar infraestructura portuaria necesaria para ordenar la actividad pesquera, optimización del espacio, que permita liberar terrenos con el fin de consolidar espacios públicos para la comunidad, como es la construcción de un paseo peatonal que permita la consolidación de la avenida costanera y a la comunidad acceder al Borde Costero manteniendo un contacto con el mar. Lo anterior en complementación al proyecto Bicentenario que desarrollará la empresa Portuaria Talcahuano-San Vicente denominado "Ventana al Mar".

La obra fue terminada el mes de diciembre de 2013.

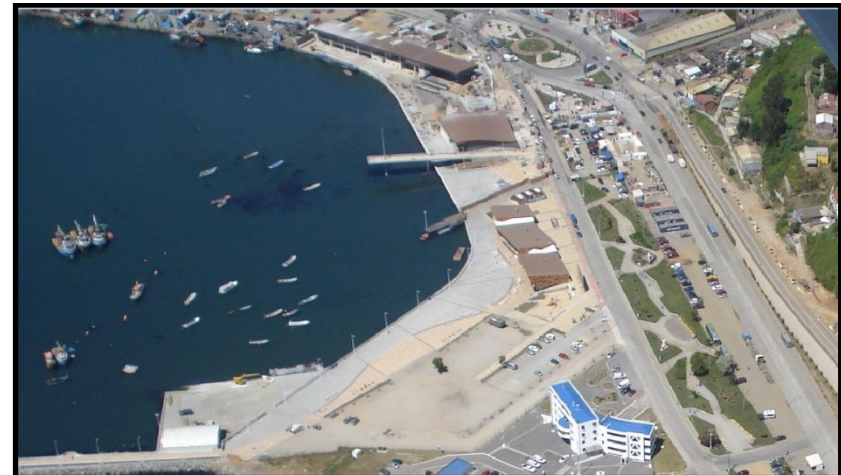

## Región del Biobío

### Megaproyecto Legado Bicentenario: Borde Costero Dichato Primera Etapa

#### Dirección de Obras Portuarias

**Inversión ejecutada en moneda 2014: M\$2.636.803**

Proyecto de reposición y ampliación del muro costero, en una cota adecuada, para extender la protección a la localidad de Dichato.

Junto a estas obras se proyecta la intervención del paseo costero, lo que permitirá recuperar este espacio público.

La obra fue terminada el mes de diciembre de 2013.



## Región de Aysén

### Megaproyecto: Control Aluvional Cerro Divisadero

#### Dirección de Obras Hidráulicas

**Inversión ejecutada en moneda 2014: M\$ 9.636.679**

El proyecto considera la ejecución de las obras de control aluvional en quebradas de las zonas altas de las cuencas, así como las restantes obras complementarias destinadas a la conducción controlada de los flujos libres de sedimentos hasta los cursos receptores finales de los escurrimientos de estas quebradas. Considera obras de trasvase entre cuencas de quebradas, obras de canalización de los cauces y el reemplazo de alcantarillas en las zonas habitadas. Estas obras actúan en forma conjunta y corresponden a: 281 barreras de contención de sólidos o detritos, 1.626 m de canales de trasvases entre quebradas, canales de intercepción y desvío, 11 reemplazos de alcantarillas y 686 m de encauzamiento de cauce natural, 2.8647 m<sup>2</sup> de expropiación. Considera, entre otras, la construcción de barreras estabilizadoras de pendientes y alcantarillas en los cruces de las quebradas con la ciudad. Las barreras serán construidas en cajones de hormigón, rellenas con bloques de rocas mezclados con material fluvial de mayor tamaño. Las alcantarillas serán del tipo simple y dobles, según el Manual de Carreteras de la Dirección de Vialidad del MOP.



## Región de Aysén

### Megaproyecto, Legado Bicentenario: Museo Cerro Castillo

#### Dirección de Arquitectura

#### Inversión ejecutada en moneda 2014: M\$ 1.116.157

Remodelación y habilitación como museo de ex-escuela, construida hace 100 años y Monumento Histórico desde 2008.

El proyecto contribuye a la puesta en valor de un monumento nacional ubicado en la comuna de Río Ibáñez, el que alberga la memoria histórica del proceso espontáneo de colonización de pobladores en los sectores rurales de la Región de Aysén. El inmueble será restaurado bajo criterios de protección patrimonial y destinado a uso de museo de sitio, disponiendo de recintos para la exhibición y depósito de colecciones, atención de visitantes y área de administración e investigación, para lo que cuenta con la aprobación del consejo de monumentos nacionales. Son 420 m<sup>2</sup> de edificación a restaurar y habilitar.



## Región de Magallanes

### Megaproyecto Legado Bicentenario: Restauración Palacio Braun Menéndez

#### Dirección de Arquitectura

**Inversión ejecutada en moneda 2014: M\$ 1.164.301**

Mejoramiento exterior del inmueble, que data de 1905, y Monumento Nacional desde 1974.

El proyecto contempla obras de paisajismo y el mejoramiento de la envolvente exterior del Palacio Braun Menéndez. Las obras contemplan la reparación de estucos, limpieza de fachada, colocación de revestimiento impermeabilizante, restauración de ornamentos, ventanas, mármoles y elementos metálicos ornamentales del edificio, así como la reposición del sistema de evacuación de aguas lluvia, instalación de iluminación exterior, pavimentos, reconstrucción de muros de cierre, reposición de planchas de cubierta y tragaluces, reforzamiento de chimeneas, instalación de señaléticas entre otros trabajos asociados al paisaje. Estas obras permitirán dar solución a los problemas que posee el edificio dado por la humedad y los ciclos de hielo y deshielo, que han deteriorado gravemente los estucos de éste provocando daños al interior del Museo. Obra terminada e inaugurada el 05 de abril 2013.



## Regiones de O'Higgins, Maule y Biobío

### Megaproyecto: Ruta Costera Pichilemu Cobquecura

**Dirección de Vialidad**

**Inversión ejecutada en moneda 2014: M\$ 70.079.425**

Los principales objetivos son los siguientes: Integrar zonas aisladas, generar ahorros de operación y tiempo para usuarios de origen y destino costeros, ser una nueva vía longitudinal de integración nacional, de naturaleza estructurante, que complemente la red vial del país y constituirse en una alternativa a la Ruta 5 en situaciones de eventuales interrupciones en ella permitiendo desarrollar nuevas áreas de atractivo turístico, productivas y sociales.





## 2.2 Megaproyectos en Desarrollo

De los 131 Megaproyectos Bicentenario del MOP están aún en desarrollo 47. Estos 47 Megaproyectos en desarrollo están conformados por 7 con financiamiento privado; 12 mandados; y 28 Megaproyectos ejecutados con financiamiento MOP, de estos últimos, 5 de ellos se financiaron algunas etapas con fondos extra sectoriales. 41 de estos Megaproyectos en ejecución son de carácter regional y 6 interregionales.

A estos 47 Megaproyectos en desarrollo se asocian un total de 161 proyectos a cargo de los distintos servicios del MOP. En anexo se informa el estado de avance, fecha de término aproximada, e inversión de cada uno de los proyectos que conforman estos Megaproyectos Bicentenario MOP.

A continuación se describen brevemente los Megaproyectos Bicentenario en desarrollo regionales e interregionales.

### 2.2.1 Megaproyectos en Desarrollo Regionales

#### Región de Arica y Parinacota

##### Megaproyecto: Corredor Arica - Tambo Quemado

##### Dirección de Vialidad

**Término aproximado del Megaproyecto: 2018**

La Ruta 11 CH es el principal eje transversal de la región, cumple la función de entregar la conectividad internacional (Arica - La Paz), por el Paso Fronterizo Tambo Quemado, tan necesario para el intercambio comercial. Respondiendo además a la necesidad de conectividad hacia los sectores agrícolas del Valle del LLuta, sectores mineros y de las localidades altiplánicas como Putre, Parinacota, Visviri con los centros de servicio y al creciente interés por acceder a los sectores con atractivos turísticos como parques nacionales y el Lago Chungará.

El proyecto tiene por objetivo recuperar las condiciones de transitabilidad y mejorar el estándar de la ruta, que se caracteriza por un tránsito constante de vehículos de carga, de gran tonelaje, vinculado al comercio internacional de Chile. Consiste en reponer la

carpeta existente en los kilómetros mencionados en el detalle de los proyectos, para lo cual el diseño de ingeniería propondrá la solución técnica y económica más conveniente de acuerdo al nivel de deterioro de la carpeta existente.



## Región de Tarapacá

### Megaproyecto, Legado Bicentenario: Escuela Santa María

#### Dirección de Arquitectura

**Término aproximado del Megaproyecto: 2014**

El edificio ubicado en calle Zegers N° 814 - 818, de la ciudad de Iquique, perteneciente a la Corporación Municipal de Desarrollo Social, destinado a los establecimientos educacionales escuela D - 71 Domingo Santa María y escuela D - 118 Javiera Carrera. El terremoto del 13 de junio del 2005 afectó considerablemente la estructura del edificio, para eso se solicita evaluar el estado estructural de este con el fin de determinar su posible remodelación. Se determina durante el año 2007 demoler el edificio existente y construir un nuevo edificio con la impronta de colegio de excelencia académica. La superficie del terreno corresponde a 4.530 m<sup>2</sup> y se proyecta edificar unos 7.336 m<sup>2</sup> aproximadamente, en donde tendrá los siguientes niveles: pre básico con 4 aulas. Básico con 12 aulas y enseñanza media también con 12 aulas, de este modo tendrá una capacidad para 1.040 alumnos. Al mismo tiempo el programa arquitectónico comprende de 3 salas multitaller, laboratorios, multicancha, patios, servicios higiénicos separados por nivel, salas de profesores, área administrativa y de personal de servicios, comedores, cocina y todas las superficies exigidas por la normativa educacional.



### Megaproyecto, Legado Bicentenario: Iglesias de la Pampa del Tamarugal

#### Dirección de Arquitectura

**Término aproximado del Megaproyecto: 2014**

Proyecto de rescate patrimonial de iglesias de poblados de la Pampa del Tamarugal:

Las siguientes 3 iglesias se restauraron el año 2011:

Camiña: Recuperación integral de la iglesia; reestructuración y reconstrucción de muros de adobes colapsados, altares, pórticos de acceso, cubierta y torre campanario. Superficie 825,00 m<sup>2</sup>.



## Región de Tarapacá

Usmagama: Recuperación integral de la iglesia dañada por el sismo de 2005; con expertos en sistemas constructivos ancestrales y análisis estructural arquitectónico. Superficie 331,00 m<sup>2</sup>.



Huaviña: Recuperación integral de la iglesia dañada por el sismo de 2005; con expertos en sistemas constructivos ancestrales y análisis estructural arquitectónico. Superficie 428,00 m<sup>2</sup>.



Las siguientes 3 iglesias se restauraron el año 2013:

Mocha: Restauración de Monumento Histórico dañado por la acción del tiempo. Obras civiles y recuperación del retablo del altar mayor. Superficie 429,28 m<sup>2</sup>, nave central y dos recintos laterales destinados a capilla y sacristía, además del campanario ubicado a un costado de su fachada principal. Se inauguró el 13 de junio de 2013.



Laonzana: Restauración de Monumento Histórico dañado por la acción del tiempo. Obras civiles y recuperación del retablo del altar mayor. Superficie 372,50 m<sup>2</sup>, nave central y tres recintos laterales destinados a capilla y sacristía, además de recinto propuesto como cripta a un costado de su fachada principal. Se inauguró el 26 de junio de 2013.



## Región de Tarapacá

Limacsiña: Restauración de Monumento Histórico dañado por el terremoto de 2005. Obras civiles y recuperación del retablo del altar mayor. Superficie 383,21 m<sup>2</sup>, nave central y dos recintos laterales destinados a capilla y sacristía, además del muro de precinto que define el atrio de la iglesia. Se inauguró el 31 de julio de 2013.



La restauración de las siguientes 2 iglesias finalizará el año 2014:

Sibaya: Restauración de Monumento Histórico dañado por la acción del tiempo. Obras civiles y recuperación del retablo del altar mayor. Superficie 482,30 m<sup>2</sup>, se compone de la nave central y dos recintos laterales destinados a capillas, además de la torre campanario ubicado a un costado de su fachada principal. En adjudicación de obras.



Huasquiña: Restauración de Monumento Histórico dañado por el terremoto del año 2005. Obras civiles y recuperación del retablo del altar mayor. Superficie 230,93 m<sup>2</sup>, se compone de la nave central y dos recintos laterales destinados a baptisterio y sacristía, además de muro precinto que define el atrio de la iglesia y la explanada ceremonial. La entrega de obras está programada para julio de 2014.



## Región de Tarapacá

### Megaproyecto, Legado Bicentenario: Teatro Regional Iquique

#### Dirección de Arquitectura

#### Término aproximado del Megaproyecto: 2015

El Teatro Municipal de Iquique fue construido en 1889 y se inauguró formalmente el 1 de enero de 1890, durante la época del salitre, Monumento Histórico desde 1977. En 2007 se cerró parcialmente por problemas mayores.

El proyecto consiste en su recuperación y reapertura a la comunidad.

Casi íntegramente construido con madera de pino oregón traída especialmente desde Estados Unidos. El hemiciclo del Teatro Municipal de Iquique se encuentra a un costado de la Plaza Prat y es allí donde se han realizado eventos culturales y de artes mientras se proyecta su reparación.

El teatro perteneciente a la Ilustre Municipalidad de Iquique próximo a su remodelación es un Edificio Patrimonial existente, que cuenta con una sala principal con capacidad para 784 espectadores, foyer, salones, espacios anexos y de servicio. Su administración se realizará por medio de la Corporación Cultural de Iquique, en formación.



## Región de Antofagasta

### Megaproyecto: Autopistas de Antofagasta

#### Coordinación de Concesiones de Obras Públicas Término aproximado del Megaproyecto: 2014

En la Región de Antofagasta, principal zona de producción de cobre del país, existen múltiples proyectos productivos que aumentarán, considerablemente, la demanda por infraestructura en la zona. Entre ellos destaca la entrada en operación del Complejo Portuario Mejillones y las nuevas minas en operación en Calama y Antofagasta. Asimismo, se suma el desarrollo del Centro Industrial La Negra en la Ruta 5, el cual se convertirá en el eje de servicios y tecnologías destinado a la operación del clúster minero en la región.

Sin embargo, la red vial de la zona, presenta preocupantes índices de deterioro del nivel de servicio y al mismo tiempo no dispone de alternativas de conexión que permitan una operación óptima de los flujos vehiculares. Por lo tanto, este proyecto de iniciativa privada pretende dar accesibilidad directa a cada polo de desarrollo con las ciudades de la Región de Antofagasta, mejorando la calidad de las principales rutas de la zona.



## Región de Antofagasta

### Megaproyecto, Legado Bicentenario: Museo Comunal María Elena

**Coordinación de Concesiones de Obras Públicas**  
**Término aproximado del Megaproyecto: 2014**

Proyecto de habilitación del Museo del poblado de María Elena en la ex Escuela.

La obra considera la ejecución de la restauración del recinto, para habilitarlo como museo comunal. El equipamiento consiste en vitrinas y gráficas que demanden la puesta en valor de las colecciones a exponer, además de la habilitación de la sala de conferencias. El proyecto consistirá en potenciar la imagen cívica del edificio y en renovar el uso de su patio interior, de modo que se transforme en un lugar íntimo pero de uso semi-público. Al igual que en los otros monumentos, parte del sistema constructivo del edificio será dejado a la vista, así como también su intervención de consolidación estructural.



### Megaproyecto, Legado Bicentenario: Restauración Muelle Melbourne & Clark

**Dirección de Obras Portuarias**  
**Término aproximado del Megaproyecto: 2015**

El histórico muelle, Monumento Nacional desde 1978, ha estado cerrado en los últimos años por su mal estado de conservación. El proyecto consiste en la restauración de su estructura y en una renovación arquitectónica y de su mobiliario urbano, en una superficie de 2.234 m<sup>2</sup>. Existe inversión FNDR por MM\$1200. La obra se inició con fecha 7 de mayo de 2013.



## Región de Coquimbo

### Megaproyecto: Autopista Ruta 5 La Serena – Vallenar

#### Coordinación de Concesiones de Obras Públicas

**Término aproximado del Megaproyecto: 2016**

Con el propósito de continuar con el mejoramiento de la principal ruta longitudinal de Chile (Ruta 5), se ha proyectado licitar y entregar en concesión el mejoramiento y conservación de 190 km de vialidad interurbana, entre la ciudad de La Serena y Vallenar.

El tramo se inicia en el sector urbano de La Serena al norte del cruce de Francisco de Aguirre hasta el acceso sur de la ciudad de Vallenar. Abarca el mejoramiento y homogenización a un perfil de doble calzada incluyendo los sectores de cuevas con pendientes fuertes, con retornos a nivel ubicados cada 8 a 10 km sectores de calles de servicios, áreas especiales para el estacionamiento de camiones, áreas de servicio para los usuarios de la vía, citófonos de emergencias, vehículos de atención de emergencias, camiones grúa, paraderos de buses ubicados fuera de las calzadas, accesos regularizados a predios adyacentes, cierros laterales, señalización, intersecciones desniveladas en los principales cruces, entre otras obras.





## Región de Coquimbo

### Megaproyecto: Canal La Pampa

**Dirección de Obras Hidráulicas**

**Término aproximado del Megaproyecto: 2017**

Esta obra permite sanear una gran parte del sector centro sur de la ciudad de La Serena, el proyecto abarca una cuenca aportante de 521 hectáreas, y soluciona los problemas más graves de inundación que afectan a las poblaciones del sector La Pampa, Balmaceda.

Corresponde a la construcción del colector de aguas lluvias de 2.600 m de longitud, esta obra se inicia en calle Seminario con Larraín Alcalde hasta la descarga en la Quebrada de Peñuelas.



### Megaproyecto: Embalse El Bato y Canales

**Dirección de Obras Hidráulicas**

**Término aproximado del Megaproyecto: 2016**

El embalse quedará emplazado en el río Illapel, 32 km al oriente de la ciudad de Illapel, en el sector El Bato. La presa tendrá una capacidad útil de 25 millones de m<sup>3</sup>. Beneficiará aproximadamente 683 predios, los que están distribuidos en 26 canales.

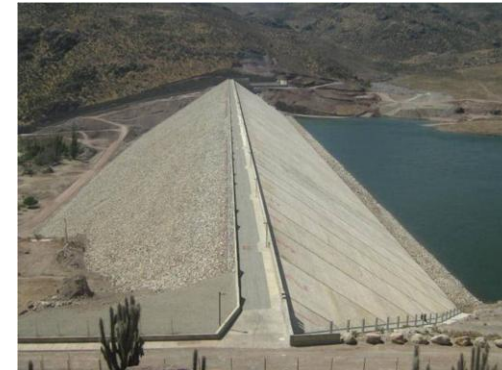

## Región de Coquimbo

### Megaproyecto: Mejoramiento Canal Romeral

#### Dirección de Obras Hidráulicas

Término aproximado del Megaproyecto: 2015

El proyecto considera el mejoramiento completo del canal El Romeral, que será utilizado además de riego como colector de aguas lluvias, este será abovedado en un sector desde el puente Los Cristis hasta calle Cardenal Caro, luego continúa abierto hasta llegar al nudo de los semáforos, donde se construirá un refuerzo paralelo al parque Sesquicentenario, para luego seguir abierto hasta la quebrada. El Ingenio donde descargará toda el agua recolectada de la parte alta y media de la ciudad.



## Región de Coquimbo

### Megaproyecto: Mejoramiento Ruta 5 Coquimbo La Serena

#### Dirección de Vialidad

**Término aproximado del Megaproyecto: Posterior al año 2018**

El objetivo de este Megaproyecto es mejorar las condiciones de conectividad de la Ruta 5 Norte, relacionando en forma expedita los flujos vehiculares entre las ciudades de la Conurbación Coquimbo - La Serena, ya que la Ruta 5 cumple con la función de ser el principal eje de comunicación vial entre éstas. Se espera aumentar significativamente la conectividad transversal, así como también mejorar las condiciones de transitabilidad de los flujos que circulan por esta ruta. La primera etapa ya concluida considera la construcción de los enlaces 4 esquinas y Videla. La segunda etapa considera el mejoramiento integral de la Ruta 5 Norte en el tramo Coquimbo - La Serena. El perfil se ha definido como una doble calzada en dos pistas por sentido o, según se analice posteriormente, también podría llevar dos pistas por sentido con calles locales. Considerando los nuevos desarrollos urbanos en el entorno de la ruta se debe dotar de soluciones a desnivel con la vialidad principal. Este nuevo perfil, considera elementos urbanísticos de integración, como pasarelas peatonales, iluminación, paisajismo y otros elementos de seguridad.



### Megaproyecto, Legado Bicentenario: Teatro Regional de La Serena

#### Dirección de Arquitectura

**Término aproximado del Megaproyecto: 2016**

Construcción del Teatro Regional de La Serena, con 7.000 m<sup>2</sup> construidos y capacidad para 1.300 espectadores. El proyecto del teatro, es una iniciativa formulada por el Gobierno Regional y la I. Municipalidad de La Serena para dotar a la región de infraestructura cultural.

El espacio teatro, se entiende como un gran centro cultural donde se podrán realizar presentaciones artísticas del más alto nivel, como teatro, música o danza; y a la vez, permitir que la comunidad pueda presenciar y disfrutar con espectáculos de calidad, posibilitando el desarrollo de manifestaciones artísticas locales como orquestas juveniles, orquesta de la escuela de música Jorge Peña Hen, escuela de artes Claudio Arrau de Coquimbo.

Se consulta el desarrollo de diseño y especialidades en 8.442 m<sup>2</sup> en un terreno de 200.000 m<sup>2</sup>. El terreno se ubica en el sector "espejo de agua" del parque Pedro de Valdivia, lo que permitirá la recuperación y valorización de este céntrico sector.

## Región de Valparaíso

### Megaproyecto: Embalse Chacrillas

#### Dirección de Obras Hidráulicas

**Término aproximado del Megaproyecto: 2014**

El embalse Chacrillas es una obra de regulación para el Valle de Putaendo, ubicado sobre el río Rocín, siendo un afluente del Valle de Putaendo. La capacidad estimada del embalse, como volumen útil es de 27 millones de metros cúbicos. El beneficio esperado es el aumento de la seguridad de riego de 6.050 ha, y un incremento de superficie cultivada de 1.060 ha. El costo estimado de la obra es de 36 millones de dólares.



## Región de Valparaíso

### Megaproyecto: Conectividad Marítima Isla de Pascua

#### Dirección de Obras Portuarias

**Término aproximado del Megaproyecto: 2018**

Corresponde a la construcción de un puerto multipropósito, tanto para el abastecimiento de la isla (cabotaje) como para pasajeros y para la atención de naves turísticas.

En la actualidad, Isla de Pascua requiere de instalaciones portuarias que permitan asegurar su abastecimiento y la llegada directa de pasajeros, debido a que no posee un puerto de aguas tranquilas, natural o artificial donde puedan llegar embarcaciones de distintas dimensiones y bajo distintas condiciones climáticas. El sistema de operación actual de abastecimiento se desarrolla en alta mar, a través de una transferencia de carga desde la embarcación mayor a las barcasas de SASIPA, las que posteriormente realizan la carga y descarga a tierra en la localidad de Hanga Piko, donde sólo embarcaciones menores y de poco calado pueden ingresar a aguas abrigadas.



## Región de Valparaíso

### **Megaproyecto, Legado Bicentenario: Restauración Iglesia San Francisco Barón**

#### **Dirección de Arquitectura**

#### **Término aproximado del Megaproyecto: Por definir**

La iglesia San Francisco del Barón constituye una los símbolos del patrimonio arquitectónico de la ciudad. Sin embargo, el estado actual del inmueble, al borde del colapso, requiere una intervención de carácter urgente, priorizando en esta etapa el sector de la torre de la iglesia. Se contempla la construcción de un sistema de soporte interno y externo para la torre de la iglesia de San Francisco, para evitar su colapso, como producto de un sismo. Este proyecto beneficiará directamente a 1.100 personas y considera su recuperación integral.

El 2 de agosto de 2013, se produce un incendio de grandes proporciones cuando la obra llevaba un 70% de avance físico.

Actualmente la obra está en proceso de estabilización de emergencia.

## Región Metropolitana de Santiago

### Megaproyecto: Centro Cultural Gabriela Mistral

#### Dirección de Arquitectura

**Término aproximado del Megaproyecto: Por definir**

El proyecto consiste en la renovación del actual Edificio Diego Portales de Santiago, para albergar el nuevo Centro Cultural Gabriela Mistral; espacio que será destinado a la formación, difusión y representación de las artes escénicas, la música y las artes visuales, tanto nacionales como internacionales, encabezando una red nacional de centros culturales promovidos por el Consejo Nacional de la Cultura y las Artes.

Este centro contribuirá al fomento y extensión de la creación local, a la formación de un público que aprecie las artes escénicas, visuales y la música; ofreciendo exhibiciones de estas disciplinas, junto con espacios de participación, para grupos culturales comunitarios y emergentes, a través de talleres, charlas y áreas de ensayos. Desde el punto de vista urbano, el proyecto busca potenciar y mejorar la accesibilidad al sector cultural y recreacional Barrio Lastarria, a través de un edificio abierto a la ciudadanía, en estrecha relación con el espacio público, que genere una renovada imagen del sector hacia la Alameda. El edificio contará con 41.000 m<sup>2</sup> donde se desarrollará una sala de audiencias para 2.000 personas, tres salas para presentaciones de danza, teatro y música, salas de ensayo para grupos emergentes, un centro de documentación y archivo de las artes escénicas y la música, salas de exhibición, salas de seminarios, restaurantes, tiendas especializadas y estacionamientos.



Etapa 1: Terminada e inaugurada

Etapa 2: Sala de espectáculos capacidad 2000 personas. Actualmente en diseño, cuenta con bases para llamar al registro especial aprobadas por la Contraloría General de la República. A la fecha no se han iniciado las obras de la etapa 2.

## Región Metropolitana de Santiago

### Megaproyecto, Legado Bicentenario: Edificio Moneda Bicentenario

#### Dirección de Arquitectura

**Término aproximado del Megaproyecto: 2014**

Construcción de edificio junto al Palacio de La Moneda, destinado a acoger diversas reparticiones públicas. La Dirección de Arquitectura del Ministerio de Obras Públicas, ha recibido la solicitud de realizar el proceso de licitación para el desarrollo y construcción del proyecto denominado "Edificio Moneda Bicentenario", en el Barrio Cívico de la comuna de Santiago. El terreno donde se emplaza el edificio está ubicado entre las calles Teatinos, Moneda y Almirante Lorenzo Gotuzzo; tiene una superficie total aproximada de 3.000 m<sup>2</sup>.

El edificio estará destinado a albergar distintas entidades y servicios del Estado. El proyecto consistirá en un edificio de 10 pisos, más 1 piso técnico, zócalo y 3 subterráneos, con un helipuerto en el nivel superior. La superficie total construida aproximada será de 39.000 m<sup>2</sup> y considera 283 estacionamientos.



### Megaproyecto: Restauración de la Catedral de Santiago

#### Dirección de Arquitectura

**Término aproximado del Megaproyecto: 2015**

La Catedral de Santiago constituye uno de los edificios más relevantes tanto de la ciudad de Santiago como a nivel país. Junto a la Iglesia San Francisco de Santiago, se yergue como uno de los templos religiosos más emblemáticos de la comuna y del centro histórico de la ciudad capital.

La Catedral es fachada de la Plaza de Armas, espacio fundacional que acoge actividades cívicas, culturales, de comercio, de recreación, de habitación y de expansión de los habitantes de la ciudad de Santiago. La Catedral se ubica en la esquina de las calles Bandera y Catedral junto a la Plaza de Armas de Santiago. El edificio data de 1748 y fue declarado Monumento Histórico en 1951. El objetivo del proyecto es restaurar las fachadas norte, oriente y las torres de la Catedral Metropolitana de Santiago que se encuentran en estado de colapso constructivo y estético.





## Región Metropolitana de Santiago

### Megaproyecto: Programa Santiago Centro Oriente

**Coordinación de Concesiones de Obras Públicas**  
**Término aproximado del Megaproyecto: 2016**

Este Megaproyecto tiene como objetivos:

- Mejorar el acceso a las zonas de empleo y servicios del Centro - Oriente de Santiago ('Centro Extendido'), especialmente en los sectores de Santiago Centro, Providencia, El Golf - El Bosque y Santiago Oriente.
- Resolver intersecciones conflictivas entre autopistas y con vialidad estructurante existente.
- Completar la red de autopistas concesionadas, habilitando nuevos ejes en corredores fundamentales Norte Sur y Oriente Poniente.

Aumentar la capacidad en ejes saturados, considerando demandas futuras de proyectos inmobiliarios residenciales y empresariales.



### Megaproyecto: Construcción Parque La Aguada

**Dirección de Obras Hidráulicas**  
**Término aproximado del Megaproyecto: 2017**

El proyecto contribuirá a mitigar el impacto de las aguas lluvias en la zona de emplazamiento de las obras y en su zona de influencia aguas abajo, contribuyendo de esta forma a la protección de infraestructura pública y privada. Asimismo, supondrá un mejoramiento de la calidad de vida de la población beneficiaria.

El proyecto Parque la Aguada tiene por finalidad aliviar el Zanjón de la Aguada durante la ocurrencia de tormentas que superen los 2 años de periodo de retorno, en el sector de aguas arriba de la bóveda del Zanjón, por falta de capacidad de evacuación de la misma. Adicionalmente se recuperarán espacios urbanos deteriorados, mediante la implementación de un parque lineal en toda la faja del proyecto, incorporando infraestructura deportiva, de recreación y paisajismo.

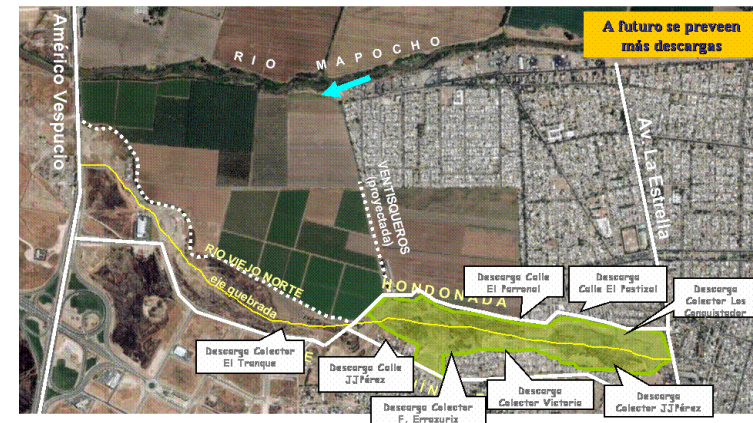

## Región Metropolitana de Santiago

### Megaproyecto, Legado Bicentenario: Adquisición y Rehabilitación Palacio Pereira

#### Dirección de Arquitectura

**Término aproximado del Megaproyecto: 2016**

Adquisición y rehabilitación del abandonado Palacio Pereira, a 3 cuadras de La Moneda. Será sede de la institucionalidad cultural del Estado.

Con la restauración del Palacio Pereira, se recuperará la esquina de San Martín y Huérfanos, rescatándose del abandono y deterioro progresivo de los restos del edificio neoclásico, declarado Monumento Nacional en 1981. Fue construido entre 1872 y 1874 por encargo del senador don Luis Pereira, originalmente ocupó una superficie de 2.741 m<sup>2</sup>. Tras resultar con serios daños en el terremoto de marzo de 1985, el Palacio se deterioró progresivamente y su parte trasera fue desmantelada.

El anteproyecto contempla la restauración de su fachada y entrada principal, la reconstrucción de un sector de acuerdo a la arquitectura original y la construcción en la parte trasera -hoy destruida- de un edificio de líneas contemporáneas, de arquitectura sustentable y en altura, que contrastará con el estilo neoclásico del Palacio, dando especial relevancia a su valor.

Su implementación se realizará en forma coordinada con la Comisión de Patrimonio Arquitectónico del Consejo de Monumentos Nacionales, conforme a lo establecido en la Ley.

### Megaproyecto, Legado Bicentenario: Edificio Cocheras

#### Dirección de Arquitectura

**Término aproximado del Megaproyecto: 2015**

Edificio destinado a mejorar la eficiencia del MOP concentrando los servicios evitando distancias y dispersión funcional, lo que se traduce en un importante ahorro en arriendos, tiempo de desplazamientos, etc., con una TIR social del 8,6%.

Su usuario será la Coordinación de Concesiones de Obras Públicas. Su magnitud es de 4.292 m<sup>2</sup> en 11 pisos más subterráneo, con una vida útil de 50 años.

Obra con liquidación anticipada, se espera retomar obras el primer trimestre de 2014.



## Región Metropolitana de Santiago

### Megaproyecto, Legado Bicentenario: La Gran Explanada

**Dirección de Arquitectura, Concesiones**  
**Término aproximado del Megaproyecto: 2014**

El proyecto contempla la unión de la Plaza de la Ciudadanía con la Plaza de la Constitución a través del levantamiento de los pavimentos al nivel de las calzadas peatonales, conformando una gran explanada de aproximadamente 94.000 m<sup>2</sup>, junto a una renovación del mobiliario urbano y nueva arborización.

Las iniciativas que contempla el Ministerio son las siguientes:

2 consultorías para definir el diseño de arquitectura y especialidades correspondiente al mejoramiento del área de la Caja Cívica de Santiago y jerarquización de la Plaza de la Ciudadanía, que incluye iluminación, pavimentos, mobiliario urbano, ubicación de monumentos, señalética, paisajismo, etc., en conformidad a los lineamientos planteados por la normativa del Barrio Cívico de Santiago. Estas consultorías se terminaron y actualmente se realiza la ejecución de obras por parte de la DV.

Las Obras Complementarias Plaza de la Ciudadanía Fase 3, Sectores: Alameda; Calles y Plaza de las Fuerzas Armadas; Plaza Sur del Palacio de la Moneda (Concesión SABA) que tienen el objetivo de generar una gran explanada cívica integrando pavimentos y elementos del espacio público. El inicio de las obras ocurrió el 15 de julio 2013, por lo que plazo de término de la obra se estima para el 15 de enero 2014.

La Conservación de la Plaza de la Constitución se inauguró el 09 de septiembre 2013 y contempló la conservación del espacio público debido al deterioro con el transcurso de los años.



## Región Metropolitana de Santiago

### Megaproyecto, Legado Bicentenario: Renovación de Fachadas

#### Dirección de Arquitectura

#### Término aproximado del Megaproyecto: 2014

Proyecto de recuperación de fachadas originales de edificios de la Caja Cívica. Considera fachadas de Morandé (MOP), Teatinos (varias reparticiones) y edificio de Defensa (Zenteno).

Las iniciativas que contempla el Ministerio son las siguientes:

Pintura, reparación de grietas y otras obras necesarias para la mantención de muros de fachada principal del edificio Institucional del MOP.

Ejecución de trabajos de conservación y reparación de las fachadas de los edificios públicos del barrio cívico en el entorno del Palacio de La Moneda.



## Región Metropolitana de Santiago

### Megaproyecto, Legado Bicentenario: Renato Poblete

**Dirección de Arquitectura, Obras Hidráulicas**  
**Término aproximado del Megaproyecto: 2014**

Construcción del Parque Fluvial Padre Renato Poblete, en Quinta Normal, de 20 ha, que incluye laguna interior de 2,9 ha y 3 presas inflables en el cauce del río Mapocho.

Las iniciativas que contempla el Ministerio son las siguientes:

Etapa 1 terminada: Movimiento masivo de tierra en el Parque Renato Poblete.

Etapa 2 en ejecución: Construcción Obras Civiles, Paisajismo, Obras Hidráulicas, Arquitectura, Riego, Iluminación - 20 hectáreas. 7 Cauce / 13 Parque.

Etapa 3 en ejecución: Instalación de toda la parte tecnológica para el funcionamiento del proyecto Aguas del Padre Renato Poblete. Contrato administrado por la Dirección de Obras Hidráulicas MOP.



## Región del Maule

### Megaproyecto: Corredor Pehuenche

#### Dirección de Vialidad

#### Término aproximado del Megaproyecto: Por definir

Basados en la necesidad de fortalecer las vinculaciones entre los países de Chile y Argentina para promover y facilitar el comercio bilateral y regional, permitiendo un contacto permanente entre sus pueblos, se ha alcanzado una creciente cooperación recíproca que se ha traducido en un compromiso de inversiones tendientes a la integración física con Argentina con un acuerdo que se tradujo en el Plan Maestro de Pasos Fronterizos Priorizados, firmada el 26 de agosto de 1994, entre los que se cuenta el Paso Pehuenche. Este proyecto potenciará las oportunidades que generarán este paso internacional y las rutas de integración interregional, en los aspectos económico, productivo y turístico. Servirá además para explorar alianzas estratégicas intra y extra regionales y potenciar los actuales acuerdos de complementariedad; todo esto en busca de abrir nuevos mercados, atraer inversiones, recursos y conocimiento a la región. Además, es necesario para el país contar con un paso alternativo cercano al Paso Los Libertadores para cuando éste se corta por malas condiciones climáticas.



## Región del Maule

### Megaproyecto: Embalse Ancoa

#### Dirección de Obras Hidráulicas

**Término aproximado del Megaproyecto: 2014**

Su capacidad es de 80 millones de m<sup>3</sup> útiles y se ubicará en el río del mismo nombre, a unos 35 km al oriente de la ciudad de Linares. La obra principal es una presa de rellenos de gravas compactadas impermeabilizada mediante una pantalla de hormigón dispuesta sobre su cara de aguas arriba. Tendrá una altura de 126 m, una longitud de 340 m en el coronamiento del muro y un ancho superior a 10 m. La presa será complementada con obras anexas consistentes en túnel de desvío, entrega a riego y desagüe, evacuador de crecidas, variante de camino público, mejoramiento de camino de acceso y otras.

Dará seguridad de riego a más de 37 mil hectáreas de la Provincia de Linares. Beneficiará alrededor de 3 mil propietarios mayoritariamente pequeños agricultores.



### Megaproyecto, Legado Bicentenario: Parque Fluvial Borde Río Constitución

#### Dirección de Obras Portuarias

**Término aproximado del Megaproyecto: 2015**

Proyecto de parque fluvial se enmarca dentro del "Plan de Reconstrucción Sustentable", e incorpora la mitigación anti tsunami, mejoramiento del borde costero, puente peatonal a la Isla Orrego, paseo peatonal y ciclovia a lo largo del parque, entre otras obras.

## Región del Biobío

### Megaproyecto: Sistema Fluvial Andalién

#### Dirección de Obras Hidráulicas

**Término aproximado del Megaproyecto: 2016**

Objetivo del proyecto es contribuir a disminuir el impacto causado por crecida y desborde del río Andalién, para proteger a la población e infraestructura aledaña.

Las obras en el río Andalién consisten en la ejecución de una canalización con obras regidas en una longitud de 5 kilómetros, además de encauzamiento y rectificación de cauces en 7 kilómetros. En el estero Nonguén la ejecución de una canalización de obras regidas en 2 km, abarca el sector desde la desembocadura del río Andalién y se prolonga hacia aguas arriba. En el estero Palomares se proyecta el mejoramiento de canal de drenaje en 1 kilómetro de longitud.





## Región del Biobío

### Megaproyecto: Nuevo Puente Industrial sobre el Biobío

**Coordinación de Concesiones de Obras Públicas**  
**Término aproximado del Megaproyecto: 2017**

El proyecto, con una longitud de aprox. 4,4 km, se hace cargo del consenso ciudadano que reclama un nuevo puente sobre el río Biobío, que aumente la conectividad en sentido norte-sur. El Puente Industrial será el cuarto viaducto sobre el río Biobío y privilegiará, especialmente, el transporte de carga. Tendrá una longitud aproximada de 2,3 kilómetros y un ancho de 25 metros.



### Megaproyecto, Legado Bicentenario: Teatro Regional de Concepción

**Dirección de Arquitectura**  
**Término aproximado del Megaproyecto: 2015**

Construcción del Teatro Regional de Concepción, de capacidad para 1.200 espectadores. El proyecto se emplaza en el remate del eje bicentenario de la ciudad de Concepción, en el borde del río Biobío, sector costanera. Su diseño incluye dos salas de teatro (una principal y otra de ensayo), más otras dependencias de apoyo para la administración y bodegaje de instrumentos especializados. Cuenta con una superficie aproximada de 9.187 m<sup>2</sup> dispuestos en seis niveles. Esta etapa considera los diseños de arquitectura, ingeniería y especialidades, además incorpora para este tipo de proyectos especialidades como eficiencia energética, artes escénicas y acústica.

## Región de La Araucanía

### Megaproyecto: Corredor Mamuil Malal

#### Dirección de Vialidad

**Término aproximado del Megaproyecto: Por definir**

Este proyecto se encuentra entre los objetivos de la Estrategia Regional de Desarrollo, clasificado como una vía de consolidación de la infraestructura necesaria para el desarrollo y la integración, inserta en la Integración a la Economía Global y Actualización Tecnológica para el Desarrollo Productivo, perteneciente a Corredores Viales.

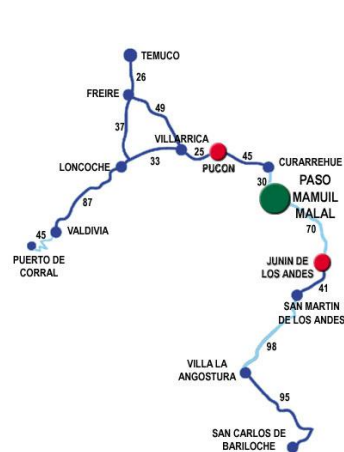

### Megaproyecto: Nuevo Aeropuerto Regional de Temuco

#### Coordinación de Concesiones de Obras Públicas

**Término aproximado del Megaproyecto: 2014**

La construcción del nuevo aeropuerto de la IX Región incluye, primeramente, el anteproyecto referencial, el cual consiste en la elaboración de los cálculos; diseños; memorias; especificaciones; planos y otros necesarios, a nivel de anteproyecto, en las especialidades de arquitectura; urbanización; ingenierías estructural; sanitaria; hidráulica; eléctrica; etc.

El nuevo aeropuerto deberá tener, entre otras características, capacidad para la operación instrumental de precisión de la actual flota aerocomercial, así como también, para la flota que se proyecte para los próximos años. Se incluye también efectuar el estudio de impacto ambiental, de acuerdo a lo establecido por la ley 19.300, Ley de Bases del Medio Ambiente.



## Región de Los Ríos

### Megaproyecto: Colector Barrios Bajos de Valdivia

#### Dirección de Obras Hidráulicas

**Término aproximado del Megaproyecto: Por definir**

El proyecto constituye la segunda etapa del Megaproyecto Colector Barrios Bajos de Valdivia (plan maestro de aguas del sector de Barrios Bajos) y en conjunto con el Colector Clemente Escobar tiene el objetivo de disminuir las prolongadas y habituales inundaciones invernales en los sectores bajos de la ciudad, Consiste en la ejecución de aproximadamente 3 km de colector, mas las modificaciones de servicios e interferencias, con reposición de pavimentos donde corresponda. Consiste en la ejecución de un colector de aguas lluvias por calle Phillipi y seis colectores laterales, más las modificaciones de servicios e interferencias, con reposición de pavimentos.

El colector drena un área de 709.765 m<sup>2</sup>, la longitud del colector principal es de 1.784 m y 2.263 m de colectores laterales, sumando un total de 4.047 m. Los beneficiarios directos se estiman del orden de 15.000 habitantes. El sistema incluye los colectores ya terminados: Clemente Escobar, Phillipi y Catrico; y el colector Santiago Bueras aún en diseño.

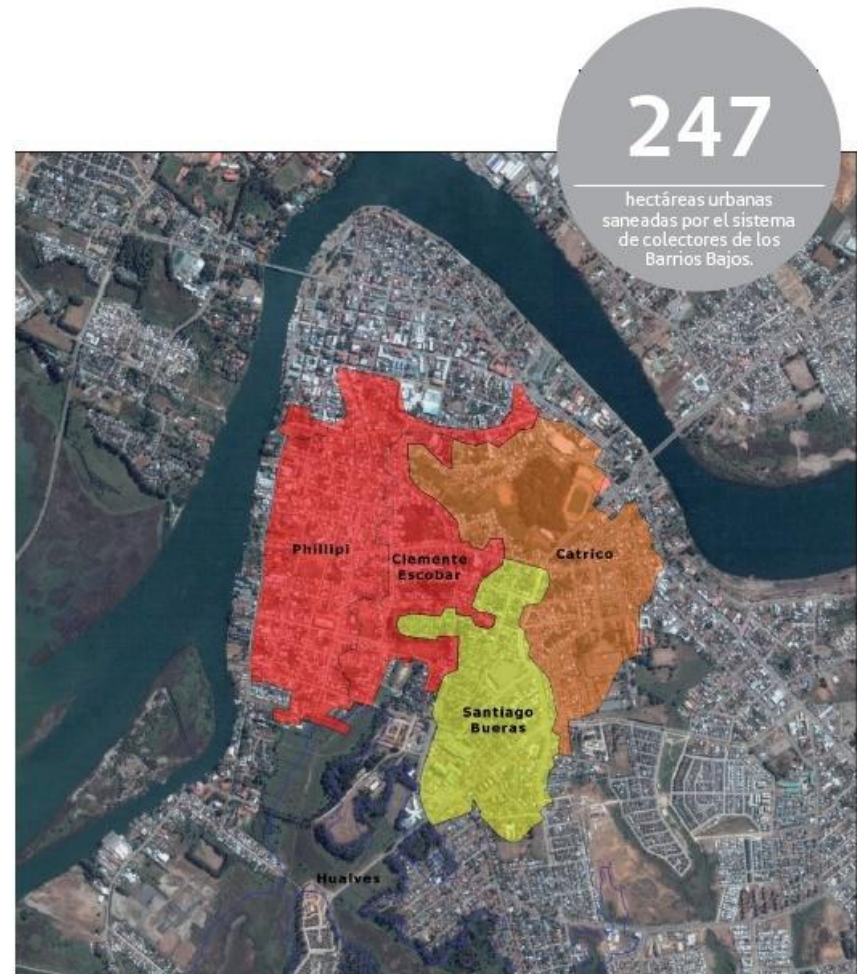

Fuente: Plan de Infraestructura y Gestión del Recurso Hidrico al 2021 de la Region de Los Rios

## Región de Los Ríos

### Megaproyecto, Legado Bicentenario: Centro Cultural Casa Prochelle

#### Dirección de Arquitectura

Término aproximado del Megaproyecto: 2014

Remodelación de la casa Prochelle, construida en 1902 y Monumento Histórico desde 1985, como Centro Cultural para la Corporación Cultural Municipal de Valdivia. Se intervendrán 730 m<sup>2</sup> aproximadamente.

La iniciativa considera dos etapas: la primera corresponde a la habilitación del Centro Cultural y la segunda a una ampliación para la escuela de danza, solicitando esta vez el financiamiento de la primera etapa. La etapa considera la habilitación de una antigua casona, "Casa Prochelle I" monumento histórico desde el año 1985, como "centro cultural", emplazada en un terreno de 2.294 m<sup>2</sup>, con una superficie construida de 809 m<sup>2</sup> en dos pisos, colindante con la "Casa Prochelle" y parque del mismo nombre, Museo Histórico, Museo de Arte Contemporáneo (MAC), sector de relevancia histórica en un privilegiado entorno. La solicitud incluye además el financiamiento de los gastos asociados a la licitación de las obras.

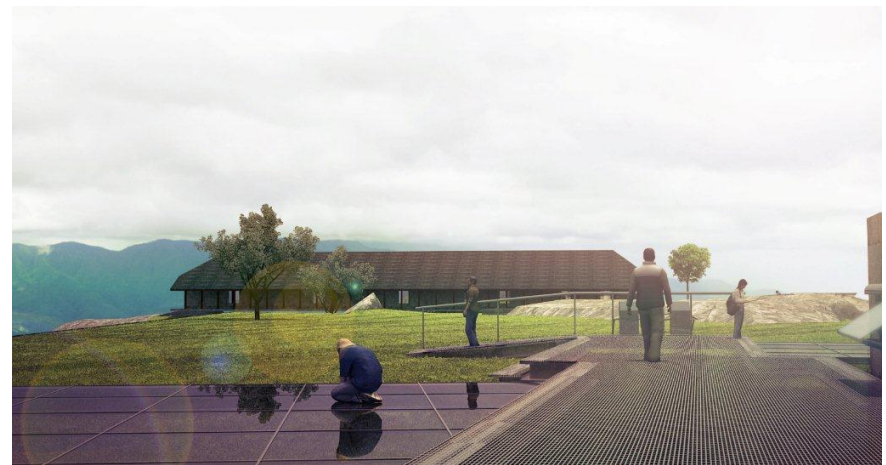

## Región de Los Ríos

### Megaproyecto, Legado Bicentenario: Puente Cau Cau

**Dirección de Vialidad**

**Término aproximado del Megaproyecto: 2014**

Primer Puente basculante del país, de dos hojas de 35 m c/u, mejorando así conectividad entre Valdivia y las localidades de Niebla y Corral, y permitiendo la continuidad de la navegación fluvial. El diseño contempla paisajismo integrado, y facilita el acceso norte a la Isla Teja.



### Megaproyecto, Legado Bicentenario: Restauración Castillo de Niebla

**Dirección de Arquitectura**

**Término aproximado del Megaproyecto: 2014**

Monumento Nacional desde 1950. Se realizarán obras de conservación de vestigios del fuerte, habilitación de nuevos senderos para visitantes y reforzamiento del borde costero.

Esta iniciativa es parte de las políticas culturales y del programa PVP cumpliendo con el objetivo principal de proteger y poner en valor los bienes patrimoniales declarados MN. En la etapa de diseño se realizarán estudios previos que contemplan levantamiento crítico, análisis arqueológico, histórico, estructural y arquitectónico para luego desarrollar el proyecto de restauración.

## Región de Los Lagos

### Megaproyecto: Nuevo Aeródromo de Chaitén

#### Dirección de Aeropuertos

Término aproximado del Megaproyecto: 2014

El proyecto consiste en la construcción de una pista de asfalto de 1.200 m de largo y 30 m de ancho, con calle de rodaje (290 m de largo y ancho de 18 m); plataforma (75 m x 50 m); terminal de pasajeros (263 m<sup>2</sup>); torre de control (19 m<sup>2</sup>); ayudas visuales (PAPI, demarcación de pista e iluminación); caminos de acceso y soluciones sanitarias (pozo y planta de tratamiento) y eléctricas (generadores) para el funcionamiento de un aeródromo a aproximadamente 6 km de Santa Bárbara.

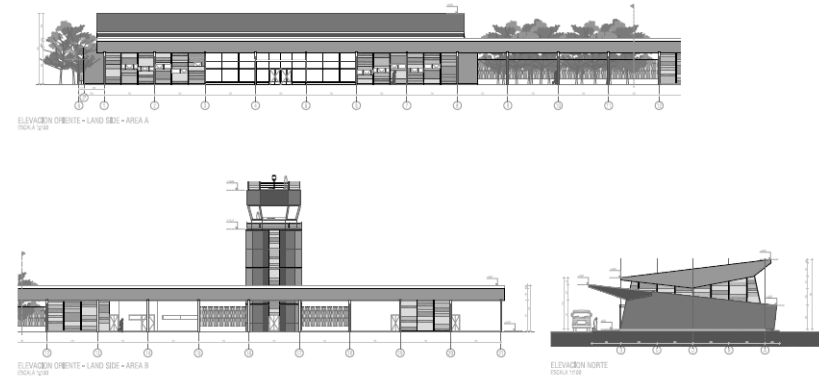

Fuente: <http://seia.sea.gob.cl/documentos/documento.php?idDocumento=4690254>

## Región de Aysén

### Megaproyecto, Legado Bicentenario: Museo Regional de Aysén

#### Dirección de Arquitectura

**Término aproximado del Megaproyecto: 2014**

Recuperación de hacienda ganadera histórica como Museo Regional. Contempla intervenciones en varios edificios. El proyecto permitirá aportar a la puesta en valor del patrimonio, desarrollo cultural, educativo, social y económico de los habitantes de la Región de Aysén, permitiendo responder a una carencia sostenida en la región respecto de la inexistencia de infraestructura e institucionalidad dedicada a la protección, depósito, investigación y exhibición del patrimonio y colecciones.

El proyecto consiste en la restauración de un conjunto histórico compuesto por seis construcciones patrimoniales, cuya data se encuentra asociada al origen de la colonización en la Región de Aysén (1903-1914), la edificación de un edificio nuevo para acoger las funciones especializadas del futuro museo regional y la habilitación de áreas exteriores que permiten conformar un espacio de museo - parque para la recepción de visitantes de la región y visitantes, lo que da un especial valor turístico al conjunto, que cuenta con un escenario natural de alto valor, y además relacionado con amplios sectores de población.



Acceso y parte de distribución



Acceso y terraza cafetería - Relojería y joyería en valor del edificio patrimonial

## Región de Magallanes y la Antártica Chilena

### Megaproyecto: Corredor Tierra del Fuego Cabo de Hornos

#### Dirección de Vialidad, Obras Portuarias

#### Término aproximado del Megaproyecto: Por definir

Se contempla la materialización de la construcción de una nueva vía de conexión entre Vicuña y Yendegaia para acceder por tierra a la Cordillera de Darwin y el Canal Beagle, apoyando la integración nacional. La inserción de este corredor propicia un desarrollo turístico que pone en valor la riqueza paisajista y cultural de Chile, a través de la accesibilidad, y por ende se coloniza parte del territorio que hoy día se encuentra al margen de la conectividad.

Esta obra será complementada con algunas obras portuarias y aeroportuarias. Entre otras obras destaca la Construcción de la Rampa en Yendegaia en la Provincia Antártica, al sur de la Isla de Tierra del Fuego. El proyecto busca dar conectividad al sector y específicamente integrar en modo marítimo-terrestre la senda de penetración Vicuña-Yendegaia con la isla Navarino. Se proyecta construir esta obra con el Cuerpo Militar del Trabajo, contribuyendo a desarrollar los sectores turístico, forestal y ganadero de la zona.





## 2.2.2 Megaproyectos en Desarrollo Interregionales

### Megaproyecto: Red Interlagos. Regiones de La Araucanía; Los Ríos; y Los Lagos

#### Dirección de Vialidad

#### Término aproximado del Megaproyecto: Posterior a 2018

El mejoramiento de esta ruta contribuye a elevar los niveles de servicialidad y transitabilidad existentes, incidiendo significativamente sobre las condiciones de accesibilidad al área. Se fortalecerán el desarrollo del sector turístico y el mejor aprovechamiento de los recursos humanos y naturales. Fundamentalmente consiste en el mejoramiento y habilitación del troncal de la Ruta Interlagos y conformar un corredor eficiente en toda su conexión entre la ciudad de Victoria y el límite con la Región de Los Lagos. Este corredor tiene una longitud aproximada de 340 km.



## Megaproyecto: Ruta 66, Camino De La Fruta. Regiones de Valparaíso, Metropolitana de Santiago; y O'Higgins

### Coordinación de Concesiones de Obras Públicas

**Término aproximado del Megaproyecto: Por definir**

Con el propósito de mejorar la conexión de uno de los principales corredores de transporte de productos agrofrutícolas, hacia los dos más importantes puertos del país, Valparaíso y San Antonio ambos ubicados en la V región, se contempla el mejoramiento de la Ruta 66, también conocida como Camino de La Fruta, desde su conexión en Ruta 5 (Pelequén) hasta acceso al Puerto de San Antonio.

La Concesión contempla la construcción, rehabilitación y mantenimiento de los 135 km de extensión que tiene este tramo de la ruta.

Se considera el mejoramiento general en aspectos tales como: señalización, el rediseño de cruces a nivel, iluminación, paraderos de buses, pasarelas, terceras pistas en el sector de cuesta y la posible incorporación de variantes o By Pass en los tramos Peumo - Las Cabras, El Carmen - El Manzano y el nuevo acceso Sur al puerto de San Antonio denominado Variante San Juan.

En trámite de extinción de la concesión. Se evaluará un nuevo modelo de licitación.

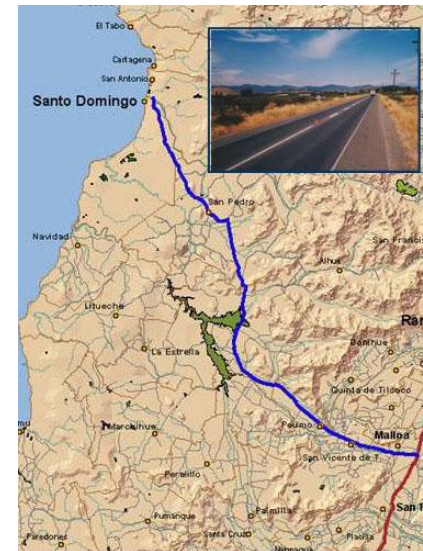

## Megaproyecto: Corredor Austral Ruta 7. Regiones de Los Lagos; y Aysén

**Dirección de Vialidad, Obras Portuarias**  
**Término aproximado del Megaproyecto: 2017**

La iniciativa trata de consolidar la Ruta 7 entre la Región de Los Lagos y la Región de Aysén.

Gran parte de las obras son mejoramientos en diversos tramos, además de algunas reposiciones y construcciones.



## Megaproyecto Red de Hospitales. Regiones de Antofagasta; Valparaíso; Metropolitana de Santiago; del Maule y Biobío

### Coordinación de Concesiones de Obras Públicas

#### Término aproximado del Megaproyecto: 2018

Red de hospitales concesionados que consiste en la construcción, mantenimiento y explotación de servicios no clínicos de apoyo, la concesión contempla también la provisión, reposición y mantenimiento del equipamiento médico. Estas obras públicas se financiarán mediante aportes del Estado, a través de subsidios tanto para la construcción como la operación de los recintos

#### Hospital de Antofagasta:

Beneficiará a una población proyectada de 260 mil personas, al que se agrega la demanda de alta complejidad desde Arica a Copiapó. Superficie construida de 86 mil m<sup>2</sup>, 45 boxes de consulta, 24 boxes de urgencia, 16 boxes dentales, 18 pabellones y 671 camas indiferenciadas.

#### Hospitales de Maipú y La Florida.

El Hospital de Maipú, corresponde a un establecimiento hospitalario de mediana complejidad (tipo 2), dependiente del Servicio de Salud Metropolitano Central. Estará conformado por dos instituciones con estructura y organización propia, el actual Centro de Referencia de Salud (CRS) de Maipú y el nuevo Hospital de Maipú, que confluyen y se complementan en una asociación destinada a resolver las necesidades asistenciales de la sub-red Maipú - Cerrillos. Tendrá una dotación de 375 camas y una superficie edificada de aproximadamente 70.000 m<sup>2</sup>.

El Hospital de La Florida también consiste en un hospital tipo 2 orientado especialmente a las necesidades asistenciales de la comuna de La Florida. El Hospital estará conformado por un área de atención abierta (CRS) y otra de atención cerrada (nuevo Hospital de La Florida), complementadas por servicios de apoyo

clínico y de servicios generales, dirigidos por una administración centralizada y única dependiente del Servicio de Salud Metropolitano Sur Oriente y tendrá una dotación de 391 camas y una superficie edificada cercana a los 72.000 m<sup>2</sup>.

Hospitales Salvador-Geriátrico; Santiago Occidente (ex Félix Bulnes); y Hospital Dr. Sótero del Río en la Región Metropolitana de Santiago.

Red Quinta: Hospital Biprovincial Quillota - Petorca y provincial de Marga-Marga en la Región de Valparaíso.

Red Sur: Hospitales de Curicó y de Linares en la Región del Maule y Hospital de Chillán en la Región del Biobío.



Hospital de Curicó

## Megaproyecto: Red de Estadios Segunda Fase. Regiones de Arica y Parinacota, Antofagasta (Legado Bicentenario), Atacama, Coquimbo, Valparaíso, Metropolitana de Santiago, Maule, Los Ríos, Los Lagos, Aysén, y Magallanes

### Dirección de Arquitectura

**Término aproximado del Megaproyecto: 2015**

La Comisión Red de Estadios Bicentenario ha elaborado un conjunto de criterios e iniciativas de renovación en infraestructura deportiva en todas las regiones del país en distintas disciplinas. En una segunda fase, se determinó intervenir cinco categorías de instalaciones deportivas:

- Construcción de Estadios,
- Complejos Deportivos,
- Centros de Alto Rendimiento, y
- Polideportivos para práctica masiva.

La selección de proyectos para la segunda fase se basó en los siguientes criterios:

- recintos ubicados en comunas o regiones donde existen Planes Especiales de Gobierno como lo son el Plan Arica, Plan Arauco y Zonas Extremas; recintos ubicados en comunas que no fueron beneficiadas con inversiones en la primera fase del proyecto;
- recintos ubicados en comunas con una alta proporción de su población en situación de pobreza, según encuesta CASEN 2006;
- recintos ubicados en comunas que permitan maximizar el acceso de la población y recintos que a la fecha contaran con algún avance en sus planes de obras. Esta segunda fase contempla el mejoramiento de infraestructura en distintas ciudades de Chile:



Estadio Carlos Dittborn de Arica



Estadio Regional de Antofagasta

**Regiones de Arica y Parinacota, Antofagasta (Legado Bicentenario), Atacama, Coquimbo, Valparaíso, Metropolitana de Santiago, Maule, Los Ríos, Los Lagos, Aysén, y Magallanes**



Estadio de Copiapó - Luis Valenzuela Hermosilla



Coliseo Estadio Nacional



Estadio de Quillota - Lucio Fariña



Estadio La Granja de Curicó

**Regiones de Arica y Parinacota, Antofagasta (Legado Bicentenario), Atacama, Coquimbo, Valparaíso, Metropolitana de Santiago, Maule, Los Ríos, Los Lagos, Aysén, y Magallanes**



Centro Deportivo Estadio Fiscal de Talca



Polideportivo Puerto Aysén

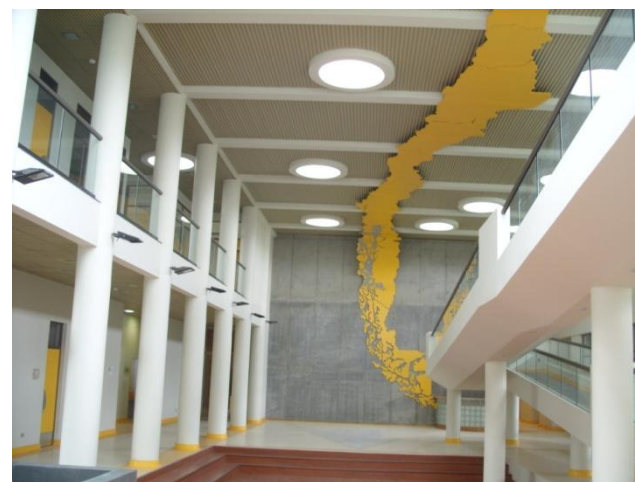

Centro Motricidad Temprana de Punta Arenas: Polideportivo 18 de Septiembre de Punta Arenas

## **Megaproyecto, Legado Bicentenario: Banderas Bicentenario. Regiones de Arica y Parinacota, Tarapacá; Antofagasta; Atacama; Coquimbo; Maule; Biobío; Araucanía; Los Ríos; Los Lagos; Aysén; Magallanes**

### **Dirección de Arquitectura**

**Término aproximado del Megaproyecto: 2014**

### **Bandera Regional Arica**

El proyecto Bandera Bicentenario es uno de los proyectos de la iniciativa presidencial "Legado Bicentenario" consiste en la construcción de un mástil de 42,45 m de altura y su entorno inmediato.

El lugar propuesto para la instalación de la bandera, es la cima del Morro de Arica, ubicado en la zona patrimonial de la ciudad y elemento fundamental de la zona fundacional de Arica, actuando como soporte al acontecer cívico, donde se ubican grandes hitos urbanos, como la Catedral San Marcos (1871-1875), el edificio de la Ex Aduana (1874), Edificio de la Gobernación Marítima (1926) y la Ex Isla del Alacrán, los que en conjunto conforman un espacio público único en la ciudad donde se desarrollan gran cantidad de actividades tanto cívicas como de esparcimiento de sus habitantes.





## Regiones de Arica y Parinacota, Tarapacá; Antofagasta; Atacama; Coquimbo; Maule; Biobío; Araucanía; Los Ríos; Los Lagos; Aysén; Magallanes

### Bandera Regional Iquique

El proyecto consiste en la construcción de un mástil de 42,45m de altura y su entorno inmediato. El emplazamiento elegido es el eje del remate de la calle Baquedano, emplazamiento consolidado dentro de un barrio patrimonial de la ciudad (no será modificado su entorno), además tiene buena visibilidad desde ambos sentidos del recorrido peatonal y vehicular. Permite consolidar este punto de la ciudad ya que es un hito urbano en donde se generan desfiles del 21 de Mayo.

Será un referente turístico que se vinculará fuertemente con el circuito patrimonial de la ciudad.



### Bandera Regional Antofagasta

El proyecto consiste en la construcción de un mástil de 42,45m de altura y su entorno inmediato. Sector costanero. En ejecución de obras, se dio inicio al contrato el 23 de julio 2013.

### Bandera Regional Copiapó

El proyecto consiste en la construcción de un mástil de 42,45 m de altura y su entorno inmediato, se emplazará en el sector donde se iniciará el parque Kaukari, ubicado en la ribera sur del río Copiapó, entre los puentes de La Paz y Copayapu. En este lugar convergen la ruta 5 norte, la vialidad principal oriente-poniente y el acceso sur a la ciudad, espacio de enorme visibilidad, pues es un «atrio» natural producto de la amplitud de la caja de río. En el lugar convergen las escalas geográfica, urbana y local. Gran visibilidad y accesibilidad desde los distintos puntos de la ciudad. Espacio con las dimensiones apropiadas para la construcción de la bandera y para el desarrollo de los actos cívicos que corresponden.



## **Regiones de Arica y Parinacota, Tarapacá; Antofagasta; Atacama; Coquimbo; Maule; Biobío; Araucanía; Los Ríos; Los Lagos; Aysén; Magallanes**

### **Bandera Regional La Serena**

El proyecto consiste en la construcción de un mástil de 42,45 m de altura y su entorno inmediato.

Esta se ubicará próxima al centro de la ciudad específicamente en el parque Santa Lucía comuna de La Serena.

### **Bandera Regional Rancagua**

Ubicada en el bandejón central del eje Alameda Bernardo O'Higgins, sector Hospital del Trabajador, entre las calles la Cruz y Ruta 5 Sur. Esta ubicación otorga desahogo y relevancia al espacio en torno al asta y además es vista desde la carretera.

El proyecto consiste en la construcción de un mástil de 42,45 m de altura, el cual está conformado por cuatro tramos de acero traslapados y pintados, cuyo tramo inferior cuenta con 1,26 m de diámetro, y su tramo superior con 0,55 m de diámetro. Esta configuración permite que el mástil sea registrable desde su interior, especialmente para la revisión y mantención del sistema de izaje y baliza. El mástil se aperna a la fundación, la cual va embutida en el terreno circundante, contando adicionalmente con la presencia de 8 focos de iluminación enterrado. Adicionalmente, se proyecta una malla de tierra, pararrayos, y sistema de drenaje de aguas lluvia.

### **Bandera Regional Talca**

El proyecto ubicado en la Plaza de La Victoria en Talca, consiste en la construcción de un mástil de 42,45 m de altura, el cual está conformado por cuatro tramos de acero traslapados y pintados, cuyo tramo inferior cuenta con 1,26 m de diámetro, y su tramo superior con 0,55 m de diámetro. Esta configuración permite que el mástil sea registrable desde su interior, especialmente para la revisión y mantención del sistema de izaje y baliza. El mástil se aperna a la fundación, la cual va embutida en el terreno circundante, contando adicionalmente con la presencia de 8 focos de iluminación enterrado. Adicionalmente, se proyecta una malla de tierra pararrayos y sistema de drenaje de aguas lluvia.

### **Bandera Regional Concepción**

El proyecto consiste en la construcción de un mástil de 42,45 m de altura y que se levantará en el centro de la Plaza Bicentenario, lugar escogido por la región ya que se integra a la iniciativa regional de llegar al Río Biobío a través del Eje Bicentenario, unificando todos los espacios públicos iconos de la ciudad.

Mediante la instalación de este ícono, se podrá potenciar el término del proyecto del Barrio Cívico de Concepción y dar un nuevo sello e hito a esta área, que ya cuenta con una imagen definida.

## **Regiones de Arica y Parinacota, Tarapacá; Antofagasta; Atacama; Coquimbo; Maule; Biobío; Araucanía; Los Ríos; Los Lagos; Aysén; Magallanes**

### **Bandera Regional Temuco**

El proyecto de construcción de las banderas regionales, permitirán generar un público y adecuado recordatorio del bicentenario en la región y ensalzar el pabellón nacional. La avenida Balmaceda en su carácter de eje histórico ha albergado a lo largo de su historia diversos tipos de manifestaciones tanto arquitectónicas como urbanas. En la actualidad se proyecta revitalizarla emplazando instituciones públicas en su entorno inmediato y a través de la remodelación de ésta.

Con la construcción de este hito, la Bandera Bicentenario, que conmemora los 200 años de vida cívica se busca poner en valor y en una amable convivencia hitos arquitectónicos que recuerdan el pasado de la ciudad e hitos geográficos presentes y tan importantes para la cultura local. El lugar propuesto para la colocación de este hito, es admirado por todas las zonas diferentes de la ciudad y además por la población flotante que entra a ella. Ubicada en Cruce Av. Caupolicán, Av. Balmaceda y Av. Prat.

### **Bandera Regional Valdivia**

El proyecto consiste en la construcción de un mástil de 42,45 m de altura, que se emplazará en la Costanera Fluvial, sector Helipuerto. Esta área al no presentar hitos reconocibles, vinculados a la ciudad o su memoria, se presenta como la oportunidad de hacer presente este espacio en la memoria de la ciudad, consolidando un hito permanente de la conmemoración del Bicentenario. Será un referente turístico que se vinculará fuertemente con el recorrido de la costanera y sus actividades, otorgando la posibilidad de absorber actos conmemorativos de orden masivo.

### **Bandera Regional Puerto Montt**

Ubicada en sector cabecera Campo de Marte (Costanera de la Ciudad). Consiste en la construcción de un mástil de 42,45 m de altura, que se emplazará en la costanera de la ciudad. Esta área al no presentar hitos reconocibles, vinculados a la ciudad o su memoria, se presenta como la oportunidad de hacer presente este espacio en la memoria de la ciudad, consolidando un hito permanente de la conmemoración del Bicentenario. Será un referente turístico que se vinculará fuertemente con el recorrido de la costanera y sus actividades, otorgando la posibilidad de absorber actos conmemorativos de orden masivo.

### **Bandera Regional Coyhaique**

El proyecto consiste en la construcción de un mástil de 42,45 m de altura. Será un referente turístico que se vinculará fuertemente con el recorrido de la costanera y sus actividades, otorgando la posibilidad de absorber actos conmemorativos de orden masivo.

### **Bandera Regional Punta Arenas**

El proyecto se emplazará en la costanera de la ciudad con calle Julio Roca y consiste en la construcción de un mástil de 42,45 m de altura. Será un referente turístico que se vinculará fuertemente con el recorrido de la costanera y sus actividades, otorgando la posibilidad de absorber actos conmemorativos de orden masivo.

## 3. ANEXO 1: Megaproyectos Bicentenario en Desarrollo el Año 2013

MEGAPROYECTO BICENTENARIO	Información de Proyectos que conforman los Megaproyectos en desarrollo el Año 2013				Año de término de la obra		Año de término aproximado de la obra					Inversión Sectorial (M\$ 2014)						
	Interregional	Programa Legado Bicentenario	SERVICIO	REGIÓN	PROYECTO	Antes de 2011	2011	2012	2013	2014	2015	2016	2017	2018	Posterior a 2018	Inversión Ejecutada a Diciembre 2013	Inversión Programada-Planificada	Total Inversión
ARICA - TAMBO QUEMADO	No	No	DV	ARICA Y PARINACOTA	REPOSICION RUTA 11 CH SECTOR ARICA - TAMBO QUEMADO -											6.357.085	-	6.357.085
ARICA - TAMBO QUEMADO	No	No	DV	ARICA Y PARINACOTA	REPOSICION RUTA 11 CH, S: ARICA TAMBO QUEMADO KM 170 AL 192											1.323.579	37.394.169	38.717.748
ARICA - TAMBO QUEMADO	No	No	DV	ARICA Y PARINACOTA	REPOSICION RUTA 11 CH, S: ARICA TAMBO QUEMADO KM 36-60											419.481	11.525.801	11.945.282
ARICA - TAMBO QUEMADO	No	No	DV	ARICA Y PARINACOTA	REPOSICION RUTA 11 CH, S: ARICA-TAMBO QUEMADO KM 60-76 (FNDR)											-	38.986.521	38.986.521
ARICA - TAMBO QUEMADO	No	No	DV	ARICA Y PARINACOTA	REPOSICION RUTA 11CH ARICA - T. QUEMADO QUEBRADA AROMA PUTRE											-	1.621.746	1.621.746
ARICA - TAMBO QUEMADO	No	No	DV	ARICA Y PARINACOTA	REPOSICION RUTA 11-CH SECTOR ARICA-T. QUEM. S: ACCESO MINA COTACOTANI -KM 147 AL 170											9.318.166	7.202.343	16.520.509
BANDERAS BICENTENARIO	Si	Si	DA	ARICA Y PARINACOTA	BANDERA REGIONAL ARICA											91.267(*)	5.520.209(*)	5.611.476(*)
RED DE ESTADIOS. SEGUNDA FASE	Si	No	DA	ARICA Y PARINACOTA	ESTADIO CARLOS DITTBORN DE ARICA											No aplica	No aplica	No aplica
ESCUELA SANTA MARÍA	No	Si	DA	TARAPACÁ	CONSTRUCCIÓN LICEO BICENTENARIO SANTA MARÍA DE IQUIQUE											No aplica	No aplica	No aplica
IGLESIAS DE LA PAMPA DEL TAMARUGAL	No	Si	DA	TARAPACÁ	RESTAURACIÓN IGLESIA DE HUAVIÑA PROVINCIA DEL TAMARUGAL											-	301.020	301.020
IGLESIAS DE LA PAMPA DEL TAMARUGAL	No	Si	DA	TARAPACÁ	RESTAURACIÓN IGLESIA DE LAONZANA PROVINCIA DEL TAMARUGAL											No aplica	No aplica	No aplica
IGLESIAS DE LA PAMPA DEL TAMARUGAL	No	Si	DA	TARAPACÁ	RESTAURACIÓN IGLESIA DE MOCHA PROVINCIA DEL TAMARUGAL											No aplica	No aplica	No aplica
IGLESIAS DE LA PAMPA DEL TAMARUGAL	No	Si	DA	TARAPACÁ	RESTAURACIÓN IGLESIA DE CAMIÑA, PROVINCIA DEL TAMARUGAL											No aplica	No aplica	No aplica
IGLESIAS DE LA PAMPA DEL TAMARUGAL	No	Si	DA	TARAPACÁ	RESTAURACIÓN IGLESIA DE HUASQUIÑA PROVINCIA DEL TAMARUGAL											No aplica	No aplica	No aplica
IGLESIAS DE LA PAMPA DEL TAMARUGAL	No	Si	DA	TARAPACÁ	RESTAURACIÓN IGLESIA DE LIMACSIÑA PROVINCIA DEL TAMARUGAL											No aplica	No aplica	No aplica
IGLESIAS DE LA PAMPA DEL TAMARUGAL	No	Si	DA	TARAPACÁ	RESTAURACIÓN IGLESIA DE SIBAYA PROVINCIA DEL TAMARUGAL											No aplica	No aplica	No aplica
IGLESIAS DE LA PAMPA DEL TAMARUGAL	No	Si	DA	TARAPACÁ	RESTAURACIÓN IGLESIA DE USMAGAMA PROVINCIA DEL TAMARUGAL											-	268.390	268.390
BANDERAS BICENTENARIO	Si	Si	DA	TARAPACÁ	BANDERA REGIONAL IQUIQUE											91.267(*)	5.520.209(*)	5.611.476(*)
TEATRO REGIONAL IQUIQUE	No	Si	DA	TARAPACÁ	REMDELACIÓN TEATRO MUNICIPAL DE IQUIQUE											No aplica	No aplica	No aplica
AUTOPISTAS DE LA REGIÓN DE ANTOFAGASTA	No	No	CCOP	ANTOFAGASTA	AUTOPISTA REGIÓN DE ANTOFAGASTA											1.816.293	1.482.293	3.298.586
BIBLIOTECA DE ANTOFAGASTA	No	Si	DA	ANTOFAGASTA	HABILITACIÓN BIBLIOTECA REGIONAL EN EDIFICIO EX-CORREOS DE ANTOFAGASTA											No aplica	No aplica	No aplica
MUSEO COMUNAL MARÍA ELENA	No	Si	DA	ANTOFAGASTA	HABILITACIÓN MUSEO COMUNAL DE MARÍA ELENA											No aplica	No aplica	No aplica

MEGAPROYECTO BICENTENARIO	Interregional	Información de Proyectos que conforman los Megaproyectos en desarrollo el Año 2013					Año de término de la obra		Año de término aproximado de la obra						Inversión Sectorial (M\$ 2014)			
		Programa Bicentenario	SERVICIO	REGIÓN	PROYECTO	Antes de 2011	2011	2012	2013	2014	2015	2016	2017	2018	Posterior a 2018	Inversión Ejecutada a Diciembre 2013	Inversión Programada-Planificada	Total Inversión
BANDERAS BICENTENARIO	Si	Si	DA	ANTOFAGASTA	BANDERA REGIONAL ANTOFAGASTA										91.267(*)	5.520.209(*)	5.611.476(*)	
RED DE ESTADIOS. SEGUNDA FASE	Si	Si	DA	ANTOFAGASTA	NORMALIZACIÓN ESTADIO REGIONAL DE ANTOFAGASTA										No aplica	No aplica	No aplica	
RED DE HOSPITALES	Si	No	CCOP	ANTOFAGASTA	ANTOFAGASTA										1.599	4.672.980	4.674.579	
RESTAURACIÓN MUELLE MELBOURNE & CLARK	No	Si	DOP	ANTOFAGASTA	RESTAURACION MUELLE SALITRERO MELBOURNE Y CLARCK										695.665	5.914.158	6.609.823	
BANDERAS BICENTENARIO	Si	Si	DA	ATACAMA	BANDERA REGIONAL COPIAPÓ										91.267(*)	5.520.209(*)	5.611.476(*)	
RED DE ESTADIOS. SEGUNDA FASE	Si	No	DA	ATACAMA	ESTADIO DE COPIAPO - LUIS VALENZUELA HERMOSILLA										No aplica	No aplica	No aplica	
AUTOPISTA RUTA 5 LA SERENA - VALLENAR	No	No	CCOP	COQUIMBO	RUTA 5 NORTE, TRAMO LA SERENA-VALLENAR										No aplica	No aplica	No aplica	
CANAL LA PAMPA	No	No	DOH	COQUIMBO	CONSTRUCCION COLECTOR DE AGUAS LLUVIAS LA PAMPA LA SERENA										1.748.771	6.359.093	8.107.864	
EMBALSE EL BATO Y CANALES	No	No	DOH	COQUIMBO	CONSTRUCCION EMBALSE EL BATO - RIO ILLAPEL -										66.296.159	5.329.260	71.625.419	
MEJORAMIENTO CANAL EL ROMERAL	No	No	DOH	COQUIMBO	MEJORAMIENTO CANAL EL ROMERAL COMUNA DE OVALLE										4.927.253	2.044.024	6.971.277	
MEJORAMIENTO RUTA 5 COQUIMBO LA SERENA	No	No	DV	COQUIMBO	CONSTRUCCION ENLACE RUTA 5 / RUTA D-35 (CAMINO LA CANTERA) COQUIMBO										6.118.550	-	6.118.550	
MEJORAMIENTO RUTA 5 COQUIMBO LA SERENA	No	No	DV	COQUIMBO	MEJORAMIENTO AMPLIACION RUTA 5 SECTOR: COQUIMBO - LA SERENA.										5.685.857	-	5.685.857	
MEJORAMIENTO RUTA 5 COQUIMBO LA SERENA	No	No	DV	COQUIMBO	MEJORAMIENTO ENLACE RUTA 5 AMUNATEGUI.-										152.511	36.233.936	36.386.447	
MEJORAMIENTO RUTA 5 COQUIMBO LA SERENA	No	No	DV	COQUIMBO	MEJORAMIENTO INTERSECCION AVDA. VIDELA EN RUTA 5 IV REG.										5.477.749	-	5.477.749	
BANDERAS BICENTENARIO	Si	Si	DA	COQUIMBO	BANDERA REGIONAL LA SERENA										91.267(*)	5.520.209(*)	5.611.476(*)	
RED DE ESTADIOS. SEGUNDA FASE	Si	No	DA	COQUIMBO	REPOSICIÓN RECINTO DEPORTIVO CENDYR DE OVALLE										No aplica	No aplica	No aplica	
RUTA MISTRALIANA - PROGRAMA PUESTA EN VALOR DEL PATRIMONIO	No	Si	DA	COQUIMBO	RUTA MISTRALIANA: AMPLIACIÓN CASA DE GABRIELA MISTRAL, LAS COMPAÑIAS COMUNA DE LA SERENA										No aplica	No aplica	No aplica	
RUTA MISTRALIANA - PROGRAMA PUESTA EN VALOR DEL PATRIMONIO	No	Si	DA	COQUIMBO	RUTA MISTRALIANA: MEJORAMIENTO INTEGRAL MAUSOLEO GABRIELA MISTRAL DE MONTEGRANDE COMUNA DE PAIHUANO										No aplica	No aplica	No aplica	
RUTA MISTRALIANA - PROGRAMA PUESTA EN VALOR DEL PATRIMONIO	No	Si	DA	COQUIMBO	RUTA MISTRALIANA: REPARACIÓN CASA DE LAS PALMERAS COMUNA DE LA SERENA										No aplica	No aplica	No aplica	
TEATRO REGIONAL DE LA SERENA	No	Si	DA	COQUIMBO	CONSTRUCCIÓN TEATRO REGIONAL COMUNA DE LA SERENA										No aplica	No aplica	No aplica	
CONECTIVIDAD MARITIMA ISLA DE PASCUA	No	No	DOP	VALPARAÍSO	CONSTRUCCION OBRA PORTUARIA ISLA DE PASCUA, V REGION										191.041	7.748.038	7.939.079	
CONECTIVIDAD MARITIMA ISLA DE PASCUA	No	No	DOP	VALPARAÍSO	MEJORAMIENTO SECTOR HANGA PIKO, ISLA DE PASCUA										-	350.515	350.515	
EMBALSE CHACRILLAS	No	No	DOH	VALPARAÍSO	CONSTRUCCION EMBALSE CHACRILLAS DE PUTAENDO										31.776.075	27.713.748	59.489.823	

MEGAPROYECTO BICENTENARIO	Información de Proyectos que conforman los Megaproyectos en desarrollo el Año 2013					Año de término de la obra		Año de término aproximado de la obra						Inversión Sectorial (M\$ 2014)				
	Interregional	Programa Legado Bicentenario	SERVICIO	REGIÓN	PROYECTO	Antes de 2011	2011	2012	2013	2014	2015	2016	2017	2018	Posterior a 2018	Inversión Ejecutada a Diciembre 2013	Inversión Programada-Planificada	Total Inversión
RED DE ESTADIOS. SEGUNDA FASE	Si	No	DA	VALPARAÍSO	ESTADIO DE QUILLOTA - LUCIO FARIÑA											No aplica	No aplica	No aplica
RED DE HOSPITALES	Si	No	CCOP	VALPARAÍSO	RED QUINTA QUILLOTA-PETORCA Y MARGA-MARGA											-	-	-
RESTAURACIÓN IGLESIA SAN FRANCISCO BARÓN	No	Si	DA	VALPARAÍSO	RESTAURACIÓN IGLESIA Y CONVENTO SAN FRANCISCO CERRO BARÓN DE VALPARAÍSO											No aplica	No aplica	No aplica
ADQUISICIÓN Y REHABILITACIÓN PALACIO PEREIRA	No	Si	DA	METROPOLITANA DE STGO.	RESTAURACIÓN PALACIO PEREIRA Y REPOSICIÓN EDIFICIO CMN Y DIBAM											No aplica	No aplica	No aplica
CENTRO CULTURAL GABRIELA MISTRAL EX DIEGO PORTALES	No	No	DA	METROPOLITANA DE STGO.	HABILITACIÓN CENTRO GABRIELA MISTRAL											27.704.824	-	27.704.824
CONSTRUCCION PARQUE LA AGUADA	No	No	DOH	METROPOLITANA DE STGO.	CONSTRUCCION MEJORAMIENTO ZANJON DE LA AGUADA REGION METROPOLITANA											3.413.700	1.505.525	4.919.225
CONSTRUCCION PARQUE LA AGUADA	No	No	DOH	METROPOLITANA DE STGO.	CONSTRUCCION MEJORAMIENTO ZANJON DE LA AGUADA SECTOR PONIENTE -											26.670.264	-	26.670.264
CONSTRUCCION PARQUE LA AGUADA	No	No	DOH	METROPOLITANA DE STGO.	CONSTRUCCION PARQUE LA AGUADA, REGION METROPOLITANA											14.202.907	2.884.108	17.087.015
EDIFICIO COCHERAS	No	Si	DA	METROPOLITANA DE STGO.	CONSTRUCCIÓN EDIFICIO COCHERAS MORANDE 83											555.614	5.170.808	5.726.422
EDIFICIO MONEDA BICENTENARIO	No	Si	DA	METROPOLITANA DE STGO.	EDIFICIO MONEDA BICENTENARIO											20.546.103	4.353.500	24.899.603
LA GRAN EXPLANADA	No	Si	DA	METROPOLITANA DE STGO.	CONSERVACIÓN DE LA PLAZA DE LA CONSTITUCIÓN											1.422.035	-	1.422.035
LA GRAN EXPLANADA	No	Si	DA	METROPOLITANA DE STGO.	CONSTRUCCIÓN OBRAS COMPLEMENTARIAS DE PLAZA DE LA CIUDADANÍA, FASE 3 "CONSTRUCCIÓN GRAN EXPLANADA" - DIRECCIÓN DE VIALIDAD													
LA GRAN EXPLANADA	No	Si	DA	METROPOLITANA DE STGO.	CONSULTORÍA OBRAS COMPLEMENTARIAS PLAZA DE LA CIUDADANÍA FASE 3 (CONSULTORIA PLAN MAESTRO Y DISEÑO DE ARQUITECTURA)											4.083.522	6.241.074	10.324.596
LA GRAN EXPLANADA	No	Si	DA	METROPOLITANA DE STGO.	OBRAS COMPLEMENTARIAS PLAZA DE LA CIUDADANÍA FASE 3 (PROYECTOS DE INGENIERIA VIAL, INGENIERÍA DE TRÁNSITO Y ELECTRICIDAD)													
LA GRAN EXPLANADA	No	Si	CCOP	METROPOLITANA DE STGO.	OBRAS COMPLEMENTARIAS PLAZA DE LA CIUDADANÍA FASE 3, PLAZA SUR DEL PALACIO DE LA MONEDA (CONCESIÓN SABA)													
PROGRAMA SANTIAGO CENTRO - ORIENTE	No	No	CCOP	METROPOLITANA DE STGO.	PROGRAMA SANTIAGO CENTRO - ORIENTE											244.984.064	33.018.849	278.002.913
RED DE ESTADIOS. SEGUNDA FASE	Si	No	DA	METROPOLITANA DE STGO.	COLISEO ESTADIO NACIONAL											No aplica	No aplica	No aplica
RED DE ESTADIOS. SEGUNDA FASE	Si	No	DA	METROPOLITANA DE STGO.	POLIDEPORTIVO BENJAMIN VICUÑA MACKENNA DE PEÑALOLEN											No aplica	No aplica	No aplica
RED DE ESTADIOS. SEGUNDA FASE	Si	No	DA	METROPOLITANA DE STGO.	POLIDEPORTIVO DE EL BOSQUE											No aplica	No aplica	No aplica
RED DE ESTADIOS. SEGUNDA FASE	Si	No	DA	METROPOLITANA DE STGO.	POLIDEPORTIVO DE PUDAHUEL											No aplica	No aplica	No aplica

MEGAPROYECTO BICENTENARIO	Información de Proyectos que conforman los Megaproyectos en desarrollo el Año 2013					Año de término de la obra		Año de término aproximado de la obra						Inversión Sectorial (M\$ 2014)				
	Interregional	Programa Legado Bicentenario	SERVICIO	REGIÓN	PROYECTO	Antes de 2011	2011	2012	2013	2014	2015	2016	2017	2018	Posterior a 2018	Inversión Ejecutada a Diciembre 2013	Inversión Programada-Planificada	Total Inversión
RED DE ESTADIOS. SEGUNDA FASE	Si	No	DA	METROPOLITANA DE STGO.	POLIDEPORTIVO DE PUENTE ALTO											No aplica	No aplica	No aplica
RED DE HOSPITALES	Si	No	CCOP	METROPOLITANA DE STGO.	COMPLEJO HOSPITALARIO MAIPÚ - LA FLORIDA											4.405.554	3.216.056	7.621.610
RED DE HOSPITALES	Si	No	CCOP	METROPOLITANA DE STGO.	FÉLIX BULNES											1.507.662	509.069	2.016.731
RED DE HOSPITALES	Si	No	CCOP	METROPOLITANA DE STGO.	SÓTERO DEL RÍO											1.372.105	263.345	1.635.450
RED DE HOSPITALES	Si	No	CCOP	METROPOLITANA DE STGO.	SALVADOR GERIÁTRICO											1.372.105	263.345	1.635.450
RENATO POBLETE	No	Si	DA	METROPOLITANA DE STGO.	CONSTRUCCIÓN PARQUE FLUVIAL RENATO POBLETE ETAPA 1											13.515.326	7.829.744	21.345.070
RENATO POBLETE	No	Si	DA	METROPOLITANA DE STGO.	CONSTRUCCIÓN PARQUE FLUVIAL RENATO POBLETE ETAPA 2 OBRAS CIVILES											13.515.326	7.829.744	21.345.070
RENATO POBLETE	No	Si	DA	METROPOLITANA DE STGO.	CONSTRUCCIÓN PARQUE FLUVIAL RENATO POBLETE ETAPA 3 TELEMETRIA Y ALERTA HIDROLÓGICA											13.515.326	7.829.744	21.345.070
RENOVACIÓN DE FACHADAS	No	Si	DA	METROPOLITANA DE STGO.	CONSERVACIÓN FACHADA EDIFICIO MOP CENTRAL CAJA CÍVICA DE SANTIAGO											1.079.024	-	1.079.024
RENOVACIÓN DE FACHADAS	No	Si	DA	METROPOLITANA DE STGO.	CONSERVACIÓN FACHADAS EDIFICIOS BARRIO CÍVICO DE SANTIAGO											1.789.395	-	1.789.395
RESTAURACION CATEDRAL DE SANTIAGO (RESTAURACIÓN TORRES Y FACHADAS NORTE Y ORIENTE)	No	No	DA	METROPOLITANA DE STGO.	RESTAURACIÓN CATEDRAL METROPOLITANA DE SANTIAGO (Financiamiento Programa Puesta en Valor del Patrimonio- BID)											No aplica	No aplica	No aplica
HACIENDA EL HUIQUE	No	Si	DA	O´HIGGINS	REPOSICIÓN Y RESTAURACIÓN MUSEO E IGLESIA SAN JOSÉ DEL CÁRMEN, EL HUIQUE - PP											-	1.887.147	1.887.147
BANDERAS BICENTENARIO	Si	Si	DA	O´HIGGINS	BANDERA REGIONAL RANCAGUA											91.267(*)	5.520.209(*)	5.611.476(*)
RUTA COSTERA PICHILEMU COBQUECURA	Si	No	DV	O´HIGGINS	CONSTRUCCION PUENTE CAHUIL EN RUTA I-502 - 520											5.269.838	-	5.269.838
RUTA COSTERA PICHILEMU COBQUECURA	Si	No	DV	O´HIGGINS	MEJORAMIENTO RUTA COSTERA SECTOR: CAHUIL-LIMITE VII-VI REG											12.304.646	12.001	12.316.647
RUTA COSTERA PICHILEMU COBQUECURA	Si	No	DV	O´HIGGINS	MEJORAMIENTO RUTA I-500 PICHILEMU - PUNTA DE LOBOS - CAHUIL -											4.492.879	-	4.492.879
TEATRO REGIONAL DE RANCAGUA	No	Si	DA	O´HIGGINS	CONSTRUCCIÓN TEATRO REGIONAL DE O'HIGGINS											No aplica	No aplica	No aplica
CONSTRUCCION CIRCUNVALACION NORTE A LINARES	No	No	DV	MAULE	CONSTRUCCIÓN CIRCUNVALACIÓN NORTE A LINARES											9.971.999	1.896.215	11.868.214
CORREDOR PEHUENCHE	No	No	DV	MAULE	MEJORAMIENTO CONSTRUCCION RUTA 115 CH SECTOR ARMERILLO - PASO PEHUENCHE											32.305.225	35.020.051	67.325.276
CORREDOR PEHUENCHE	No	No	DV	MAULE	MEJORAMIENTO RUTA 115 CH, S: PUENTE LO AGUIRRE-LIMITE PASO PEHUENCHE											31.850.982	-	31.850.982
CORREDOR PEHUENCHE	No	No	DV	MAULE	MEJORAMIENTO RUTA 115-CH S: QUEBRADA LOS TOROS-LM. PASO PEHUENCHE.-											568.596	17.055.894	17.624.490

MEGAPROYECTO BICENTENARIO	Información de Proyectos que conforman los Megaproyectos en desarrollo el Año 2013					Año de término de la obra		Año de término aproximado de la obra					Inversión Sectorial (M\$ 2014)					
	Interregional	Programa Legado Bicentenario	SERVICIO	REGIÓN	PROYECTO	Antes de 2011	2011	2012	2013	2014	2015	2016	2017	2018	Posterior a 2018	Inversión Ejecutada a Diciembre 2013	Inversión Programada-Planificada	Total Inversión
CORREDOR PEHUENCHE	No	No	DV	MAULE	MEJORAMIENTO RUTA 115-CH S: QUEBRADA LOS TOROS-PUENTE LO AGUIRRE											22.155.116	-	22.155.116
EMBALSE ANCOA	No	No	DOH	MAULE	CONSTRUCCION SISTEMA DE REGADIO ANCOA PROVINCIA DE LINARES											87.592.240	6.449.302	94.041.542
PARQUE FLUVIAL BORDE RIO CONSTITUCIÓN	No	Si	DOP	MAULE	MEJORAMIENTO BORDE COSTERO SECTOR FLUVIAL CONSTITUCION											222	3.142.795	3.143.017
BANDERAS BICENTENARIO	Si	Si	DA	MAULE	BANDERA REGIONAL TALCA											91.267(*)	5.520.209(*)	5.611.476(*)
RED DE ESTADIOS. SEGUNDA FASE	Si	No	DA	MAULE	CENTRO DEPORTIVO ESTADIO FISCAL DE TALCA											No aplica	No aplica	No aplica
RED DE ESTADIOS. SEGUNDA FASE	Si	No	DA	MAULE	ESTADIO LA GRANJA DE CURICO											No aplica	No aplica	No aplica
RED DE HOSPITALES	Si	No	CCOP	MAULE	RED SUR CURICÓ Y LINARES											No aplica	No aplica	No aplica
RUTA COSTERA PICHILEMU COBQUECURA	Si	No	DV	MAULE	CONSTRUCCIÓN ACCESO SUR PUENTE LLICO (CAMINO REAL)											4.099.210	11.967	4.111.177
RUTA COSTERA PICHILEMU COBQUECURA	Si	No	DV	MAULE	CONSTRUCCION PUENTE LLICO Y ACCESOS -											2.299.243	-	2.299.243
RUTA COSTERA PICHILEMU COBQUECURA	Si	No	DV	MAULE	CONSTRUCCION PUENTE MAULE EN CONSTITUCION. -											21.066.204	-	21.066.204
RUTA COSTERA PICHILEMU COBQUECURA	Si	No	DV	MAULE	MEJORAMIENTO RUTA M-24-K SECTOR QUIVOLGO (RIO MAULE)-PTE. LAUTARO -											9.058.086	41.772	9.099.858
BORDE COSTERO DICHATO PRIMERA ETAPA	No	Si	DOP	BIOBÍO	BORDE COSTERO DICHATO PRIMERA ETAPA CÓDIGO DEL CONTRATO: 172095											2.636.803	No aplica	No aplica
MEJORAMIENTO BORDE COSTERO SECTOR LA POZA, TALCAHUANO	No	Si	DOP	BIOBÍO	MEJORAMIENTO BORDE COSTERO LA POZA DE TALCAHUANO											8.849.459	130.000	8.979.459
NUEVO PUENTE INDUSTRIAL SOBRE EL BÍOBÍO	No	No	CCOP	BIOBÍO	NUEVO PUENTE INDUSTRIAL SOBRE EL BÍOBÍO											2.985	1.284.481	1.287.466
POLIDEPORTIVO DE LOS ÁNGELES	No	Si	DA	BIOBÍO	CENTRO POLIDEPORTIVO DE LOS ÁNGELES.											No aplica	No aplica	No aplica
BANDERAS BICENTENARIO	Si	Si	DA	BIOBÍO	BANDERA REGIONAL CONCEPCIÓN											91.267(*)	5.520.209(*)	5.611.476(*)
RED DE HOSPITALES	Si	No	CCOP	BIOBÍO	RED SUR CHILLÁN											-	-	-
RUTA COSTERA PICHILEMU COBQUECURA	Si	No	DV	BIOBÍO	MEJORAMIENTO RUTA N-102-M, LIMITE REGIONAL (TREGUALEMU)-COBQUECURA											11.423.579	-	8.979.459
SISTEMA FLUVIAL ANDALIEEN	No	No	DOH	BIOBÍO	CONSTRUCCION DEFENSAS FLUVIALES RIO ANDALIEEN (ETAPA I)											11.021.299	-	
SISTEMA FLUVIAL ANDALIEEN	No	No	DOH	BIOBÍO	CONSTRUCCION OBRA DE REGULACIÓN Y SEDIMENTACIÓN EN RIO ANDALIEEN REGION DEL BIOBIO PROVINCIA DE CONCEPCIÓN											397.224	246.606	643.830
TEATRO REGIONAL DE CONCEPCIÓN	No	Si	DA	BIOBÍO	CONSTRUCCIÓN TEATRO REGIONAL DEL BIOBIO											No aplica	No aplica	No aplica
CORREDOR MAMUIL MALAL -	No	No	DV	ARAUCANÍA	CONSTRUCCIÓN CONEXIÓN PUENTE PITRAHUE-PUENTE EL PIANO											191.289	13.938.826	14.130.115



MEGAPROYECTO BICENTENARIO	Información de Proyectos que conforman los Megaproyectos en desarrollo el Año 2013					Año de término de la obra		Año de término aproximado de la obra						Inversión Sectorial (M\$ 2014)				
	Interregional	Programa Legado Bicentenario	SERVICIO	REGIÓN	PROYECTO	Antes de 2011	2011	2012	2013	2014	2015	2016	2017	2018	Posterior a 2018	Inversión Ejecutada a Diciembre 2013	Inversión Programada-Planificada	Total Inversión
CORREDOR MAMUIL MALAL -	No	No	DV	ARAUCANÍA	ESTUDIO DE INGENIERÍA MEJORAMIENTO RUTA 199-CH SECTOR PUESCO - PASO MAMUIL MALAL, IX REGIÓN											199.280	17.299.194	17.498.474
NUEVO AEROPUERTO REGIONAL TEMUCO	No	No	CCOP	ARAUCANÍA	NUEVO AEROPUERTO IX REGIÓN											1.919.131	1.222.992	3.142.123
BANDERAS BICENTENARIO	Si	Si	DA	ARAUCANÍA	BANDERA REGIONAL TEMUCO											91.267(*)	5.520.209(*)	5.611.476(*)
RED INTERLAGOS	Si	No	DV	ARAUCANÍA	MEJORAMIENTO RUTA 199-CH SECTOR: CURARREHUE - PUESCO											9.887.644	3.901.785	13.789.429
RED INTERLAGOS	Si	No	DV	ARAUCANÍA	MEJORAMIENTO RUTA S-69 SECTOR: PEDREGOSO - VILLARRICA -											5.820.183	6.000	5.826.183
RED INTERLAGOS	Si	No	DV	ARAUCANÍA	REPOSICION PUENTE RODRIGO BASTIDAS Y ACCESOS EN RUTA 199-CH -											5.622.670	-	5.622.670
CENTRO CULTURAL CASA PROCHELLE	No	Si	DA	LOS RÍOS	HABILITACIÓN CENTRO CULTURAL CASA PROCHELLE (ETAPA I)											No aplica	No aplica	No aplica
COLECTOR BARRIOS BAJOS DE VALDIVIA	No	No	DOH	LOS RÍOS	CONSTRUCCION COLECTOR AGUAS LLUVIAS CATRICO VALDIVIA											2.557.142	2.111.723	4.668.865
COLECTOR BARRIOS BAJOS DE VALDIVIA	No	No	DOH	LOS RÍOS	CONSTRUCCION COLECTOR AGUAS LLUVIAS SANTIAGO BUERAS, COMUNA VALDIVIA											23.700	2.135.130	2.158.830
COLECTOR BARRIOS BAJOS DE VALDIVIA	No	No	DOH	LOS RÍOS	CONSTRUCCION COLECTOR CLEMENTE ESCOBAR CALLE CLEMENTE ESCOBAR DE BARRIOS BAJOS DE VALDIVIA											2.489.597	-	2.489.597
COLECTOR BARRIOS BAJOS DE VALDIVIA	No	No	DOH	LOS RÍOS	CONSTRUCCION COLECTOR DE AGUAS LLUVIAS PHILLIPI BARRIOS BAJOS DE VALDIVIA COMUNA DE VALDIVIA											4.304.534	-	4.304.534
BANDERAS BICENTENARIO	Si	Si	DA	LOS RÍOS	BANDERA REGIONAL VALDIVIA											91.267(*)	5.520.209(*)	5.611.476(*)
PUENTE CAU CAU	No	Si	DV	LOS RÍOS	CONSTRUCCIÓN PUENTE CAU CAU Y ACCESOS,											18.471.799	4.627.621	23.099.420
RED DE ESTADIOS. SEGUNDA FASE	Si	No	DA	LOS RÍOS	CONSTRUCCIÓN CENTRO NAÚTICO DE ALTO RENDIMIENTO REGIÓN DE LOS RIOS											No aplica	No aplica	No aplica
RED INTERLAGOS	Si	No	DV	LOS RÍOS	CONSTRUCCION MEJORAMIENTO RUTA 201-CH SECTOR: COÑARIPE - PELLAIFA											586.156	18.316.043	18.902.199
RED INTERLAGOS	Si	No	DV	LOS RÍOS	CONSTRUCCION Y MEJORAMIENTO T-415 S:ÑANCUL-RIÑIHUE											-	9.546.400	9.546.400
RED INTERLAGOS	Si	No	DV	LOS RÍOS	MEJORAMIENTO CONST. C. VIAL T-775 S:CR.T-75 (PTO NUEVO)-T-85 (QUILLAICO) -											1.497.715	13.158.000	14.655.715
RED INTERLAGOS	Si	No	DV	LOS RÍOS	MEJORAMIENTO RUTA 201-CH SECTOR: PELLAIFA - LIQUIÑE.-											232.282	11.131.300	11.363.582
RED INTERLAGOS	Si	No	DV	LOS RÍOS	MEJORAMIENTO RUTA 203-CH, T-47; SECTOR: RUCATREHUA - CHOSHUENCO - ACCESO CHOSHUENCO											16.710.163	1.048	16.711.211
RED INTERLAGOS	Si	No	DV	LOS RÍOS	MEJORAMIENTO RUTA INTERLAGOS T-835, T-905 S: CAYURRUCA-TRAPI-CRUCERO											179.798	9.776.406	9.956.204
RED INTERLAGOS	Si	No	DV	LOS RÍOS	MEJORAMIENTO RUTA T-785 SECTOR: COIQUE - CRUCE RUTA T-75 (PUERTO NUEVO)											6.277.038	-	6.277.038
RED INTERLAGOS	Si	No	DV	LOS RÍOS	MEJORAMIENTO RUTA T-85 VARIOS TRAMOS EN LAGO RANCO - CALCURRUPE.-											4.660.136	21.132.644	25.792.780

MEGAPROYECTO BICENTENARIO	Información de Proyectos que conforman los Megaproyectos en desarrollo el Año 2013					Año de término de la obra		Año de término aproximado de la obra						Inversión Sectorial (M\$ 2014)				
	Interregional	Programa Legado Bicentenario	SERVICIO	REGIÓN	PROYECTO	Antes de 2011	2011	2012	2013	2014	2015	2016	2017	2018	Posterior a 2018	Inversión Ejecutada a Diciembre 2013	Inversión Programada-Planificada	Total Inversión
RED INTERLAGOS	Si	No	DV	LOS RÍOS	REPOSICION CONST CONVENIO DE PROGR. PTES. PROV.VALDIVIA											6.223.308	10.000	6.233.308
RED INTERLAGOS	Si	No	DV	LOS RÍOS	REPOSICION CONSTRUCCION RUTA INTERLAGOS. SECTOR: ÑANCUL - SANTA LAURA (PREFACTIBILIDAD)											1.411.144	20.968	1.432.112
RED INTERLAGOS	Si	No	DV	LOS RÍOS	REPOSICION PUENTES HUICHALAFQUEN, PIRINEL Y BLANCO EN RUTA T-47. SECTOR: CHOSHUENCO-LAGO RIÑIHUE.											1.243.657	-	1.243.657
RED INTERLAGOS	Si	No	DV	LOS RÍOS	REPOSICION, CONSTRUCCION RUTA INTERLAGOS SECTOR ÑANCUL - LAS HUELLAS											260.366	-	260.366
RED INTERLAGOS	Si	No	DV	LOS RÍOS	RUTA T-835; T-905:CAYURRUCA-TRAPI-CRUCERO											3.792.890	6.509.100	10.301.990
RESTAURACIÓN CASTILLO DE NIEBLA	No	Si	DA	LOS RÍOS	RESTAURACIÓN CASTILLO DE NIEBLA											No aplica	No aplica	No aplica
CORREDOR AUSTRAL RUTA 7	Si	No	DV	LOS LAGOS	AMPLIACION REPOS PAV. RUTA 7 SECTOR: PTO. MONTT - PELLUCO -TRAMO: CALLE COPIAPO A CALLE RÍO PUELCHÉ											5.166.468	7.546	5.174.014
CORREDOR AUSTRAL RUTA 7	Si	No	DV	LOS LAGOS	CONSTRUCCION RIPIO RUTA 7. S: FIORDO LARGO (PILLAN) - CALETA GONZALO.											316.262	4.633.102	4.949.364
CORREDOR AUSTRAL RUTA 7	Si	No	DV	LOS LAGOS	CONSTRUCCION RIPIO RUTA 7. SECTOR: PICHANCO-HUINAY, XR											460.681	5.322.374	5.783.055
CORREDOR AUSTRAL RUTA 7	Si	No	DV	LOS LAGOS	CONSTRUCCION RUTA 7. SECTOR: LEPTÉPU-HUINAY											362.916	2.601.164	2.964.080
CORREDOR AUSTRAL RUTA 7	Si	No	DOP	LOS LAGOS	MEJORAMIENTO CONECTIVIDAD MARITIMA LA ARENA - PUELCHÉ, X REGION											3.862.068	366.929	4.228.997
CORREDOR AUSTRAL RUTA 7	Si	No	DOP	LOS LAGOS	MEJORAMIENTO CONECTIVIDAD MARITIMA PICHANCO - CALETA GONZALO, PALENA Fiordo Largo y Caleta Gonzalo - Término obra: 2012 Leptepú - Término obra:2013 Pichanco - Término obra:2014											1.718.883	1.398.240	3.117.123
CORREDOR AUSTRAL RUTA 7	Si	No	DOP	LOS LAGOS	MEJORAMIENTO RAMPA DE CONEXION RIO NEGRO, HORNOPIREN											544.322	3.516	547.838
CORREDOR AUSTRAL RUTA 7	Si	No	DV	LOS LAGOS	MEJORAMIENTO RUTA 7 SECTOR LEPTÉPU-FIORDO LARGO											79.408	2.871.973	2.951.381
CORREDOR AUSTRAL RUTA 7	Si	No	DV	LOS LAGOS	MEJORAMIENTO RUTA 7 SECTOR: MICHIMAHUIDA - PTO. CARDENAS (PTE. YELCHO)											7.627.221	492.456	8.119.677
CORREDOR AUSTRAL RUTA 7	Si	No	DV	LOS LAGOS	MEJORAMIENTO RUTA 7 SECTOR: QUILLAIPE - LA ARENA -											5.319.235	3.763.277	9.082.512
CORREDOR AUSTRAL RUTA 7	Si	No	DV	LOS LAGOS	MEJORAMIENTO RUTA 7. SECTOR: CALETA GONZALO - SANTA BARBARA. TRAMO: CALETA GONZALO A SANTA BÁRBARA											-	1.730.794	1.730.794
CORREDOR AUSTRAL RUTA 7	Si	No	DV	LOS LAGOS	MEJORAMIENTO RUTA 7. SECTOR: LEPTÉPU - FIORDO LARGO TRAMO: LEPTÉPÚ A FIORDO LARGO											-	3.000.462	3.000.462
CORREDOR AUSTRAL RUTA 7	Si	No	DV	LOS LAGOS	MEJORAMIENTO RUTA 7. SECTOR: SANTA LUCIA - LIMITE REGIONAL											4.299.561	16.225.000	20.524.561

MEGAPROYECTO BICENTENARIO	Información de Proyectos que conforman los Megaproyectos en desarrollo el Año 2013					Año de término de la obra		Año de término aproximado de la obra						Inversión Sectorial (M\$ 2014)				
	Interregional	Programa Legado Bicentenario	SERVICIO	REGIÓN	PROYECTO	Antes de 2011	2011	2012	2013	2014	2015	2016	2017	2018	Posterior a 2018	Inversión Ejecutada a Diciembre 2013	Inversión Programada-Planificada	Total Inversión
CORREDOR AUSTRAL RUTA 7	Si	No	DV	LOS LAGOS	REPOSICION VARIOS PUENTES EN RUTA 7 S: CALETA PUELICHE-RIO NEGRO-HORNOPIREN.-											1.964.109	-	1.964.109
CORREDOR AUSTRAL RUTA 7	Si	No	DV	LOS LAGOS	RUTA 7 SECTOR PUERTO CARDENAS-STA LUCIA											-	28.395.056	28.395.056
CORREDOR AUSTRAL RUTA 7	Si	No	DV	LOS LAGOS	RUTA 7 SECTOR:CALETA PUELICHE-RIO NEGRO-HORNOPIREN Puelche-Puente Puñón - Término obra: 2013 Pichicolo-Hornopirén - Término obra: 2014 Puente Puñón - Puente Cisne - Término obra: 2015 Puente Cisne - Pichicolo - Término obra: 2016											4.394.000	14.581.330	18.975.330
CORREDOR AUSTRAL RUTA 7	Si	No	DV	LOS LAGOS	MEJORAMIENTO RUTA 7 SECTOR: LENCA - LA ARENA. SAFI:EN EJECUCIÓN FECHA TÉRMINO: JULIO 2010											7.505.986	616.614	8.122.600
CORREDOR AUSTRAL RUTA 7	Si	No	DV	LOS LAGOS	MEJORAMIENTO RUTA 7, SECTOR HORNOPIREN - PICHANCO TRAMO: HORNOPIREN A PICHANCO Pav. tramo de 13 km en ripio - Término obra: 2016 Pav. tramo de 19 km en senda - Término obra: 2017											-	17.574.215	17.574.215
CORREDOR AUSTRAL RUTA 7	Si	No	DV	LOS LAGOS	TRAMO: SANTA BÁRBARA A CHAITÉN (FNDR)											No aplica	No aplica	No aplica
NUEVO AERÓDROMO DE CHAITÉN	No	No	DAP	LOS LAGOS	CONSTRUCCION NUEVO AERÓDROMO SECTOR CHAITÉN. PROVINCIA DE PALENA, X REGIÓN.											17.416.532	5.504.431	22.920.963
BANDERAS BICENTENARIO	Si	Si	DA	LOS LAGOS	BANDERA REGIONAL PUERTO MONTT											91.267(*)	5.520.209(*)	5.611.476(*)
RED DE ESTADIOS. SEGUNDA FASE	Si	No	DA	LOS LAGOS	ESTADIO DE PUERTO MONTT - CHINQUIHUE											No aplica	No aplica	No aplica
RED INTERLAGOS	Si	No	DV	LOS LAGOS	MEJORAMIENTO RUTA FRUTILLAR-LOS PELLINES, ROL V-305 SECTOR PUNTA LARGA.											3.347.669	-	3.347.669
RED INTERLAGOS	Si	No	DV	LOS LAGOS	MEJORAMIENTO RUTA U-51 SECTOR: RUPANQUITO - ENTRE LAGOS											4.985.812	-	4.985.812
RED INTERLAGOS	Si	No	DV	LOS LAGOS	MEJORAMIENTO RUTA U-99-V, SECTOR LAS CASCADAS - ENSENADA, TRAMO KM. 31,33730 AL KM. 50,60320. PROVINCIAS DE OSORNO Y LLANQUIHUE, REGIÓN DE LOS LAGOS CAMINO BÁSICO LLANQUIHUE - FRUTILLAR BAJO											11.966.119	515.000	12.481.119
RED INTERLAGOS	Si	No	DV	LOS LAGOS	REPOSICION PAV. RUTA 225-CH, SECTOR: PUERTO VARAS-ENSENADA											14.114.996	12.111.112	26.226.108
RED INTERLAGOS	Si	No	DV	LOS LAGOS	REPOSICION RUTA 225-CH. SECTOR: ENSENADA - PETROHUE											4.867.387	-	4.867.387
CORREDOR AUSTRAL RUTA 7	Si	No	DV	AYSÉN	CONSTRUCCION PUENTE PASCUA EN RUTA 7 SECTOR: VARIANTE PUYUHUAPI											19	702.486	702.505
CORREDOR AUSTRAL RUTA 7	Si	No	DV	AYSÉN	MEJORAMIENTO LA ZARANDA - BIFURCACION CISNES, ETAPA II											17.696.352	76.731	17.773.083
CORREDOR AUSTRAL RUTA 7	Si	No	DV	AYSÉN	MEJORAMIENTO RUTA 7 SECTOR: BIF. PUERTO CISNES-EL QUEULAT											-	22.668.691	22.668.691

MEGAPROYECTO BICENTENARIO	Información de Proyectos que conforman los Megaproyectos en desarrollo el Año 2013					Año de término de la obra		Año de término aproximado de la obra					Inversión Sectorial (M\$ 2014)					
	Interregional	Programa Legado Bicentenario	SERVICIO	REGIÓN	PROYECTO	Antes de 2011	2011	2012	2013	2014	2015	2016	2017	2018	Posterior a 2018	Inversión Ejecutada a Diciembre 2013	Inversión Programada-Planificada	Total Inversión
CORREDOR AUSTRAL RUTA 7	Si	No	DV	AYSÉN	MEJORAMIENTO RUTA 7 SECTOR: PUYUHUAPI - LA JUNTA Pte. Alc Las Cascadas-Pangue – Término obra: 2014 La Junta -Pte. Alc Las Cascadas – Término obra:2015 Pangue – Puyuhuapi – Término obra:2016											10.598.522	31.511.569	42.110.091
CORREDOR AUSTRAL RUTA 7	Si	No	DV	AYSÉN	MEJORAMIENTO RUTA 7, SECTOR LAS PULGAS - QUEULAT Las Pulgas - Pte. Unión – Término obra:2016 Pte. Unión - Pte. Queulat – Término obra:2017											-	399.970	399.970
CORREDOR AUSTRAL RUTA 7	Si	No	DV	AYSÉN	MEJORAMIENTO RUTA 7: LA JUNTA - LIMITE REGIONAL NORTE La Tolva - La Junta – Término obra:2016 Límite Regional-La Tolva – Término obra: 2017											11.033.172	35.468.310	46.501.482
CORREDOR AUSTRAL RUTA 7	Si	No	DV	AYSÉN	MEJORAMIENTO RUTA7, SECTOR: ASERRADERO-PUYUHUAPI LAS PULGAS, XIR TRAMO: LA JUNTA; PUYUHUAPI; LAS PULGAS											356	47.455.684	47.456.040
MUSEO CERRO CASTILLO	No	Si	DA	AYSÉN	RESTAURACIÓN ESCUELA ANTIGUA PARA USO MUSEO DE SITIO - CERRO CASTILLO											No aplica	No aplica	No aplica
MUSEO REGIONAL DE AYSÉN	No	Si	DA	AYSÉN	RESTAURACIÓN CONSTRUCCIONES SOCIEDAD INDUSTRIAL DE AYSÉN PARA MUSEO REGIONAL											-	125.810	125.810
OBRAS ALUVIONALES CERRO DIVISADERO	No	No	DOH	AYSÉN	CONSTRUCCIÓN CONTROL ALUVIONAL CERRO DIVISADERO, COYHAIQUE											8.092.224	1.544.455	9.636.679
BANDERAS BICENTENARIO	Si	Si	DA	AYSÉN	BANDERA REGIONAL COYHAIQUE											91.267(*)	5.520.209(*)	5.611.476(*)
RED DE ESTADIOS. SEGUNDA FASE	Si	No	DA	AYSÉN	POLIDEPORTIVO PUERTO AYSÉN											No aplica	No aplica	No aplica
CORREDOR TIERRA DEL FUEGO CABO DE HORNOS	No	No	DV	MAGALLANES	CONSTRUCCION CAMINO ESTANCIA VICUNA - YENDEGAIA -											14.992.452	92.718	15.085.170
CORREDOR TIERRA DEL FUEGO CABO DE HORNOS	No	No	DV	MAGALLANES	CONSTRUCCION CO VIC.-YENDEGAIA, S: RÍO BETBEDER-RÍO TOLEDO Y CALETA M.											5.212.478	1.343.669	6.556.147
CORREDOR TIERRA DEL FUEGO CABO DE HORNOS	No	No	DOP	MAGALLANES	CONSTRUCCION RAMPA EN YENDEGAIA -											505.062	-	505.062
BANDERAS BICENTENARIO	Si	Si	DA	MAGALLANES	BANDERA REGIONAL PUNTA ARENAS											91.267(*)	5.520.209(*)	5.611.476(*)
RED DE ESTADIOS. SEGUNDA FASE	Si	No	DA	MAGALLANES	CENTRO MOTRICIDAD TEMPRANA DE PUNTA ARENAS: POLIDEPORTIVO 18 DE SEPTIEMBRE DE PUNTA ARENAS											No aplica	No aplica	No aplica
RESTAURACIÓN PALACIO BRAUN MENENDEZ	No	Si	DA	MAGALLANES	MEJORAMIENTO EXTERIOR PALACIO BRAUN MENÉNDEZ DE PUNTA ARENAS											No aplica	No aplica	No aplica
RUTA 66, CAMINO DE LA FRUTA	Si	No	CCOP	VALPARAÍSO METROPOLITANA DE STGO. O´HIGGINS	RUTA 66, CAMINO DE LA FRUTA											-	-	-

(\*) Inversión para todo el Megaproyecto: BANDERAS BICENTENARIO

## 4. ANEXO 2: Proyectos que conforman la Totalidad de los Megaproyectos Bicentenario MOP

ID	MEGAPROYECTO BICENTENARIO MOP	ESTADO DEL MEGAPROYECTO	INFORMACIÓN DE LAS INICIATIVAS QUE CONFORMAN LOS MEGAPROYECTOS BICENTENARIO MOP					
			REGIÓN	PROYECTO	AVANCES A DICIEMBRE 2013	Año de término de la iniciativa	Probable año de término de la iniciativa	Programa Legado Bicentenario
1	AEROPUERTO DE ARICA	Terminado	ARICA Y PARINACOTA	AEROPUERTO DE ARICA	Terminado	2006		No
2	ARICA - TAMBO QUEMADO	En desarrollo	ARICA Y PARINACOTA	REPOSICION RUTA 11 CH SECTOR ARICA - TAMBO QUEMADO	Terminado	2006		No
				REPOSICION RUTA 11 CH, S: ARICA TAMBO QUEMADO KM 170 AL 192	Por Licitar Obras		2015	No
				REPOSICION RUTA 11 CH, S: ARICA TAMBO QUEMADO KM 36-60	Por Licitar Consultoría: Asesoría a la Inspección Fiscal		2018	No
				REPOSICION RUTA 11 CH, S: ARICA-TAMBO QUEMADO KM 60-76 (FNDR)	Por Licitar Consultoría Asesoría Inspección Fiscal y Obras: Reposición Ruta 11-CH Arica-Tambo Quemado El Aguila - Cuesta Cardone		2017	No
				REPOSICION RUTA 11CH ARICA - T. QUEMADO QUEBRADA AROMA PUTRE	Terminado	2010		No
				REPOSICION RUTA 11-CH SECTOR ARICA-T. QUEM. S: ACCESO MINA COTACOTANI -KM 147 AL 170	En adjudicación Obra :Terminación Reposición Ruta 11-CH Arica - Tambo Quemado, sector Acceso Mina Choquelimpie - Chucuyo, Tramo Km. 147,760 al KM. 170,000, Comuna de Putre, Provincia de Parinacota, Región de Arica y Parinacota		2015	No
3	MEJORAMIENTO BALNEARIOS EL LAUCHO Y LA LISERA, ARICA	Terminado	ARICA Y PARINACOTA	MEJORAMIENTO BALNEARIO EL LAUCHO, ARICA	Terminado	2011		No
				MEJORAMIENTO BALNEARIO LA LISERA, ARICA	Terminado	2009		No
				MEJORAMIENTO BALNEARIOS EL LAUCHO Y LA LISERA, ARICA	Terminado	2008		No
4	ACCESO A IQUIQUE	Terminado	TARAPACÁ	CONSERVACION TALUDES SECTOR: LINEA FERREA - NUDO CHIJO PAMPA	Terminado	2006		No
				HABILITACION 2 ACC.IQUIQUE TR: CR.LINEA FERREA - ALTO HOSPICIO	Terminado	2006		No
5	CALETA GUARDIA MARINA RIQUELME	Terminado	TARAPACÁ	REPOSICION CALETA PESCADORES ARTESANALES GM. RIQUELME IQUIQUE	Terminado	2012		No
6	CORREDOR IQUIQUE - COLCHANE	Terminado	TARAPACÁ	CONSTRUCCION CAMINO HUARA-COLCHANE, POR SECTORES (PASO PISIGA)	Terminado	2003		No
				REPOSICION REPOSICIÓN RUTA 15-CH, HUARA-COLCHANE POR SECTORES	Terminado	2012		No
				REPOSICION RUTA 15 CH, HUARA COLCHANE, S: ALTO CHUSMIZA-APACHETA REPOSICIÓN RUTA 15-CH HUARA-COLCHANE, KM. 84-87,5	Terminado	2010		No
7	ESCUELA SANTA MARÍA	En desarrollo	TARAPACÁ	CONSTRUCCIÓN LICEO BICENTENARIO SANTA MARÍA DE IQUIQUE	En ejecución de obras: 90 % de avance físico. Se entregarán obras el 30.01.2014 para luego habilitar. Se espera su inauguración al inicio del año escolar 2014.		2014	Si
8	HABILITACION MUELLE PRAT	Terminado	TARAPACÁ	MEJORAMIENTO DE CALADOS SECTOR GM. RIQUELME Y MUELLE A. PRAT, IQUIQUE	Terminado	2007		No
9	IGLESIAS DE LA PAMPA DEL TAMARUGAL	En desarrollo	TARAPACÁ	RESTAURACIÓN IGLESIA DE HUAVIÑA PROVINCIA DEL TAMARUGAL	Terminado	2011		Si
				RESTAURACIÓN IGLESIA DE LAONZANA PROVINCIA DEL TAMARUGAL	Obra terminada e inaugurada el 26 de junio de 2013.	2013		Si
				RESTAURACIÓN IGLESIA DE MOCHA PROVINCIA DEL TAMARUGAL	Obra terminada e inaugurada el 13 de junio de 2013.	2013		Si
				RESTAURACIÓN IGLESIA DE CAMIÑA, PROVINCIA DEL TAMARUGAL	Terminado	2011		Si

MEGAPROYECTO BICENTENARIO MOP	ESTADO DEL MEGAPROYECTO	INFORMACIÓN DE LAS INICIATIVAS QUE CONFORMAN LOS MEGAPROYECTOS BICENTENARIO MOP						
		REGIÓN	PROYECTO	AVANCES A DICIEMBRE 2013	Año de término de la iniciativa	Probable año de término de la iniciativa	Programa Legado Bicentenario	
9	IGLESIAS DE LA PAMPA DEL TAMARUGAL	En desarrollo	TARAPACÁ	RESTAURACIÓN IGLESIA DE HUASQUIÑA PROVINCIA DEL TAMARUGAL	En ejecución de obras: 5% de avance físico. La CGR tomo Razon de la resolución que aprueba el Contrato. Inicio del contrato 13.09.2013 a Stavros y Cía. Ltda. con un plazo de ejecución de 300 días. La entrega de obras está programada para julio de 2014.		2014	Si
				RESTAURACIÓN IGLESIA DE LIMACSIÑA PROVINCIA DEL TAMARUGAL	Obra terminada e inaugurada el 31 de julio de 2013.	2013		Si
				RESTAURACIÓN IGLESIA DE SIBAYA PROVINCIA DEL TAMARUGAL	En ejecución de obras: 7% de avance físico. Resolución de adjudicación del contrato se recibió Toma de Razon con fecha 04.11.2013. Terreno entregado el 22.11.2013 y se espera entregar obras en octubre de 2014.		2014	Si
				RESTAURACIÓN IGLESIA DE USMAGAMA PROVINCIA DEL TAMARUGAL	Terminado	2011		Si
10	REMODELACIÓN TEATRO REGIONAL IQUIQUE	En desarrollo	TARAPACÁ	REMODELACIÓN TEATRO MUNICIPAL DE IQUIQUE	Por licitar ejecución de obras: Proyecto con RATE RS de ejecución. Actualmente se trabaja en la suscripción de Convenio Mandato con las unidades formuladoras y confección de cronograma de licitación. Se espera licitar el primer trimestre de 2014.		2015	Si
11	AUTOPISTAS DE LA REGIÓN DE ANTOFAGASTA	En desarrollo	ANTOFAGASTA	AUTOPISTA REGIÓN DE ANTOFAGASTA	En ejecución de obras de construcción al 15-12-2013 se tiene un 99,8% de avance, con la PSP de la Ruta 1 realizada el 03-12-2012, y de la Rutas 5 en Sep-2013. Se estima pronto PSP de las Rutas 26 y B400. La puesta en servicio definitiva a mediados de 2014.		2014	No
12	BIBLIOTECA DE ANTOFAGASTA	Terminado	ANTOFAGASTA	HABILITACIÓN BIBLIOTECA REGIONAL EN EDIFICIO EX-CORREOS DE ANTOFAGASTA	Terminado	2013		Si
13	CIRCUNVALACION DE CALAMA -	Terminado	ANTOFAGASTA	REPOSICION AMPLIACION RUTA 25. S: CIRCUNVALACIÓN DE CALAMA	Terminado	2009		No
14	CONTROL ALUVIONAL QUEBRADA LA CADENA	Terminado	ANTOFAGASTA	CONSTRUCCION OBRAS DE CONTROL ALUVIONAL QUEBRADA LA CADENA, AFTA	Terminado	2007		No
15	HABILITACION PLAYAS Y PISCINAS DE ANTOFAGASTA	Terminado	ANTOFAGASTA	CONSTRUCCION Y HAB. PLAYAS Y PISCINAS ARTIFICIALES ANTOFAGASTA SECTOR CENTRO	Terminado	2006		No
				MEJORAMIENTO BALNEARIO MUNICIPAL, ANTOFAGASTA (CP)	Terminado	2002		No
				MEJORAMIENTO BALNEARIO PLAYA TROCADERO	Terminado	2007		No
16	MEJORAMIENTO AV. SALVADOR ALLENDE	Terminado	ANTOFAGASTA	MEJORAMIENTO AV. PRESIDENTE SALVADOR ALLENDE	Terminado	2010		No
17	MEJORAMIENTO Y REFUERZO COSTANERA DE ANTOFAGASTA	Terminado	ANTOFAGASTA	MEJORAMIENTO COSTANERA ANTOFAGASTA	Terminado	2007		No
18	MUSEO COMUNAL MARÍA ELENA	En desarrollo	ANTOFAGASTA	HABILITACIÓN MUSEO COMUNAL DE MARÍA ELENA	En ejecución de obras: 97% de avance físico. Se realizó ampliación de plazo con término contractual programado para el 24.01.2014.		2014	Si
19	RESTAURACIÓN MUELLE MELBOURNE & CLARK	En desarrollo	ANTOFAGASTA	RESTAURACION MUELLE SALITRERO MELBOURNE Y CLARK	Obra en ejecución con un 8% de avance físico. La obra se inició con fecha 07 de mayo de 2013.		2015	Si
20	AUTOPISTA RUTA 5 VALLENAR - CALDERA	Terminado	ATACAMA	CONCESIÓN RUTA 5 NORTE, TRAMO VALLENAR - CALDERA	Terminado	2012		No

MEGAPROYECTO BICENTENARIO MOP	ESTADO DEL MEGAPROYECTO	INFORMACIÓN DE LAS INICIATIVAS QUE CONFORMAN LOS MEGAPROYECTOS BICENTENARIO MOP						
		REGIÓN	PROYECTO	AVANCES A DICIEMBRE 2013	Año de término de la iniciativa	Probable año de término de la iniciativa	Programa Legado Bicentenario	
21	NUEVO AEROPUERTO REGIONAL ATACAMA	Terminado	ATACAMA	NUEVO AEROPUERTO REGIONAL ATACAMA	Terminado	2005		No
22	PASEO COSTERO WHEELWRIGHT DE CALDERA	Terminado	ATACAMA	REPARACION PASEO COSTERO WHEELWRIGHT DE CALDERA	Terminado	2008		No
23	PUERTO PESQUERO CALDERA -	Terminado	ATACAMA	MEJORAMIENTO PUERTO PESQUERO CALDERA	Terminado	2006		No
				MEJORAMIENTO PUERTO PESQUERO DE CALDERA, OBRAS TERREST.	Terminado	2009		No
24	RUTA COSTERA CALDERA - HUASCO	Terminado	ATACAMA	CONSTRUCCION CAMINO BAHIA SALADA - PUERTO VIEJO - CALDERA -	Terminado	2007		No
				CONSTRUCCION CAMINO COSTERO CARRIZAL-BAHIA SALADA -	Terminado	2009		No
				CONSTRUCCION CAMINO HUASCO - CARRIZAL -	Terminado	2007		No
25	AUTOPISTA RUTA 5 LA SERENA - VALLENAR	En desarrollo	COQUIMBO	RUTA 5 NORTE, TRAMO LA SERENA-VALLENAR	En construcción con inicio de obras el 19-abr-2013. Avance al 15-dic-2013 de 30%. Con Puestas en Servicio estimadas para los años 2015 (Provisoria) y 2016 (Definitiva).		2016	No
26	CANAL LA PAMPA	Postergado	COQUIMBO	CONSTRUCCION COLECTOR DE AGUAS LLUVIAS LA PAMPA LA SERENA	Proyecto postergado para continuarlo en el 2015.		2017	No
27	EDIFICIO M.O.P.	Terminado	COQUIMBO	CONSTRUCCION EDIFICIO M.O.P. LA SERENA	Terminado	2010		No
28	EMBALSE EL BATO Y CANALES	En desarrollo	COQUIMBO	CONSTRUCCION EMBALSE EL BATO - RIO ILLAPEL	Embalse terminado y canales de la red de distribución principales terminados. Se ejecutarán las obras asociadas a las entregas prediales.		2016	No
29	MEJORAMIENTO CALETA PESCADORES PEÑUELAS	Terminado	COQUIMBO	MEJORAMIENTO CALETA PESCADORES PEÑUELAS	Terminado	2006		No
30	MEJORAMIENTO CANAL EL ROMERAL	En desarrollo	COQUIMBO	MEJORAMIENTO CANAL EL ROMERAL COMUNA DE OVALLE	Se ejecutará parte del último tramo, de acuerdo a la disponibilidad presupuestaria.		2015	No
31	MEJORAMIENTO RUTA 5 COQUIMBO LA SERENA	En desarrollo	COQUIMBO	CONSTRUCCION ENLACE RUTA 5 / RUTA D-35 (CAMINO LA CANTERA) COQUIMBO	Terminado	2009		No
				MEJORAMIENTO AMPLIACION RUTA 5 SECTOR: COQUIMBO - LA SERENA	Terminado	2009		No
				MEJORAMIENTO ENLACE RUTA 5 AMUNATEGUI	El estudio de ingeniería está en desarrollo, su fecha de término es 2014		Posterior a 2018	No
				MEJORAMIENTO INTERSECCION AVDA. VIDELA EN RUTA 5 IV REG	Terminado	2008		No
32	PUERTO PESQUERO DE COQUIMBO	Terminado	COQUIMBO	PUERTO PESQUERO DE COQUIMBO	Terminado	2007		No
33	RUTA MISTRALIANA - PROGRAMA PUESTA EN VALOR DEL PATRIMONIO	Terminado	COQUIMBO	RUTA MISTRALIANA: AMPLIACIÓN CASA DE GABRIELA MISTRAL, LAS COMPAÑIAS COMUNA DE LA SERENA	Terminado	2010		Si
				RUTA MISTRALIANA: MEJORAMIENTO INTEGRAL MAUSOLEO GABRIELA MISTRAL DE MONTEGRANDE COMUNA DE PAHUANO	Terminado	2012		Si
				RUTA MISTRALIANA: REPARACIÓN CASA DE LAS PALMERAS COMUNA DE LA SERENA	Terminado	2013		Si
34	TEATRO REGIONAL DE LA SERENA	En desarrollo	COQUIMBO	CONSTRUCCIÓN TEATRO REGIONAL COMUNA DE LA SERENA	Inicio de Obras: Octubre de 2014 y Término de obras: Abril de 2016 - Entrega a explotación: Mayo de 2016.		2016	Si

MEGAPROYECTO BICENTENARIO MOP	ESTADO DEL MEGAPROYECTO	INFORMACIÓN DE LAS INICIATIVAS QUE CONFORMAN LOS MEGAPROYECTOS BICENTENARIO MOP						
		REGIÓN	PROYECTO	AVANCES A DICIEMBRE 2013	Año de término de la iniciativa	Probable año de término de la iniciativa	Programa Legado Bicentenario	
35	ACCESO SUR A VALPARAÍSO	Terminado	VALPARAÍSO	HABILITACION NUEVO CNO. LA POLV. S CR. RUTA 68-PUERTAS NEGRAS	Terminado	2006		No
36	BORDE COSTERO CARTAGENA	Terminado	VALPARAÍSO	CONSERVACION PASEO COSTERO CARTAGENA	Terminado	2012		Si
37	COMPRA Y REPARACIÓN ASCENSORES PATRIMONIALES	Terminado	VALPARAÍSO	CONSERVACIÓN ASCENSOR HOSPITAL CARLOS VAN BUREN DE VALPARAÍSO	Terminado	2012		Si
38	CONCESIÓN RED VIAL LITORAL CENTRAL	Terminado	VALPARAÍSO	CONCESIÓN RED VIAL LITORAL CENTRAL	Terminado	2004		No
39	CONNECTIVIDAD MARITIMA ISLA DE PASCUA	En desarrollo	VALPARAÍSO	CONSTRUCCION OBRA PORTUARIA ISLA DE PASCUA, V REGION	Estudio de factibilidad finalizado.		2018	No
				MEJORAMIENTO SECTOR HANGA PIKO, ISLA DE PASCUA	Se programa licitar una consulta indígena en el mes de julio de 2014. Una vez finalizada esta consulta se programa pasar a la etapa de diseño.			No
40	CORREDOR LOS LIBERTADORES, RUTA 60 CH SECTOR LOS ANDES-TÚNEL CRISTO REDENTOR	Terminado	VALPARAÍSO	CONSTRUCCION INSTALACION SISTEMA VENTILACION TUNEL CRISTO REDENTOR	Terminado	2008		No
				REHABILIT.RUTA 60-CH, SEC.LOS ANDES-TÚNEL C. REDENTOR: SEC. 1: EL SAUCE-LOS QUILOS (DM. 50.240,00-DM. 65.600,00); SEC.3: ESTACIÓN COPEC-GUARDIA VIEJA (DM. 80.480,00-DM. 84.238,33); SEC.5: PORTILLO-TÚNEL CRISTO REDENTOR (DM. 104.920,00-DM. 112.075,60	Terminado	2012		No
				REPOSICION MEJOR RUTA 60-CH S LOS ANDES-TUNEL CRISTO REDENTOR Y O COMPL.	Terminado	2011		No
41	EMBALSE CHACRILLAS	En desarrollo	VALPARAÍSO	CONSTRUCCION EMBALSE CHACRILLAS DE PUTAENDO	Avance físico del contrato de la presa en 65%.		2014	No
42	MEJORAMIENTO AERODROMO ROBINSON CRUSOE	Terminado	VALPARAÍSO	NORMALIZACION AERODROMO ROBINSON CRUSOE, ARCHIPIELAGO JUAN FERNANDEZ	Terminado	2009		No
43	MEJORAMIENTO INTEGRAL AEROPUERTO MATAVERI	Terminado	VALPARAÍSO	CONSERVACION MAYOR ÁREA DE MOVIMIENTO AEROPUERTO MATAVERI. ISLA DE PASCUA. V REGIÓN.	Terminado	2011		No
44	PARQUE CULTURAL DE VALPARAÍSO	Terminado	VALPARAÍSO	CONSTRUCCIÓN PARQUE CULTURAL CERRO CÁRCEL DE VALPARAÍSO.	Terminado	2011		No
45	PASEO PEATONAL WHEELWRIGHT: CALETA PORTALES - MUELLE BARON	Terminado	VALPARAÍSO	CONSTRUCCION PASEO COSTERO ENTRE CALETA PORTALES Y TORNAMESA, VALPARAISO	Terminado	2006		No
				HABILITACION PASEO COSTERO ENTRE TORNAMESA Y BARON, VALPARAISO	Terminado	2006		No
46	PUERTO PESQUERO PUERTECITO	Terminado	VALPARAÍSO	PUERTO PESQUERO PUERTECITO	Terminado	2006		No
47	PUERTO TERRESTRE DE LOS ANDES	Terminado	VALPARAÍSO	PUERTO TERRESTRE DE LOS ANDES	Terminado	2007		No
48	REPOSICION CALETA PORTALES	Terminado	VALPARAÍSO	REPOSICION CALETA PORTALES	Terminado	2006		No
				REPOSICION CALETA PORTALES	Terminado	2007		No
49	RESTAURACIÓN IGLESIA SAN FRANCISCO BARÓN	En desarrollo	VALPARAÍSO	RESTAURACIÓN IGLESIA Y CONVENTO SAN FRANCISCO CERRO BARÓN DE VALPARAÍSO	Obra detenida por fuerza mayor: 02 agosto 2013 se produce un incendio de grandes proporciones cuando la obra llevaba un 70% de avance físico. Obra en proceso de estabilización de emergencia: El		Por definir	Si



MEGAPROYECTO BICENTENARIO MOP	ESTADO DEL MEGAPROYECTO	INFORMACIÓN DE LAS INICIATIVAS QUE CONFORMAN LOS MEGAPROYECTOS BICENTENARIO MOP						
		REGIÓN	PROYECTO	AVANCES A DICIEMBRE 2013	Año de término de la iniciativa	Probable año de término de la iniciativa	Programa Legado Bicentenario	
					contratista ya comenzó la estabilización de emergencia, debe terminar antes del 31.01.2014. No hay cronograma para recuperación.			
50	TEATRO POMPEYA DE VILLA ALEMANA	Terminado	VALPARAÍSO	RESTAURACIÓN TEATRO POMPEYA, PORTAL Y ENTORNO - VILLA ALEMANA	Terminado	2012		Si
51	TRAMO URBANO RUTA 60 CH VILLA DULCE - TORQUEMADA	Terminado	VALPARAÍSO	MEJORAMIENTO RUTA 60-CH SECTOR VILLA DULCE - A. TORQUEMADA	Terminado	2009		No
52	ACCESO NOR ORIENTE	Terminado	METROPOLITANA DE STGO.	ACCESO NOR ORIENTE	Terminado	2009		No
53	ADQUISICIÓN Y REHABILITACIÓN PALACIO PEREIRA	En desarrollo	METROPOLITANA DE STGO.	RESTAURACIÓN PALACIO PEREIRA Y REPOSICIÓN EDIFICIO CMN Y DIBAM	En ejecución de consultoría: Se encuentra programado entregar la consultoría al mandante en abril de 2014. Este año deberá tramitar RATE ejecución.		2016	Si
54	AUTOPISTA URBANA CIRCUNVALACIÓN AMERICOVESPUCIO	Terminado	METROPOLITANA DE STGO.	SISTEMA AMÉRICO VESPUCIO NOR-PONIENTE, AV. EL SALTO - RUTA 78	Terminado	2006		No
				SISTEMA AMÉRICO VESPUCIO SUR, RUTA 78 - AV. GRECIA	Terminado	2005		No
55	AUTOPISTA URBANA NORTE SUR	Terminado	METROPOLITANA DE STGO.	AUTOPISTA URBANA NORTE SUR	Terminado	2005		No
56	AUTOPISTA URBANA ORIENTE - PONIENTE	Terminado	METROPOLITANA DE STGO.	AUTOPISTA URBANA ORIENTE - PONIENTE	Terminado	2005		No
57	CENTRO CULTURAL GABRIELA MISTRAL	En desarrollo	METROPOLITANA DE STGO.	CENTRO GABRIELA MISTRAL SANTIAGO	Terminada Primera Etapa el año 2010		Por definir	No
58	CONSTRUCCION PARQUE LA AGUADA	En desarrollo	METROPOLITANA DE STGO.	CONSTRUCCION MEJORAMIENTO ZANJON DE LA AGUADA REGION METROPOLITANA	Terminado	2009		No
				CONSTRUCCION MEJORAMIENTO ZANJON DE LA AGUADA SECTOR PONIENTE	Terminado	2005		No
				CONSTRUCCION PARQUE LA AGUADA, REGION METROPOLITANA	Primer contrato con un avance físico de 100%		2017	No
59	CONSTRUCCION PARQUE LA HONDONADA	Terminado	METROPOLITANA DE STGO.	CONSTRUCCIÓN COLECTOR SECTOR HONDONADA RÍO VIEJO	Terminado	2011		No
60	EDIFICIO COCHERAS	En desarrollo	METROPOLITANA DE STGO.	CONSTRUCCIÓN EDIFICIO COCHERAS MORANDE 83	Obra por iniciar: Respecto de la liquidación anticipada de mutuo acuerdo la CGR toma razón del acto administrativo. Reevaluación aprobada por MDS y se espera retomar obras el primer trimestre de 2014.		2015	Si
61	EDIFICIO MONEDA BICENTENARIO	En desarrollo	METROPOLITANA DE STGO.	EDIFICIO MONEDA BICENTENARIO	En ejecución de obras: Con un avance físico del 85%. Se entrega a explotación en marzo de 2014.		2014	Si
62	LA GRAN EXPLANADA	En desarrollo	METROPOLITANA DE STGO.	CONSERVACIÓN DE LA PLAZA DE LA CONSTITUCIÓN	Obra terminada e inaugurada el 09 de septiembre 2013	2013		Si
				CONSTRUCCIÓN OBRAS COMPLEMENTARIAS DE PLAZA DE LA CIUDADANÍA, FASE 3 "CONSTRUCCIÓN GRAN EXPLANADA" - DIRECCIÓN DE VIALIDAD	En ejecución de obras: Obra en Ejecución. Se programa entrega en marzo 2014.		2014	Si
				CONSULTORÍA OBRAS COMPLEMENTARIAS PLAZA DE LA CUIDADANIA FASE 3 (CONSULTORIA PLAN MAESTRO Y DISEÑO DE ARQUITECTURA)	Consultoría terminada: actualmente en ejecución de obras por parte de la Dirección de Vialidad.	2013		Si
				OBRAS COMPLEMENTARIAS PLAZA DE LA CIUDADANÍA FASE 3 (PROYECTOS DE INGENIERIA VIAL, INGENIERÍA DE TRÁNSITO Y ELECTRICIDAD)	Consultoría terminada: actualmente en ejecución de obras por parte de la DV. Obra en proceso y régimen.		2013	Si

MEGAPROYECTO BICENTENARIO MOP	ESTADO DEL MEGAPROYECTO	INFORMACIÓN DE LAS INICIATIVAS QUE CONFORMAN LOS MEGAPROYECTOS BICENTENARIO MOP						
		REGIÓN	PROYECTO	AVANCES A DICIEMBRE 2013	Año de término de la iniciativa	Probable año de término de la iniciativa	Programa Legado Bicentenario	
			OBRAS COMPLEMENTARIAS PLAZA DE LA CIUDADANIA FASE 3, PLAZA SUR DEL PALACIO DE LA MONEDA (CONCESIÓN SABA)	La CCOP, mediante Res. N° 1578 de fecha 18 -04-13, modificó las características de las obras y servicios de la Plaza de la Ciudadanía en el sentido que la SC deberá ejecutar las obras de la remodelación de la explanada superficial. El inicio de las obras ocurrió el 15-07-13, por lo que plazo de término de la obra se estima para el 15-01-2014.		2014	Si	
63	MATUCANA 100	Terminado	METROPOLITANA DE STGO.	HABILITACION CENTRO CULTURAL MATUCANA 100 - HABILITACION TEATRO MATUCANA 100 TERCERA ETAPA	Terminado Terminado	2006 2007	No No	
64	MUSEO DE LA MEMORIA Y DDHH	Terminado	METROPOLITANA DE STGO.	CONSTRUCCION MUSEO DE LA MEMORIA SANTIAGO	Terminado	2009	No	
65	PLAZA DE ABASTOS Y PERGOLA DE LAS FLORES	Terminado	METROPOLITANA DE STGO.	REPOSICION PERGOLA SAN FRANCISCO Y OTRAS OBRAS INDEPENDENCIA	Terminado	2011	No	
66	PLAZA DE LA CIUDADANIA (PRIMERA ETAPA)	Terminado	METROPOLITANA DE STGO.	PLAZA DE LA CIUDADANIA (PRIMERA ETAPA)	Terminado	2005	No	
67	PROGRAMA SANTIAGO CENTRO - ORIENTE	En desarrollo	METROPOLITANA DE STGO.	PROGRAMA SANTIAGO CENTRO - ORIENTE	Res. 4324 de 25-sep-12, que contrata 3 primeras obras (Conexión Autopista Central-Costanera Norte, Puentes en caleteras de Manquehue y Mejoramiento salida La Concepción), fue regularizada con DS MOP 369 que se publicó en el Diario Oficial el 24 de julio de 2013. Las Obras se iniciaron el 01-feb-2013, con fecha de término estimada para el primer y tercer trimestres de 2014. Al 31 de diciembre presenta un avance estimado de 83%. El convenio Ad-Ref. del total de las obras y el DS que lo aprueba y que sanciona la contratación de las obras de etapa 2, DS MOP N°318 de 03 de diciembre de 2013 se encuentra en trámite en la CGR desde el 23 de diciembre de 2013. El término de las obras restantes se estima durante los años 2015 y 2016.	2016	No	
68	PUENTE LA PUNTILLA DE LONQUEN	Terminado	METROPOLITANA DE STGO.	CONSTRUCCION PUENTE LA PUNTILLA DE LONQUEN EN RUTA G-46, REGIÓN METROPOLITANA	Terminado	2009	No	
69	RENATO POBLETE	En desarrollo	METROPOLITANA DE STGO.	CONSTRUCCIÓN PARQUE FLUVIAL RENATO POBLETE ETAPA 1	Terminado	2013	Si	
				CONSTRUCCIÓN PARQUE FLUVIAL RENATO POBLETE ETAPA 2	En ejecución de obras: Avance físico 67%. Término estimado primer trimestre 2014.		2014	Si
				CONSTRUCCIÓN PARQUE FLUVIAL RENATO POBLETE ETAPA 3	En ejecución de obras: Avance físico 30%.		2014	Si
70	RENOVACIÓN DE FACHADAS	En desarrollo	METROPOLITANA DE STGO.	CONSERVACIÓN FACHADA EDIFICIO MOP CENTRAL CAJA CÍVICA DE SANTIAGO	Obra terminada e inaugurada el 18 junio 2013.	2013	Si	
				CONSERVACIÓN FACHADAS EDIFICIOS BARRIO CÍVICO DE SANTIAGO	Fachadas del Edificio de Defensa de calle Zenteno con termino probable segundo semestre 2014.		2014	Si
71	RESTAURACION CATEDRAL DE SANTIAGO	En desarrollo	METROPOLITANA DE STGO.	RESTAURACIÓN CATEDRAL METROPOLITANA DE SANTIAGO. (Restauración torre y fachadas norte y oriente) (Financiamiento programa puesta en valor del patrimonio- BID)	En adjudicación: (Se reevaluó proyecto en MDS y suplementó recursos). Se encuentra en CGR la Resolución de Adjudicación a constructora Basco. Se espera iniciar obras en febrero de 2014 con un plazo de 450 días.	2015	No	
72	RESTAURACION MUSEO DE ARTE CONTEMPORANEO PARQUE FORESTAL Y MUSEO DE BELLAS ARTES	Terminado	METROPOLITANA DE STGO.	RESTAURACION MUSEO DE ARTE CONTEMPORANEO PARQUE FORESTAL Y MUSEO DE BELLAS ARTES	Terminado	2006	No	

MEGAPROYECTO BICENTENARIO MOP	ESTADO DEL MEGAPROYECTO	INFORMACIÓN DE LAS INICIATIVAS QUE CONFORMAN LOS MEGAPROYECTOS BICENTENARIO MOP						
		REGIÓN	PROYECTO	AVANCES A DICIEMBRE 2013	Año de término de la iniciativa	Probable año de término de la iniciativa	Programa Legado Bicentenario	
73	SEGUNDA PISTA AP. ARTURO MERINO BENITEZ	Terminado	METROPOLITANA DE STGO.	SEGUNDA PISTA AP. ARTURO MERINO BENITEZ	Terminado	2005		No
74	TRASLADO MONUMENTO JOSE MIGUEL CARRERA	Terminado	METROPOLITANA DE STGO.	TRASLADO MONUMENTO JOSE MIGUEL CARRERA	Terminado	2010		No
75	BY PASS RANCAGUA	Terminado	O´ HIGGINS	BY PASS RANCAGUA	Terminado	2004		No
76	COLECTOR DE AGUAS LLUVIAS ALAMEDA	Terminado	O´ HIGGINS	CONSTRUCCIÓN COLECTOR DE AGUAS LLUVIAS ALAMEDA, RANCAGUA	Terminado	2011		No
77	EMBALSE CONVENTO VIEJO	Terminado	O´ HIGGINS	CONCESIÓN EMBALSE CONVENTO VIEJO, II ETAPA	Terminado	2009		No
78	HACIENDA EL HUIQUE	Terminado	O´ HIGGINS	REPOSICIÓN Y RESTAURACIÓN MUSEO E IGLESIA SAN JOSÉ DEL CÁRMEN, EL HUIQUE - PP	Terminado el 28.12.2013		2013	Si
79	TEATRO REGIONAL DE RANCAGUA	Terminado	O´ HIGGINS	CONSTRUCCIÓN TEATRO REGIONAL DE O´ HIGGINS	Obra terminada e inaugurada el 15 julio 2013.	2013		Si
80	CIRCUNVALACION RIO CLARO	Terminado	MAULE	HABILITACION AVDA CIRCUNVALACION RIO CLARO EN TALCA	Terminado	2010		No
81	CONSTRUCCION CIRCUNVALACION NORTE A LINARES	Terminado	MAULE	CONSTRUCCIÓN CIRCUNVALACIÓN NORTE A LINARES	Obra terminada. Recientemente se realizó recepción provisional.	2013		No
82	CORREDOR PEHUENCHE	En desarrollo	MAULE	MEJORAMIENTO CONSTRUCCION RUTA 115 CH SECTOR ARMERILLO - PASO PEHUENCHE	Terminado	2009		No
				MEJORAMIENTO RUTA 115 CH, S: PUENTE LO AGUIRRE-LIMITE PASO PEHUENCHE	Obra terminada. Recientemente se realizó recepción provisional.	2013		No
				MEJORAMIENTO RUTA 115-CH S: QUEBRADA LOS TOROS-LM. PASO PEHUENCHE.-	El diseño está en desarrollo.		Por definir	
				MEJORAMIENTO RUTA 115-CH S: QUEBRADA LOS TOROS-PUENTE LO AGUIRRE	Terminado	2010		No
83	EMBALSE ANCOA	En desarrollo	MAULE	CONSTRUCCION SISTEMA DE REGADIO ANCOA PROVINCIA DE LINARES	Embalse terminado. Puente Hornillo terminado, Obras de coronamiento terminadas, Canalón avance físico 87%.		2014	No
84	PARQUE FLUVIAL BORDE RIO CONSTITUCIÓN	En desarrollo	MAULE	PARQUE FLUVIAL BORDE RIO CONSTITUCIÓN	El contrato de construcción obras de mejoramiento del borde fluvial de Constitución se encuentra en proceso de adjudicación, programándose su inicio para el mes de marzo de 2014 y su término para el año 2015.		2015	Si
85	RUTA LAS CALETAS	Terminado	MAULE	RUTA DE LAS CALETAS	Terminado. Proyecto ejecutado como Unidad Técnica, financiado con recursos de privados.	2011		Si
86	BORDE COSTERO DICHATO PRIMERA ETAPA	Terminado	BIOBÍO	BORDE COSTERO DICHATO PRIMERA ETAPA	Obra terminada el mes de diciembre de 2013	2013		Si
87	EDIF. SERVICIOS PUBLICOS CONCEPCION	Terminado	BIOBÍO	EDIFICIO SERVICIOS PUBLICOS CONCEPCION	Terminado	2006		No
88	MEJORAMIENTO BORDE COSTERO SECTOR LA POZA, TALCAHUANO	Terminado	BIOBÍO	MEJORAMIENTO BORDE COSTERO LA POZA DE TALCAHUANO	La obra de mejoramiento borde costero sector La Poza de Talcahuano fue terminada el mes de diciembre de 2013.		2013	Si
89	MEJORAMIENTO CONEXIÓN VIAL CONCEPCION CHIGUAYANTE	Terminado	BIOBÍO	MEJORAMIENTO CONEXIÓN VIAL CONCEPCION CHIGUAYANTE	Terminado	2007		No

MEGAPROYECTO BICENTENARIO MOP	ESTADO DEL MEGAPROYECTO	INFORMACIÓN DE LAS INICIATIVAS QUE CONFORMAN LOS MEGAPROYECTOS BICENTENARIO MOP						
		REGIÓN	PROYECTO	AVANCES A DICIEMBRE 2013	Año de término de la iniciativa	Probable año de término de la iniciativa	Programa Legado Bicentenario	
90	MEJORAMIENTO ROTONDA GENERAL BONILLA	Terminado	BIOBÍO	MEJORAMIENTO ROTONDA GENERAL BONILLA	Terminado	2010		No
91	MUSEO MAPUCHE CAÑETE	Terminado	BIOBÍO	MUSEO MAPUCHE CAÑETE	Terminado	2010		No
92	NUEVO PUENTE INDUSTRIAL SOBRE EL BIOBÍO	En desarrollo	BIOBÍO	NUEVO PUENTE INDUSTRIAL SOBRE EL BIOBÍO	El llamado a licitación se realizó el 28-dic-12, mientras que el proceso de venta de BALIs se inicia el 30-ene-13, con lo que se dió inicio al proceso de Licitación. La recepción de ofertas se realizó el 15-nov-13, mientras que la apertura de OE se realizó el 13-dic-13. Se estima tenerla adjudicada durante el primer trimestre 2014. Se estima la puesta en servicio durante 2017.		2017	No
93	POLIDEPORTIVO DE LOS ÁNGELES	Terminado	BIOBÍO	CENTRO POLIDEPORTIVO DE LOS ÁNGELES.	Terminado	2013		Si
94	RUTA INTERPORTUARIA TALCAHUANO - PENCO	Terminado	BIOBÍO	RUTA INTERPORTUARIA TALCAHUANO - PENCO	Terminado	2005		No
95	SANEAMIENTO CANAL EL MORRO TALCAHUANO	Terminado	BIOBÍO	CONSTRUCCION CANAL EL MORRO II ETAPA -	Terminado	2004		No
96	SISTEMA FLUVIAL ANDALIEN	En desarrollo	BIOBÍO	CONSTRUCCION DEFENSAS FLUVIALES RIO ANDALIEN (ETAPA I)	En ejecución el primer contrato con un avance físico de un 100%. Contrato etapa N°2 en adjudicación		2016	No
				CONSTRUCCION OBRA DE REGULACIÓN Y SEDIMENTACIÓN EN RIO ANDALIEN REGION DEL BIOBÍO PROVINCIA DE CONCEPCIÓN	Se ha reprogramado para el 2º semestre de 2014		2015	No
97	TEATRO REGIONAL DE CONCEPCIÓN	En desarrollo	BIOBÍO	CONSTRUCCIÓN TEATRO REGIONAL DEL BIOBÍO	En licitación de obras: Hitos: Publicación registro especial: 04.10.2013 - entrega de antecedentes: 07.10.2013 - Ap. técnica: 07.01.2014 - Ap. económica: 28.01.2014 - Toma de Razón adjudicación CGR: 28.02.2014 - Inicio de obras: Marzo de 2014 - término de obras: Agosto de 2015 - entrega a explotación: Octubre de 2015.		2015	Si
98	ACCESO NORTE A TEMUCO	Terminado	ARAUCANÍA	AMPLIACION REPOSICION PAV. RUTA 5 S ACCESO NORTE A TEMUCO -	Terminado	2009		No
				MEJORAMIENTO , CONSTRUCCION PASADA POR TEMUCO - (RUTA 5)	Terminado	2009		No
99	CORREDOR MAMUIL MALAL	En desarrollo	ARAUCANÍA	CONSTRUCCIÓN CONEXIÓN PUENTE PITRAHUE-PUENTE EL PIANO	En ejecución Estudio de Preinversión		Por definir	No
				ESTUDIO DE INGENIERÍA MEJORAMIENTO RUTA 199-CH SECTOR PUESCO - PASO MAMUIL MALAL, IX REGIÓN	Por Licitar Consultoría Asesoría y Obras: Mejoramiento Ruta 199 CH, Sector Puesco Mamuil - Malal, Tramo DM. 136.800 al DM. 153.562.087, comuna Curarrehue, Provincia de Cautín, Región de la Araucanía.		2015	No
100	NUEVO AEROPUERTO REGIONAL TEMUCO	En desarrollo	ARAUCANÍA	NUEVO AEROPUERTO IX REGIÓN	La ejecución de obras de construcción al 15-12-2013 presenta un 72% de avance. La puesta en servicio se estima para 2014.		2014	No
101	SISTEMA EMBARCADEROS LAGO BUDI	Terminado	ARAUCANÍA	CONSTRUCCION EMBARCADERO MENORES VARIOS SECTORES, LAGO BUDI	Terminado	2006		No
				CONSTRUCCION EMBARCADERO PUERTO DOMINGUEZ, LAGO BUDI	Terminado	2006		No

MEGAPROYECTO BICENTENARIO MOP		ESTADO DEL MEGAPROYECTO	INFORMACIÓN DE LAS INICIATIVAS QUE CONFORMAN LOS MEGAPROYECTOS BICENTENARIO MOP					
			REGIÓN	PROYECTO	AVANCES A DICIEMBRE 2013	Año de término de la iniciativa	Probable año de término de la iniciativa	Programa Legado Bicentenario
102	CENTRO CULTURAL CASA PROCHELLE	En desarrollo	LOS RÍOS	HABILITACIÓN CENTRO CULTURAL CASA PROCHELLE (ETAPA 1)	En ejecución de obras: Avance del 70%. Tuvo aumento de plazo autorizado por el mandante. El término definitivo con aprobación CMN y obra ejecutada está programado para febrero de 2014.		2014	Si
103	COLECTOR BARRIOS BAJOS DE VALDIVIA	En desarrollo	LOS RÍOS	CONSTRUCCION COLECTOR AGUAS LLUVIAS CATRICO VALDIVIA	Terminado	2012		No
				CONSTRUCCION COLECTOR AGUAS LLUVIAS SANTIAGO BUERAS, COMUNA VALDIVIA	Diseño termina el primer semestre de 2014.		Por definir	No
				CONSTRUCCION COLECTOR CLEMENTE ESCOBAR CALLE CLEMENTE ESCOBAR DE BARRIOS BAJOS DE VALDIVIA	Terminado	2006		No
				CONSTRUCCION COLECTOR DE AGUAS LLUVIAS PHILLIPI BARRIOS BAJOS DE VALDIVIA COMUNA DE VALDIVIA	Terminado	2010		No
104	PUENTE CAU CAU	En desarrollo	LOS RÍOS	CONSTRUCCIÓN PUENTE CAU CAU Y ACCESOS,	En ejecución Consultoría Asesoría Inspección Fiscal y Obra. Avance físico 87%		2014	Si
105	RESTAURACIÓN CASTILLO DE NIEBLA	En desarrollo	LOS RÍOS	RESTAURACIÓN CASTILLO DE NIEBLA	En ejecución de obras: Avance físico del 38% según cronograma. Se entregarán obras en mayo de 2014.		2014	Si
106	COLECTOR ESTERO LOBOS	Terminado	LOS LAGOS	CONSTRUCCIÓN COLECTOR ESTERO LOBOS PONIENTE	Terminado	2011		No
107	MEJORAMIENTO ACCESO NORTE A OSORNO	Terminado	LOS LAGOS	HABILITACION ACCESO NORTE A OSORNO -	Terminado	2010		No
108	MEJORAMIENTO ACCESO PUERTO DE PUERTO MONTT	Terminado	LOS LAGOS	MEJORAMIENTO ACCESO PUERTO DE PUERTO MONTT	Terminado	2009		No
109	NUEVO AERÓDROMO DE CHAITÉN	En desarrollo	LOS LAGOS	CONSTRUCCION NUEVO AERÓDROMO SECTOR CHAITÉN. PROVINCIA DE PALENA, X REGIÓN.	Avance físico de un 72,86%. Término obras: Primer semestre 2014.		2014	No
110	NUEVO AERÓDROMO DE CHILOÉ	Terminado	LOS LAGOS	CONSTRUCCION NUEVO AERÓDROMO ISLA DE CHILOÉ, X REGIÓN	Terminado	2012		No
111	PUENTE SAN PEDRO	Terminado	LOS LAGOS	CONSTRUCCIÓN PUENTE SAN PEDRO EN OSORNO	Terminado	2012		No
112	RAMPA DE CASTRO	Terminado	LOS LAGOS	RAMPA DE CASTRO	Terminado	2006		No
113	RUTA DE LOS FUERTES DE ANCUD	Terminado	LOS LAGOS	CONSERVACIÓN Y PUESTA EN VALOR DEL FUERTE SAN MIGUEL DE AGÜI - PENINSULA DE LACUY - ANCUD	Terminado	2012		Si
				RESTAURACIÓN Y PUESTA EN VALOR FUERTE CHAICURA Y BATERÍA BALCACURA, ANCUD	Terminado	2010		Si
114	ACCESO A PUERTO CISNES	Terminado	AYSÉN	MEJORAMIENTO PAVIMENTACION ACCESO A PUERTO CISNES	Terminado	2012		No
115	MUSEO CERRO CASTILLO	En desarrollo	AYSÉN	RESTAURACIÓN ESCUELA ANTIGUA PARA USO MUSEO DE SITIO - CERRO CASTILLO	Terminado		2013	Si
116	MUSEO REGIONAL DE AYSÉN	En desarrollo	AYSÉN	RESTAURACIÓN CONSTRUCCIONES SOCIEDAD INDUSTRIAL DE AYSÉN PARA MUSEO REGIONAL	En adjudicación de obras: Apertura Económica realizada el 11.12.2013. Actualmente en trámite de adjudicación. Primera piedra proyectada para febrero de 2014.		2014	Si
117	OBRAS ALUVIONALES CERRO DIVISADERO	En desarrollo	AYSÉN	CONSTRUCCIÓN CONTROL ALUVIONAL CERRO DIVISADERO, COYHAIQUE	Obras terminadas		2013	No
118	CORREDOR AUSTRAL RUTA 9	Terminado	MAGALLANES	CONSTRUCCION PUENTE EL NEGRO, RUTA 9 NORTE KM 339,86 U. ESPERANZA	Terminado	2012		No
				MEJORAMIENTO RUTA 9, SECTOR CUEVA DEL MILODON - CERRO CASTILLO	Terminado	2010		No

MEGAPROYECTO BICENTENARIO MOP	ESTADO DEL MEGAPROYECTO	INFORMACIÓN DE LAS INICIATIVAS QUE CONFORMAN LOS MEGAPROYECTOS BICENTENARIO MOP					
		REGIÓN	PROYECTO	AVANCES A DICIEMBRE 2013	Año de término de la iniciativa	Probable año de término de la iniciativa	Programa Legado Bicentenario
119	En desarrollo	MAGALLANES	CONSTRUCCION CAMINO ESTANCIA VICUNA - YENDEGAIA	En ejecución Obras. La fecha de término se relaciona con los Puentes Alonso y Roberto		2014	No
			CONSTRUCCION CO VIC.-YENDEGAIA, S: RÍO BETBEDER-RÍO TOLEDO Y CALETA MARÍA	En ejecución de Obras		Por definir	No
			CONSTRUCCION RAMPA EN YENDEGAIA	Terminado	2006		No
120	Terminado	MAGALLANES	CONSTRUCCION OBRAS DE REGULACION SECTOR PARQUE D'AGOSTINI, PUNTA ARENAS	Terminado		2012	No
121	Terminado	MAGALLANES	MEJORAMIENTO EXTERIOR PALACIO BRAUN MENÉNDEZ DE PUNTA ARENAS	Obra terminada e inaugurada el 05 de abril 2013.		2013	Si

MEGAPROYECTO BICENTENARIO	ESTADO DEL MEGAPROYECTO	INFORMACIÓN DE LAS INICIATIVAS QUE CONFORMAN EL MEGAPROYECTO BICENTENARIO MOP - INTERNACIONAL					
		REGIÓN	PROYECTO	AVANCES A DICIEMBRE 2013	Año de término de la iniciativa	Probable año de término de la iniciativa	Programa Legado Bicentenario
1	Terminado	BUENOS AIRES - ARGENTINA	CASA DE LA CULTURA EN ARGENTINA (EN CONJUNTO CON EL MINISTERIO DE RELACIONES EXTERIORES) (FINANCIAMIENTO NO MOP) CONSULTORÍA	Terminado		2010	No
			CASA DE LA CULTURA EN ARGENTINA (EN CONJUNTO CON EL MINISTERIO DE RREE) (FINANCIAMIENTO NO MOP) EN OBRA	Terminado		2010	No

MEGAPROYECTO BICENTENARIO	ESTADO DEL MEGAPROYECTO	INFORMACIÓN DE LAS INICIATIVAS QUE CONFORMAN LOS MEGAPROYECTOS BICENTENARIO MOP - INTERREGIONALES					
		REGIÓN	PROYECTO	AVANCES A DICIEMBRE 2013	Año de término de la iniciativa	Probable año de término de la iniciativa	Programa Legado Bicentenario
1	Terminado	COQUIMBO	MEJORAMIENTO ESTADIO FRANCISCO SANCHEZ RUMOROSO COQUIMBO	Terminado		2008	No
		METROPOLITANA DE STGO.	ESTADIO MUNICIPAL DE LA FLORIDA	Terminado		2008	No
		BIOBÍO	MEJORAMIENTO ESTADIO NELSON OYARZUN ARENAS CHILLAN	Terminado		2008	No
		ARAUCANÍA	MEJORAMIENTO ESTADIO GERMAN BECKER TEMUCO	Terminado		2008	No
2	Terminado	COQUIMBO	CONSTRUCCION VARIANTE SECTOR CRUCE RUTA D-37-E (LIMAHUIDA) - CRUCE RUTA D-81 (PERALILLO)	Terminado		2008	No
		VALPARAÍSO	MEJORAMIENTO RUTA E 41 CABILDO PUTAENDO	Terminado		2004	No
			MEJORAMIENTO RUTA E- 37 -D CAMINO PALQUICO - LAS PALMAS	Terminado		2007	No
			MEJORAMIENTO RUTA E-41 SECTOR: EL TARTARO-PUTAENDO	Terminado		2007	No
			REPOSICION PUENTE PUTAENDO EN RUTA E-41	Terminado		2009	No

MEGAPROYECTO BICENTENARIO	ESTADO DEL MEGAPROYECTO	INFORMACIÓN DE LAS INICIATIVAS QUE CONFORMAN LOS MEGAPROYECTOS BICENTENARIO MOP - INTERREGIONALES						
		REGIÓN	PROYECTO	AVANCES A DICIEMBRE 2013	Año de término de la iniciativa	Probable año de término de la iniciativa	Programa Legado Bicentenario	
3	RUTA COSTERA PICHILEMU COBQUECURA	Terminado	O´HIGGINS	CONSTRUCCION PUENTE CAHUIL EN RUTA I-502 - 520	Terminado	2004		No
				MEJORAMIENTO RUTA I-500 PICHILEMU - PUNTA DE LOBOS - CAHUIL	Terminado	2006		No
				MEJORAMIENTO RUTA COSTERA SECTOR: CAHUIL-LIMITE VII-VI REG	Terminado	2009		No
			MAULE	CONSTRUCCION PUENTE MAULE EN CONSTITUCION	Terminado	2008		No
				MEJORAMIENTO RUTA M-24-K SECTOR QUIVOLGO (RIO MAULE)-PTE. LAUTARO	Terminado	2008		No
				CONSTRUCCION PUENTE LLICO Y ACCESOS	Terminado	2009		No
				CONSTRUCCIÓN ACCESO SUR PUENTE LLICO (CAMINO REAL)	Terminado. Obra y asesoría terminada. Cuenta con recepción provisional.	2013		No
BIOBÍO	MEJORAMIENTO RUTA N-102-M, LIMITE REGIONAL (TREGUALEMU)-COBQUECURA	Terminado	2010		No			
4	BANDERAS BICENTENARIO	En desarrollo	ARICA Y PARINACOTA	BANDERA REGIONAL ARICA	En ejecución de obras: Término de obras programado para 30.03.2014		2014	Si
			TARAPACÁ	BANDERA REGIONAL IQUIQUE	En ejecución de obras: Término programado para 30.03.2014.		2014	Si
			ANTOFAGASTA	BANDERA REGIONAL ANTOFAGASTA	En ejecución de obras: Término programado para 30.03.2014.		2014	Si
			ATACAMA	BANDERA REGIONAL COPIAPÓ	En ejecución de obras: Término programado para 30.03.2014.		2014	Si
			COQUIMBO	BANDERA REGIONAL LA SERENA	En ejecución de obras: Término programado para 30.03.2014.		2014	Si
			O´HIGGINS	BANDERA REGIONAL RANCAGUA	En ejecución de obras: Se espera entregar obras el 30.03.2014.		2014	Si
			MAULE	BANDERA REGIONAL TALCA	En ejecución de obras: Se espera entregar obras el 24.04.2014.		2014	Si
			BIOBÍO	BANDERA REGIONAL CONCEPCIÓN	En ejecución de obras: Se espera entregar obras el 24.04.2014.		2014	Si
			ARAUCANÍA	BANDERA REGIONAL TEMUCO	En ejecución de obras: Se espera entregar obras el 24.04.2014.		2014	Si
			LOS RÍOS	BANDERA REGIONAL VALDIVIA	En ejecución de obras: Se espera entregar obras el 24.04.2014.		2014	Si
			LOS LAGOS	BANDERA REGIONAL PUERTO MONTT	En ejecución de obras: Se espera entregar obras el 24.04.2014.		2014	Si
			AYSÉN	BANDERA REGIONAL COYHAIQUE	En ejecución de obras: Se espera entregar obras el 24.04.2014.		2014	Si
			MAGALLANES	BANDERA REGIONAL PUNTA ARENAS	Por iniciar obras: Se espera entregar obras civiles el 24.04.2014. En evaluación modificación de emplazamiento, el que debe ser autorizado por las autoridades locales y posteriormente modificar el contrato.		2014	Si
5	RED DE ESTADIOS. SEGUNDA FASE	En desarrollo	ARICA Y PARINACOTA	ESTADIO CARLOS DITTBORN DE ARICA	Terminado	2011		No
			ANTOFAGASTA	NORMALIZACIÓN ESTADIO REGIONAL DE ANTOFAGASTA	Obra terminada e inaugurada el 20 de marzo de 2013.	2013		Si
			ATACAMA	ESTADIO DE COPIAPO - LUIS VALENZUELA HERMOSILLA	Terminado	2011		No

MEGAPROYECTO BICENTENARIO	ESTADO DEL MEGAPROYECTO	INFORMACIÓN DE LAS INICIATIVAS QUE CONFORMAN LOS MEGAPROYECTOS BICENTENARIO MOP - INTERREGIONALES							
		REGIÓN	PROYECTO	AVANCES A DICIEMBRE 2013	Año de término de la iniciativa	Probable año de término de la iniciativa	Programa Legado Bicentenario		
5	RED DE ESTADIOS. SEGUNDA FASE	En desarrollo	COQUIMBO	REPOSICIÓN RECINTO DEPORTIVO CENDYR DE OVALLE	Licitación ejecución de obras: Segundo llamado con oferta fuera de bases. Tercer llamado publicado el 08.11.2013 con apertura técnica programada para 07.01.2014 y económica programada para el 22.01.2014. Se espera iniciar obras el 1T de 2014 con un plazo de ejecución de 420 días.		2015	No	
			VALPARAÍSO	ESTADIO DE QUILLOTA - LUCIO FARIÑA	Terminado	2011		No	
			METROPOLITANA DE STGO.	COLISEO ESTADIO NACIONAL (OBRAS DE CONSERVACIÓN, NORMALIZACIÓN E INSTALACIÓN DE BUTACAS)	Terminado	2010		No	
				POLIDEPORTIVO BENJAMIN VICUÑA MACKENNA DE PEÑALOLEN	Terminado	2010		No	
				POLIDEPORTIVO DE PUDAHUEL	Terminado	2010		No	
				POLIDEPORTIVO DE PUENTE ALTO	Terminado	2011		No	
			MAULE	POLIDEPORTIVO DE EL BOSQUE	Terminado	2012		No	
				CENTRO DEPORTIVO ESTADIO FISCAL DE TALCA. FASE 1	Terminado	2011		No	
				ESTADIO LA GRANJA DE CURICO	Terminado	2011		No	
			LOS RÍOS	CONSTRUCCIÓN CENTRO NAÚTICO DE ALTO RENDIMIENTO REGIÓN DE LOS RÍOS	Terminado	2011		No	
LOS LAGOS	ESTADIO DE PUERTO MONTT - CHINQUIHUE	Terminado	2011		No				
AYSÉN	POLIDEPORTIVO PUERTO AYSÉN	Terminado	2012		No				
MAGALLANES	CENTRO MOTRICIDAD TEMPRANA DE PUNTA ARENAS: POLIDEPORTIVO 18 DE SEPTIEMBRE DE PUNTA ARENAS	Terminado	2011		No				
6	CORREDOR AUSTRAL RUTA 7	En desarrollo	LOS LAGOS	MEJORAMIENTO RUTA 7 SECTOR: QUILLAPE - LA ARENA	Terminado	2010		No	
				REPOSICION VARIOS PUENTES EN RUTA 7 S: CALETA PUELCHÉ-RÍO NEGRO-HORNOPIREN	Terminado	2010		No	
				MEJORAMIENTO RAMPA DE CONEXION RIO NEGRO, HORNOPIREN	Terminado	2012		No	
				MEJORAMIENTO RUTA 7 SECTOR LEPTÉPU-FIORDO LARGO	Terminado	2012		No	
				AMPLIACION REPOS PAV. RUTA 7 SECTOR: PTO. MONTT - PELLUCO -TRAMO: CALLE COPIAPÓ A CALLE RÍO PUELCHÉ	Terminado	2013		No	
				MEJORAMIENTO RUTA 7 SECTOR: MICHIMAHUIDA - PTO. CARDENAS (PTE. YELCHO)	Pavimentación terminada, en ejecución terminaciones.	2013		No	
				TRAMO: SANTA BÁRBARA A CHAITÉN	Terminado	2013		No	
				MEJORAMIENTO CONECTIVIDAD MARITIMA LA ARENA - PUELCHÉ, X REGION	Terminal portuario de La Arena terminada en marzo del año 2013. Mejoramiento del terminal portuario de Puelche terminado en septiembre de 2013.		2013		No
				MEJORAMIENTO CONECTIVIDAD MARITIMA PICHANCO - CALETA GONZALO, PALENA	Proyecto comprende el tramo entre las localidades de Pichanco hasta Caleta Gonzalo, lo que considera 4 obras de conectividad marítima: Pichanco, Leptepú, Fiordo Largo y Caleta Gonzalo. El avance es el siguiente: Mejoramiento rampa de Pichanco en ejecución con un avance físico de 47% y término estimado para julio del año 2014. Rampa de Leptepú terminada abril 2013, 100% de avance físico;		2014		No



MEGAPROYECTO BICENTENARIO	ESTADO DEL MEGAPROYECTO	INFORMACIÓN DE LAS INICIATIVAS QUE CONFORMAN LOS MEGAPROYECTOS BICENTENARIO MOP - INTERREGIONALES						
		REGIÓN	PROYECTO	AVANCES A DICIEMBRE 2013	Año de término de la iniciativa	Probable año de término de la iniciativa	Programa Legado Bicentenario	
6	CORREDOR AUSTRAL RUTA 7	En desarrollo	LOS LAGOS		Mejoramiento rampas de Gonzalo y Fiordo Largo terminadas el año 2012, 100% avance físico.			
				CONSTRUCCION RIPIO RUTA 7. S: FIORDO LARGO (PILLAN) - CALETA GONZALO	Estudio de diseño en ejecución.		2015	No
				CONSTRUCCION RIPIO RUTA 7. SECTOR: PICHANCO-HUINAY, XR	Estudio de diseño en ejecución y se ingresará a Conaf en el mes de febrero el Plan de Manejo de Obras Civiles para la construcción del sendero de penetración.		2014	No
				CONSTRUCCION RUTA 7. SECTOR: LEPTEPU-HUINAY	Estudio de diseño en ejecución. Se iniciarán obras de camino de penetración de 6 metros de ancho en 6 kilómetros en el sector del Río Vodudahue con el CMT.		2014	No
				MEJORAMIENTO RUTA 7. SECTOR: CALETA GONZALO - SANTA BARBARA. TRAMO: CALETA GONZALO A SANTA BÁRBARA	TR terminados C. Gonzalo - Pte. Bonito (35 km) para una vez aprobado por Contraloría licitar. Tramo Pte. Bonito - Sta. Bárbara diseños desarrollados por Ad. Directa, término esperado Dic/2013.		2015	No
				MEJORAMIENTO RUTA 7. SECTOR: LEPTEPU - FIORDO LARGO TRAMO: LEPTEPÚ A FIORDO LARGO	Finalizando Obra Básica		2015	No
				MEJORAMIENTO RUTA 7. SECTOR: SANTA LUCIA - LIMITE REGIONAL	Pavimentación en ejecución con un 11% de avance.		2015	No
				RUTA 7 SECTOR PUERTO CARDENAS-STA LUCIA	Relicitación debe ser autorizada por el Intendente de la Región de Los Lagos y pasar por el CORE. Se estima relicitación primer trimestre del 2014.		2016	No
				RUTA 7 SECTOR:CALETA PUELICHE-RIO NEGRO-HORNOPIREN	En ejecución tramo Puelche-Puente Puñón. Tramo Puente Puñón - Puente Cisnes comienza pavimentación año 2013 (septiembre aprox.). Tramo Puente Cisnes - Pichicolo está en ejecución el diseño pavimentación. Tramo Pichicolo - Hornopirén finalizando pavimentación.		2016	No
				MEJORAMIENTO RUTA 7 SECTOR: LENCA - LA ARENA	Pavimento finalizado.		2013	No
			MEJORAMIENTO RUTA 7, SECTOR HORNOPIREN - PICHANCO	Expropiaciones se efectuarán el 2014.		2017	No	
			AYSÉN	MEJORAMIENTO LA ZARANDA - BIFURCACION CISNES, ETAPA II	Terminado	2012		No
				CONSTRUCCION PUENTE PASCUA EN RUTA 7 SECTOR:VARIANTE PUYUHUAPI	Se licitará el año 2014 en conjunto con el tramo Puyuhuapi - Las Pulgas.		2015	No
				MEJORAMIENTO RUTA 7 SECTOR: BIF. PUERTO CISNES-EL QUEULAT	Licitación en adjudicación.		2017	No
				MEJORAMIENTO RUTA 7 SECTOR: PUYUHUAPI - LA JUNTA	La Junta - Pte. Alc. Las Cascadas, adjudicación para pavimentación en CGR para Toma de Razón. Pte. Alc Las Cascadas - Pangue, pavimentación en ejecución con un avance de un 50%. Pangue - Puyuhuapi, adjudicación para obras básicas en CGR para Toma de Razón.		2016	No
				MEJORAMIENTO RUTA 7, SECTOR LAS PULGAS - QUEULAT	Las Pulgas - Puente Unión, Licitación efectuada se declaró no conveniente al interés fiscal. Pte. Unión - Pte. Queulat, licitación obras básicas (7 km). Se licitará por oferta económica sobre el 20% del presupuesto base.		2017	No
				MEJORAMIENTO RUTA 7: LA JUNTA - LIMITE REGIONAL NORTE	Límite Regional - La Tolva, 40% de avance obras básicas en ejecución. La Tolva - La Junta, 50% de avance obras básicas en ejecución.		2017	No
				MEJORAMIENTO RUTA7, SECTOR: ASERRADERO-PUYUHUAPI LAS PULGAS, XIR. TRAMO: LA JUNTA; PUYUHUAPI; LAS PULGAS	Estudio de Diseño para pavimento en proceso de terminación con un avance del 99%.		2016	No

MEGAPROYECTO BICENTENARIO	ESTADO DEL MEGAPROYECTO	INFORMACIÓN DE LAS INICIATIVAS QUE CONFORMAN LOS MEGAPROYECTOS BICENTENARIO MOP - INTERREGIONALES						
		REGIÓN	PROYECTO	AVANCES A DICIEMBRE 2013	Año de término de la iniciativa	Probable año de término de la iniciativa	Programa Legado Bicentenario	
7	RED DE HOSPITALES	En desarrollo	ANTOFAGASTA	ANTOFAGASTA	El 19 de octubre 2012 se realizó la apertura de ofertas económicas, adjudicándose al Consorcio Salud XXI. El Decreto Supremo de Adjudicación N°141 de 26 febrero 2013 fue publicado en el DO el 21 junio 2013, con lo cual se dio inicio a la Concesión. Actualmente en desarrollo fase de ingeniería. Se estima la Puesta en Servicio durante el año 2016.		2016	No
			VALPARAÍSO	RED QUINTA QUILLOTA-PETORCA Y MARGA-MARGA	El llamado a licitación se realizó el 29-dic-13. Se estima que la recepción de ofertas para el 24-feb-14 y la apertura de OE para el 07-mar-14. Se estima la puesta en servicio durante 2018.		2018	No
			METROPOLITANA DE STGO.	COMPLEJO HOSPITALARIO MAIPÚ - LA FLORIDA	Se encuentra en etapa de ejecución de obras al 15-dic-13 de 100%. Con PSD estimada durante 2014.		2013	No
				FÉLIX BULNES	El llamado a licitación se realizó el 14-nov-13. Se estima que la recepción de ofertas para el 21-ene-14, mientras que la apertura de OE se realizará el 10-feb-14. Se estima la puesta en servicio durante 2018.		2018	No
			METROPOLITANA DE STGO.	SALVADOR GERIÁTRICO	El llamado a licitación se realizó el 15-oct-13. Se estima que la recepción de ofertas para el 15-ene-14, mientras que la apertura de OE se realizará el 29-ene-14. Se estima la puesta en servicio durante 2018.		2018	No
				SÓTERO DEL RÍO	El llamado a licitación se realizó el 14-nov-13. Se estima que la recepción de ofertas para el 28-ene-14, mientras que la apertura de OE se realizará el 17-feb-14. Se estima la puesta en servicio durante 2018.		2018	No
			MAULE	RED SUR CURICÓ Y LINARES	El llamado de precalificación se realizó el 29-dic-12. A través de Resolución DGOP (Exenta) N° 2139 se han aprobado las Bases de Concurso de la Consultoría denominada "Revisión Anteproyectos Hospital San Juan de Dios de Curicó, Hospital de Linares y Hospital de Chillán", con fecha 24/05/2013.		2018	No
BIOBÍO	RED SUR CHILLÁN	Se publicó el llamado a licitación pública de la Consultoría de Revisión de Anteproyectos el día 04/06/2013. Se recibieron Ofertas Técnicas el día 2/09/13. Se estima que la recepción de ofertas de la concesión se realizará dentro del 1 semestre de 2014. Se estima la puesta en servicio durante 2018.		2018	No			
8	RED INTERLAGOS	En desarrollo	ARAUCANÍA	MEJORAMIENTO RUTA S-69 SECTOR: PEDREGOSO - VILLARRICA	Terminado	2010	No	
				MEJORAMIENTO RUTA 199-CH SECTOR: CURARREHUE - PUESCO	Terminado	2011	No	
				REPOSICION PUENTE RODRIGO BASTIDAS Y ACCESOS EN RUTA 199-CH	Terminado	2011	No	
			LOS RÍOS	REPOSICION CONST CONVENIO DE PROGR. PTES. PROV.VALDIVIA	Terminado	2009	No	
				REPOSICION CONSTRUCCION RUTA INTERLAGOS. SECTOR: ÑANCUL - SANTA LAURA (PREFACTIBILIDAD)	Terminado	2009	No	

MEGAPROYECTO BICENTENARIO	ESTADO DEL MEGAPROYECTO	INFORMACIÓN DE LAS INICIATIVAS QUE CONFORMAN LOS MEGAPROYECTOS BICENTENARIO MOP - INTERREGIONALES						
		REGIÓN	PROYECTO	AVANCES A DICIEMBRE 2013	Año de término de la iniciativa	Probable año de término de la iniciativa	Programa Legado Bicentenario	
8	RED INTERLAGOS	En desarrollo	LOS RÍOS	MEJORAMIENTO RUTA T-785 SECTOR: COIQUE - CRUCE RUTA T-75 (PUERTO NUEVO)	Terminado	2010		No
				MEJORAMIENTO RUTA 203-CH, T-47; SECTOR: RUCATREHUA - CHOSHUENCO - ACCESO CHOSHUENCO	Terminado	2011		No
				REPOSICION PUENTES HUICALAFQUEN, PIRINEL Y BLANCO EN RUTA T-47. SECTOR: CHOSHUENCO-LAGO RIÑIHUE	Terminado	2011		No
				REPOSICION, CONSTRUCCION RUTA INTERLAGOS SECTOR ÑANCUL - LAS HUELLAS	Terminado	2011		No
				CONSTRUCCION MEJORAMIENTO RUTA 201-CH SECTOR: COÑARIPE - PELLAIFA	Estudio de Ingeniería en ejecución. Se desarrolla junto al tramo Pellaifa - Liquiñe, fecha de término estimada Abril de 2014. Se está realizando Consulta Indígena.		2018	No
				CONSTRUCCION Y MEJORAMIENTO T-415 S:ÑANCUL-RIÑIHUE	Diseño de ingeniería se realizará en el tramo Ñancul-Riñihue y está previsto para el 2015. Se estima término de obra en 2019.		Posterior a 2018	No
				MEJORAMIENTO CONST. C. VIAL T-775 S:CR.T-75 (PTO NUEVO)-T-85 (QUILLAICO)	En ejecución de obras. Fecha de término estimada Mayo de 2015.		2015	No
				MEJORAMIENTO RUTA 201-CH SECTOR: PELLAIFA - LIQUIÑE	Estudio de Ingeniería en ejecución. Se desarrolla junto al tramo Coñaripe - Pellaifa. Fecha de término estimada Abril de 2014, Se está realizando Consulta Indígena.		2018	No
				MEJORAMIENTO RUTA INTERLAGOS T-835, T-905 S: CAYURRUCA-TRAPI-CRUCERO	Estudio de Ingeniería Terminado. Ejecución se realiza con el BIP 30106843-0 Ruta T-835; T-905: Cuyurruca-Trapi-Crucero		2014	No
				MEJORAMIENTO RUTA T-85 VARIOS TRAMOS EN LAGO RANCO - CALCURRUPE	En ejecución de obras. Fecha de término estimada Abril de 2014.		2014	No
			RUTA T-835; T-905:CAYURRUCA-TRAPI-CRUCERO	En ejecución de obras. Fecha de término estimada Septiembre de 2014.		2014	No	
			LOS LAGOS	MEJORAMIENTO RUTA FRUTILLAR-LOS PELLINES, ROL V-305 SECTOR PUNTA LARGA	Terminado	2010		No
				REPOSICION RUTA 225-CH. SECTOR: ENSENADA - PETROHUE	Terminado	2011		No
				MEJORAMIENTO RUTA U-51 SECTOR: RUPANQUITO - ENTRE LAGOS	Terminado	2012		No
				MEJORAMIENTO RUTA U-99-V, SECTOR LAS CASCADAS - ENSENADA, TRAMO KM. 31,33730 AL KM. 50,60320. PROVINCIAS DE OSORNO Y LLANQUIHUE, REGIÓN DE LOS LAGOS - CAMINO BÁSICO LLANQUIHUE - FRUTILLAR BAJO	Terminado	2012		No
				REPOSICION PAV. RUTA 225-CH, SECTOR: PUERTO VARAS-ENSENADA	El proyecto tiene tres tramos: 1. Puerto Varas - Colonia Tres Puentes, la obra está terminada. 2. Colonia Tres Puentes - Escuela Los Riscos. . El Contrato finaliza en Marzo de 2015. 3. Los Riscos - Ensenada, la obra finaliza en Marzo de 2014.		2015	No
VALPARAÍSO METROPOLITANA DE STGO. O´HIGGINS	RUTA 66, CAMINO DE LA FRUTA	En trámite de extinción de la concesión. Se evaluará un nuevo modelo de licitación			Por definir	No		
9	RUTA 66, CAMINO DE LA FRUTA	En desarrollo	VALPARAÍSO METROPOLITANA DE STGO. O´HIGGINS	RUTA 66, CAMINO DE LA FRUTA	En trámite de extinción de la concesión. Se evaluará un nuevo modelo de licitación		Por definir	No