

Informe Artículo 14 Numeral 13 Ley N°21.640 de 2024

Programa de Infraestructura para el Buen Vivir

31 de Enero de 2024

El presente documento responde al mandato contenido en el artículo 14 numeral 13 de la Ley de Presupuestos 2024 que indica lo siguiente:

"El Ministerio Secretaría General de la Presidencia informará, antes del 31 de enero de 2024, acerca de los resultados de la implementación y desarrollo del Plan Buen Vivir durante el año 2023, salvo en lo relativo al Programa de Infraestructura del referido Plan, que corresponderá informar, en igual fecha, al Ministerio de Obras Públicas.

Asimismo, los ministerios indicados en el párrafo anterior deberán, en el mismo plazo y cada uno en el ámbito de sus competencias relativas al Plan, informar sobre la planificación presupuestaria, objetivos y metas que éste tendrá para el año 2024".

A continuación el Ministerio de Obras Públicas entrega la información correspondiente al programa Infraestructura para el Buen Vivir.

1.- Introducción

Para abordar el rezago y la falta de oportunidades, el Plan de Infraestructura para el Buen Vivir es anunciado en mayo del 2022 como una estrategia que busca superar las brechas de desarrollo social, cultural y económico de las regiones de Biobío, La Araucanía, Los Ríos y Los Lagos, con énfasis en aquellas provincias con mayores niveles de vulnerabilidad social, con especial énfasis en zonas rurales y comunidades mapuche, las que han visto dificultada la presencia del Estado producto de la conflictividad y hechos de violencia en los últimos años.

El Plan Buen Vivir busca ser una estrategia de articulación y mediación, donde la coordinación interministerial cumple una función clave para la entrega de respuestas integrales y oportunas desde los distintos servicios y sus respectivas prestaciones sociales. En ese marco, uno de los objetivos centrales del Plan Buen Vivir es el Programa de Infraestructura para el Buen Vivir, que busca subsanar las brechas en infraestructura de primera necesidad (vialidad, vivienda, acceso a servicios básicos) a través de mayor inversión en las regiones del Biobío, La Araucanía, y desde el año 2024 en la región de Los Ríos y Los Lagos en coordinación con las municipalidades, gobiernos regionales y otros actores locales.

En cuanto a infraestructura MOP, este rezago se traduce en que los caminos no pavimentados de la Red Vial de las 10 provincias atendidas por el PIBV para el año 2024 llegan al 52,8 % de la red, 15,8 puntos porcentuales por encima del promedio nacional, alcanzando su máximo en Malleco con el 77,6% (ver tabla N°1). A esta situación se debe agregar la extensa red de

caminos que existe al interior de las comunidades indígenas de las provincias atendidas. Estimaciones preliminares indican que esta supera los 10.000 km.

PROVINCIA	Proporción por tipo de capa de rodadura			Total Red Vial (Longitud en km.)
	% Pavimentado	% Camino Básico	% No Pavimentado	
Arauco	17,9%	8,0%	74,1%	2.242
Biobío	25,7%	10,0%	64,2%	2.918
Cautín	16,8%	8,8%	74,4%	7.570
Chiloé	22,3%	12,5%	65,2%	2.295
Llanquihue	22,6%	12,8%	64,6%	3.210
Malleco	14,7%	7,7%	77,6%	4.422
Osorno	21,1%	16,2%	62,7%	2.625
Palena	23,3%	9,6%	67,1%	824
Ranco	19,7%	19,7%	60,6%	1.784
Valdivia	24,8%	17,4%	57,8%	2.918
Total Provincias PIBV	19,9%	11,5%	68,6%	30.809
País	24,7%	22,5%	52,8%	
Notas: - Los Caminos Pavimentados son aquellos que se realizan mediante proyectos específicos y/o poseen diseño de ingeniería.				
- Información a Diciembre del año 2022.				

La cobertura de agua potable rural, alcanzaba un déficit de 52,14% en las regiones del Biobío y Araucanía (Censo, 2017). Situación que se ha visto agravada por la sequía que afecta al país desde hace más de una década.

En noviembre de 2022, el Presidente de la República Gabriel Boric Font lanzó el Plan Itrofil Rupü, componente de infraestructura MOP del Plan Buen Vivir, destinado a dotar “de infraestructura a las comunidades indígenas y rurales mediante servicios adecuados para brindar cobertura, disponibilidad y acceso a los habitantes de los territorios regionales”.

Esta iniciativa se tradujo en la creación en la ley de Presupuesto 2023, del Programa (0214) Infraestructura para el Buen Vivir, en adelante indistintamente PIBV o el Programa, dependiente de la Dirección General de Obras Públicas (DGOP), que fija recursos destinados a transferencias de capital (33.02) a todas las direcciones ejecutoras dependientes de la DGOP para invertir (subtítulo 31) a través de ellas, mayoritariamente en conservación de caminos y conservar, mejorar, ampliar e instalar soluciones sanitarias rurales. En su versión 2023, el Programa consideró inversiones en cuatro provincias de dos regiones, Arauco, Biobío, Malleco y Cautín. Esta cobertura se incrementa en 2024 para atender otras dos regiones, Los Lagos y Los Ríos, donde se encuentra también operando el Plan Buen Vivir.

En el anuncio presidencial de noviembre se fijan además las metas centrales del programa para la Araucanía, **en términos de ampliación de las redes de infraestructura, en particular, vial y de servicios sanitarios rurales**. En cuanto a vialidad, se establece como meta alcanzar en la Araucanía 1.548Km de caminos en comunidades indígenas y rurales. Para servicios sanitarios rurales, la meta es lograr al final de la presente Administración entregar 3989 arranques nuevos en servicio, tanto



de instalaciones de sistemas nuevos como ampliaciones de los existentes, así como la puesta en marcha de diseños que permitieran atender 15.786 arranques, entre nuevos y existentes.

Asimismo, tempranamente, el Programa recogió las metas de corto plazo fijadas para infraestructura en el marco del Plan Buen Vivir, 446Km de caminos en comunidades y 38 sistemas para SSR, en las provincias de Arauco, Malleco y Cautín. Desafío importante dadas las condiciones complejas de operación para el Ministerio y sus contratistas en la zona, graficadas en el Estado de Excepción Constitucional que impera en las provincias atendidas desde el principio.

Para asignar los recursos del Programa, según lo dispuesto en la Ley de Presupuestos, el MOP se coordina con la Secretaría Técnica del Programa Buen Vivir (PBV) del Ministerio Secretaría General de la Presidencia. Para dar cumplimiento a dicha obligación, la DGOP en forma directa y a través de sus direcciones dependientes, desarrolla las siguientes actividades: Participar en las mesas de trabajo coordinadas por la Secretaría Técnica del PBV; Informar al PBV, al cierre de cada mes, los avances en la ejecución de la cartera del programa; Entregar apoyo técnico a los equipos del PBV para el análisis de las demandas levantadas en el marco de los procesos de diálogo con autoridades locales y regionales; Acompañar al equipo del PBV en las actividades de carácter territorial donde se requiera la participación del MOP; Analizar las demandas surgidas de los procesos de diálogo territorial para incorporar las de competencia del MOP.

En el ejercicio 2024 el PIBV debe poner en marcha, además de la inversión vía contratos, Iniciativas estratégicas destinadas a cumplir compromisos presidenciales donde destacan: Habitabilidad de nuevas compras de predios CONADI 20b; Agua Potable para postas y escuelas rurales de la Araucanía; Nuevas cuadrillas de Administración Directa de Vialidad en Arauco y Malleco, Demandas territoriales de las comunidades indígenas y rurales en el marco de los procesos de diálogos territoriales liderados por PBV.

Asimismo, de las dificultades producto de desastres, así como del diálogo en el territorio con comunidades y autoridades locales, surge también la necesidad de asegurar la conectividad interna de las comunas y territorios. Fenómenos potenciados por el clima como incendios e inundaciones, afectan directamente la calidad de vida y la dignidad de las personas. Esto ha relevado la importancia para el programa de invertir también en la conservación rutinaria que permitan entregar niveles de servicio adecuados a los habitantes de las comunidades indígenas y rurales de la región, a través de contratos globales de conservación y la administración directa (AD) de la Dirección de Vialidad.

Finalmente, la Dirección General de Obras Públicas avanzará en cuanto al estándar de planificación del Programa, llevándolo al nivel de Plan de Infraestructura MOP, lo que implica un trabajo colaborativo con la Dirección de Planeamiento para el uso de metodologías más exigentes para sustentar las definiciones programáticas.

2.- Resultados de la implementación y desarrollo del Programa de Infraestructura para el Buen Vivir durante el año 2023

Durante 2023, como se indicó, el Programa Infraestructura para el Buen Vivir tuvo como objetivo general: dotar de infraestructura a las comunidades indígenas y rurales mediante servicios



adecuados para brindar cobertura, disponibilidad y acceso a los habitantes de los territorios regionales. En esa dirección se enfocó la ejecución de la cartera de proyectos, en un contexto de cambios en las normas de inversión pública (NIP) cuya implementación generó importantes desafíos para todo el ministerio.

2.1.-Proceso presupuestario

La Ley de Presupuestos 2023 consideró para el programa de Infraestructura para el Buen Vivir (0214) un presupuesto M\$ 403.202.540 en todos sus Subtítulos, y esta se distribuyó mayoritariamente en el ST 33 con en M\$ 401.473.723 para transferencias de capital.

Con fecha 05 de Junio de 2023 la CGR tomó razón del decreto N°670 del 26 de Mayo de 2023 del Ministerio de Hacienda, modificación presupuestaria para reasignar recursos del Programa Buen Vivir (0214) a la SUBDERE por M\$100.000.000, para acelerar la cartera de proyectos de los municipios, utilizando los instrumentos PMU, PMB, PTRAC.

Con fecha 08 de Agosto de 2023 la CGR tomó razón del decreto N°1059 del 27 de Junio de 2023 del Ministerio de Hacienda, modificación presupuestaria para reasignar recursos del Programa FIDE 0215 con destino al ST 33.03 del Programa de Infraestructura para el Buen Vivir para la ejecución del proyecto “Mejoramiento Av. Caupolicán entre León Gallo y Manuel Rodríguez, Temuco”.

Con fecha 16 de Octubre de 2023 la CGR tomó de razón del decreto N° 1.397 del 05 de Octubre de 2023 del Ministerio de Hacienda, rebaja presupuestaria de M\$ 5.125.381 de fondos sin decretar de la Subdirección de Servicios Sanitarios Rurales para el tesoro público.

Con fecha 02 de Noviembre de 2023 la CGR tomó de razón el decreto N°1459 del 20 de Octubre de 2023 del Ministerio de Hacienda, rebaja presupuestaria de M\$ 40.713.981 de fondos sin decretar de la Subdirección de Servicios Sanitarios Rurales, de la Dirección de Arquitectura, y de la Dirección de Planeamiento.

Durante el mes de Diciembre se cursaron y tomaron de razón por la CGR los siguientes Decretos: N°1.817, N° 1.844, N° 1.852, N°1.858, n° 1.871, N° 1.873, N°1.896, N° 1.931, N° 2.011, N°2.033, N° 2.292, 2.317, N°2.325. Estos decretos corresponden ajustes presupuestarios de gasto efectivo de los proyectos en desarrollo generando un nuevo presupuesto con ajustes de M\$ 277.143.247. En estos decretos se incluyen los proyectos asociados al ST 33.03 donde se destaca el proyecto “Mejoramiento Av. Caupolicán entre León Gallo y Manuel Rodríguez, Temuco” que no tuvo gasto efectivo. (Tabla N°2)

TABLA N°2: Resumen de inversión 2023

Servicio	Monto Ley Presupuestos 2023 (M\$)	Modificaciones Presupuestarias 2023 (M\$)	Monto Decretado al 31 de Diciembre 2023 (M\$)	Monto Ejecutado 2023 (M\$)
Dirección General de Obras Públicas	59.852	-59.852	0	0
Dirección de Arquitectura	10.472.928	-10.472.618	310	0
Dirección de Obras Hidráulicas	15.554.151	6.019.840	21.573.991	21.450.472
Dirección de Vialidad	277.552.703	-65.454.884	212.097.819	208.580.878
Dirección de Obras Portuarias	6.291.733	-513.601	5.778.132	5.771.200
Dirección de Aeropuertos	10.691.822	-71.196	10.620.626	10.591.548
Dirección de Planeamiento	134.657	-134.657	0	0
Subdirección de Servicios Sanitarios Rurales	80.588.307	-53.515.938	27.072.369	26.519.278
Dirección General de Aguas	127.560	-127.560	0	0
Total general ST 33.02	401.473.713	-124.330.466	277.143.247	272.913.376
ST 33.03	10	1.490	1.500	0
TOTAL	401.473.723	-124.328.976	277.144.747	272.913.376

2.2.- Avances y obras terminadas

- Alcance cartera Km y arranques

La cartera durante el año 2023 fue dimensionada para los aspectos más relevantes en los objetivos del programa, caminos y agua potable.

A continuación (Tabla N°3) se detalla el alcance de cartera en las 4 Provincias del Programa a través de la Dirección de Vialidad en kilómetros y según tipología.

Tabla N°3: Resumen de alcance kilómetros

Región	Tipología	Suma de km en obras contratadas	Km de contratos de obras en ejecución 2023	Km de contratos de obras terminados 2023	Total suma km en contratos de obras en ejecución y terminados
Biobío	Caminos Básicos	135,89	46,44	30,99	77,43
	Caminos Indígenas	152	7,19	33,52	40,71
	SubTotal	288	54	65	118
La Araucanía	Caminos Básicos	270,16	82,68	80,31	162,99
	Caminos Indígenas	443,5	73,97	82,76	156,73
	Ripiadura camino rural	325	66,42	40,13	106,55
	SubTotal	1.039	223	203	426
	TOTAL	1.327	277	268	544

Fuente: DGOP con información provista por la Dirección de Vialidad.

A continuación (Tabla N°4) se detalla el alcance de cartera en las 4 Provincias del Programa a través de la Subdirección de Servicios Sanitarios Rurales (SSR) en arranques y si son existentes o nuevos.

Tabla N°4: Resumen alcance arranques

Región	Provincia	Suma de N° Arranques Existentes atendidos	Suma de N° Arranques Nuevos Construidos
Biobío	ARAUCO	27	630
	BIO-BIO	250	2.267
	Subtotal	277	2.897
Araucanía	CAUTIN	1.305	643
	MALLECO	586	651
	Subtotal	1.891	1.294
	Total	2.168	4.191

Fuente: DGOP con información provista por la Subdirección de Servicios Sanitarios Rurales.

- Focalización de los recursos 2023

El mapa siguiente presenta la focalización de las inversiones del PIBV 2023 respecto de los quintiles de inversión histórica MOP en las 4 Provincias iniciales del Programa. 34,7% de la inversión se aplicó en los quintiles de baja o sin inversión, por otra parte 32,1% se aplicó en el quintil de alta inversión. (Cartografía N°1)

Cartografía N°1: Inversión histórica acumulada MOP vs cartera 2023

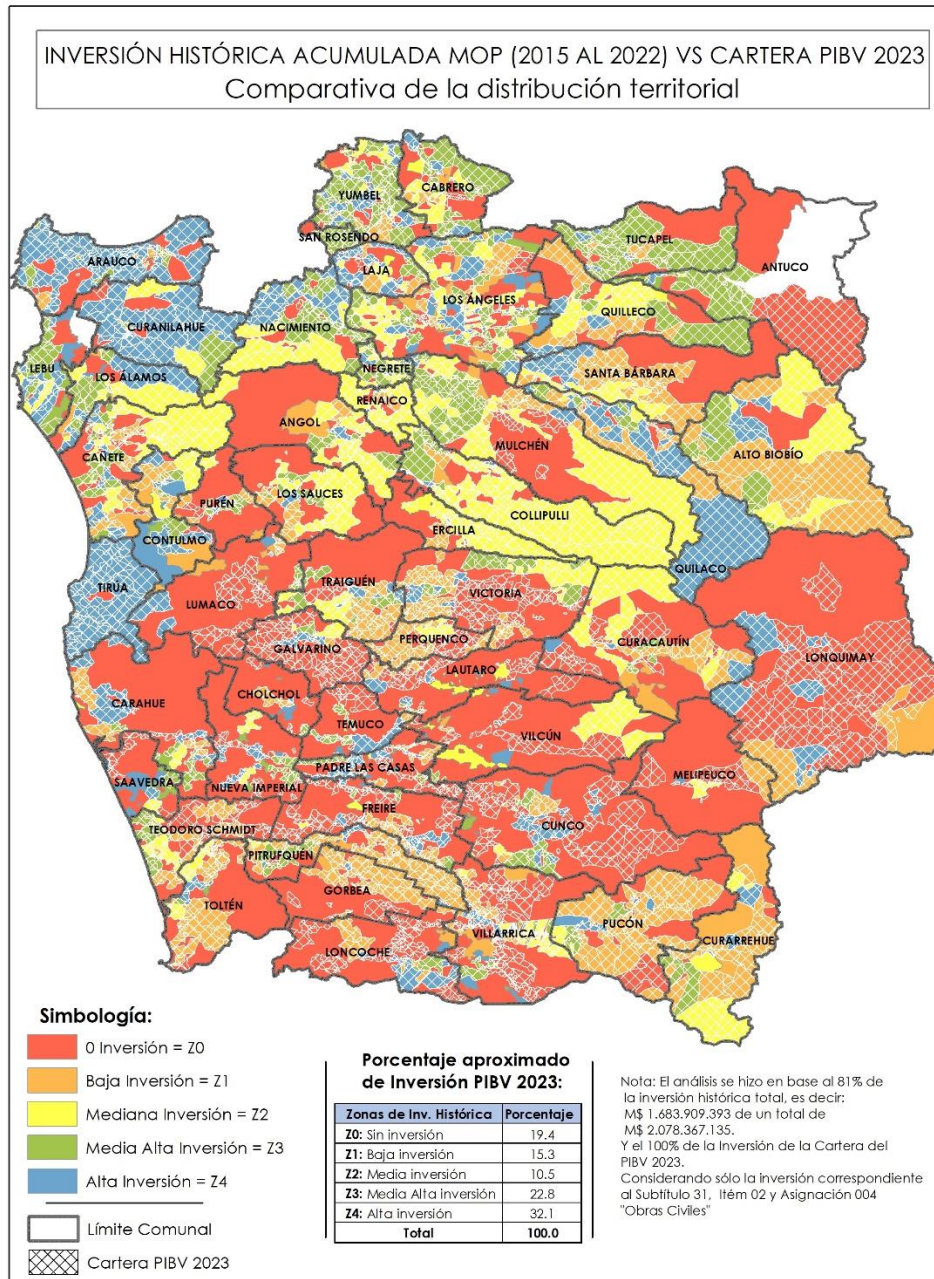

Fuente: DGOP con datos proporcionados por los servicios.

- Obras terminadas

Durante el año 2023 se terminaron 101 obras, de las cuales 38 corresponden al Biobío y 63 a la región de la Araucanía.

Algunos proyectos destacados son:

- ✓ Construcción Sistema Agua Potable Rural Pelón Mapu, Comuna Victoria, Región de la Araucanía



- ✓ Construcción Defensas Fluviales Río Cruces y Estero Loncoche, sector urbano.



- ✓ Reposición Puente Laraquete. Comuna de Arauco, Provincia de Arauco.



- ✓ Mejoramiento Ruta Q-30, La Mona-Alamo Huacho, Los Ángeles.



2.3.- Informe de proyectos e iniciativas de inversión desarrolladas

La inversión programada en el ST 33.02 del año 2023 según los decretos presupuestarios fue de M\$ 277.143.247, y la ejecución fue de M\$ 272.913.375, alcanzando un 98,5% con 178 proyectos. (Tabla N°5 y N°6)

TABLA N°5: Resumen de ejecución por servicio

Nombre de Servicio	Monto Decretado (M\$)	Monto ejecutado (M\$)
Dirección de Aeropuertos	10.620.626	10.591.549
Dirección de Arquitectura	310	0
Dirección de Obras Hidráulicas	21.573.991	21.450.470
Dirección de Obras Portuarias	5.778.132	5.771.199
Dirección de Vialidad	207.839.442	206.228.610
Dirección de Vialidad (ST 29 compra de maquinarias)	4.258.377	2.352.268
Subdirección de Servicios Sanitarios Rurales	27.072.369	26.519.279
Total general	277.143.247	272.913.375

TABLA N°6: Resumen de cantidad de proyectos por programa MOP

Nombre de Servicio	Tipología	Cantidad de Proyectos
Dirección de Arquitectura	EDUCACIÓN	1
Dirección de Obras Hidráulicas	CONSERVACION DE OBRAS DE AGUAS LLUVIAS	1
	CONSERVACION DE OBRAS DE RIEGO	5
	CONSERVACION DE RIBERAS (DEFENSAS FLUVIALES)	1
	EVACUACION Y DRENAJE DE AGUAS LLUVIAS	2
	MANEJO DE CAUCES	2
	OBRAS MEDIANAS DE RIEGO	3
	PLANES MAESTROS DE OBRAS FLUVIALES	2
Dirección de Aeropuertos	HELIPUERTOS/PUNTOS DE POSADA	1
	MULTIRED	1
	RED PEQUEÑOS AERODROMOS	5
	RED SECUNDARIA AEROPORTUARIA	4
Dirección de Vialidad	CONSERVACION VIAL	45
	DESARROLLO VIAL AREAS COSTERAS	5
	EQUIPAMIENTO	1
	MEJORAMIENTO RED VIAL REGIONAL PRINCIPAL	9
	MEJORAMIENTO RED VIAL REGIONAL SECUNDARIA	25
	RUTA PRECORDILLERANA	4
	RUTAS INTERNACIONALES	5
	RUTAS INTERREGIONALES	1

	SEGURIDAD VIAL, CICLOVIAS Y PASARELAS	2
	VIALIDAD URBANA	5
Dirección de Obras Portuarias	CONSERVACION Y FISCALIZACION INFRAESTRUCTURA PORTUARIA	5
	INFRAESTRUCTURA PORTUARIA PARA EL TURISMO Y DEPORTES NAUTICOS	1
	INFRAESTRUCTURA PORTUARIA PESQUERA ARTESANAL	1
Subdirección de Servicios Sanitarios Rurales	AGUA POTABLE RURAL CONCENTRADO	3
	AGUA POTABLE RURAL SEMI CONCENTRADO	31
	AMPLIACION Y MEJORAMIENTO DE SERVICIOS EXISTENTES DE AGUA POTABLE RURAL	5
	CONSERVACION, MANTENCION Y AMPLIACION DE SERVICIOS SANITARIOS RURALES EXISTENTES	2
Total general		178

2.4.-Avance de las iniciativas de inversión desarrolladas

La Tabla siguiente presenta el avance al 31 de diciembre de la ejecución por cada uno de los proyecto, respecto de su presupuesto decretado. (Tabla N°7)

Tabla N°7: Ejecución por proyecto, ejecutado versus decretado 2023.

BIP	Nombre Iniciativa	Nombre de Servicio	Monto Decretado (M\$)	Monto Ejecutado 2023 (M\$)
30485932-0	MEJORAMIENTO INTEGRAL AERÓDROMO DE VICTORIA, IX REGIÓN.	Dirección de Aeropuertos	2.831.132	2.829.668
40003574-0	CONSERVACION MAYOR AERÓDROMO MARÍA DOLORES REGIÓN DEL BIO BIO	Dirección de Aeropuertos	1.012.570	1.012.546
40019910-0	AMPLIACION Y MEJORAMIENTO AERODROMO DE PUCON	Dirección de Aeropuertos	46.235	46.234

40029474-0	CONSERVACION MENOR RED AEROPORTUARIA REGIÓN DEL BIO-BIO	Dirección de Aeropuertos	247.762	244.795
40030148-0	NORMALIZACION ÁREA DE MOVIMIENTO AERÓDROMO LOS CONFINES DE ANGOL	Dirección de Aeropuertos	111.886	100.282
40036352-0	CONSERVACION AERÓDROMO ISLA MOCHA REGIÓN DEL BIOBÍO, 2022-2023	Dirección de Aeropuertos	5.400.516	5.400.394
40036655-0	NORMALIZACION PUNTO DE POSADA DE HELICÓPTEROS MALALCAHUELLO, CURACAUTIN	Dirección de Aeropuertos	438.821	435.351
40036659-0	DIAGNOSTICO Y ANÁLISIS DE DEMANDA AÉREA DEL AERÓDROMO MARÍA DOLORES	Dirección de Aeropuertos	141.009	140.984
40037871-0	CONSERVACION AERÓDROMO VILLA PORTALES, LONQUIMAY	Dirección de Aeropuertos	3.731	3.731
40038729-0	CONSERVACION RUTINARIA AERODROMO DE PUCON 2023	Dirección de Aeropuertos	280.316	270.918
40050331-0	CONSERVACION DE EMERGENCIA AERÓDROMO DE VICTORIA, REGIÓN DE LA ARAUCANÍA	Dirección de Aeropuertos	106.648	106.648
30132335-0	LICEO JOSE DE LA CRUZ MIRANDA, CAÑETE	Dirección de Arquitectura	310	0
30002745-0	CONSTRUCCION SISTEMA DE REGADIO LAS VERTIENTES - PÚA REGION DE LA ARAUCANÍA	Dirección de Obras Hidráulicas	794.995	794.945
30034469-0	MEJORAMIENTO ESTERO BOTROLHUE Y HABILITACION DESCARGA AL RIO CAUTIN TEMUCO	Dirección de Obras Hidráulicas	122.130	117.500
30063942-0	CONSTRUCCION COLECTOR INTERCEPTOR AGUAS LLUVIAS SAN MARTIN TEMUCO	Dirección de Obras Hidráulicas	5.515.127	5.515.127
30098257-0	CONSTRUCCION CANALES SECUNDARIOS Y TERCARIOS SISTEMA REGADIO COMUY	Dirección de Obras Hidráulicas	2.568.479	2.542.346
30099413-0	CONSTRUCCION DE OBRAS FLUVIALES RIO LUMACO LUMACO	Dirección de Obras Hidráulicas	1.172	72

30101997-0	CONSTRUCCION OBRAS FLUVIALES RÍO CRUCES Y ESTERO LONCOCHE, URBANO LONCOCHE	Dirección de Obras Hidráulicas	2.253.382	2.251.172
40010186-0	CONSERVACION INFRAESTRUCTURA AGUAS LLUVIAS DE TEMUCO, 2019 -2022	Dirección de Obras Hidráulicas	1.114.758	1.114.393
40025997-0	CONSERVACION OBRAS DE RIEGO FISCALES REGION DE LA ARAUCANIA 2021 - 2023 - RECUP	Dirección de Obras Hidráulicas	878.212	871.738
40026201-0	DIAGNOSTICO PLAN MAESTRO RIO ELICURA Y AFLUENTES, COMUNA DE CONTULMO, REGION BIOBIO	Dirección de Obras Hidráulicas	70.172	70.172
40026397-0	DIAGNOSTICO RÍO BIOBÍO SECTORES MESAMÁVIDA, LA SUERTE Y EL CHEQUÉN LOS ANGELES	Dirección de Obras Hidráulicas	254.719	254.719
40027158-0	CONSTRUCCION SISTEMA DE RIEGO PARA DESARROLLO AGRICOLA, CANAL IMPERIAL N. IMPERIAL	Dirección de Obras Hidráulicas	306.456	275.239
40036991-0	CONSERVACION CANAL CHUFQUEN LA ARAUCANÍA	Dirección de Obras Hidráulicas	60.884	60.884
40037012-0	CONSERVACION CANAL ALLIPEN, REGION DE LA ARAUCANIA	Dirección de Obras Hidráulicas	46.363	46.363
40039443-0	CONSERVACION DE RIBERAS DE CAUCES NATURALES REGION DE LA ARAUCANIA 2022 - 2026	Dirección de Obras Hidráulicas	5.517.834	5.517.710
40039926-0	CONSERVACION MANTENC. Y EXPLOTAC. SISTEMA DE REGADÍO COMUY, REG. DE LA ARAUCANÍA 2022 - 2025	Dirección de Obras Hidráulicas	805.245	754.414
40041240-0	CONSERVACION CANAL BIO BIO SUR, TRAMO 1 COMUNA DE QUILACO, REGIÓN DEL BIOBÍO	Dirección de Obras Hidráulicas	1.264.063	1.263.679
30363375-0	CONSTRUCCION EMBARCADERO RIBERA SUR RIO LEBU	Dirección de Obras Portuarias	3.967.129	3.962.943
30366073-0	CONSERVACION CALADO VIA DE NAVEGACION RIO LEBU	Dirección de Obras Portuarias	1.350.768	1.349.944

30482320-0	MEJORAMIENTO BORDE FLUVIAL SECTOR CENDYR NAUTICO DE CARAHUE	Dirección de Obras Portuarias	10	0
40011984-0	CONSERVACION OBRAS PORTUARIAS MENORES 2020-2025 REGION DE LA ARAUCANIA	Dirección de Obras Portuarias	460.195	458.312
40027033-0	CONSERVACION OBRAS PORTUARIAS REGION DEL BIO BIO	Dirección de Obras Portuarias	10	0
40047069-0	CONSERVACION EMBARCADERO VILLA ICALMA, PROVINCIA DE MALLECO	Dirección de Obras Portuarias	10	0
40047072-0	CONSERVACION EMBARCADERO PUERTO DOMINGUEZ, PROVINCIA DE CAUTIN	Dirección de Obras Portuarias	10	0
20090722-1	MEJORAMIENTO RUTAS Q-75 - MULCHEN - QUILACO -	Dirección de Vialidad	14.020	13.846
20153304-2	MEJORAMIENTO RUTAS S-46 ,S-618 SECTOR: PTO. DOMINGUEZ - HUALPIN	Dirección de Vialidad	1.000	90
20184422-0	MEJORAMIENTO RUTA 199-CH SECTOR PUESCO PASO MAMUIL MALAL -	Dirección de Vialidad	42.030	40.555
20187901-0	CONSTRUCCION NUEVO PUENTE CAUTIN EN CAJON -	Dirección de Vialidad	35.130	19.814
30043928-0	REPOSICION PUENTE MANCHURIA Y ACCESOS .-	Dirección de Vialidad	5.000	1.547
30076636-0	REPOSICION PUENTE MUCO, LAUTARO	Dirección de Vialidad	2.121.792	2.121.706
30080831-0	REPOSICION RUTA 181-CH CURACAUTIN MALALCAHUELLO	Dirección de Vialidad	124.970	122.966
30081385-0	MEJORAMIENTO PAVIMENTO RUTA S-20 TEMUCO-CHOLCHOL	Dirección de Vialidad	61.000	10.916
30107046-0	CONSTRUCCION CONEXION VIAL LAGO COLICO-PLAYA BLANCA CABURGUA ARAUCANIA	Dirección de Vialidad	311.540	201.732
30107157-0	MEJORAMIENTO RUTA R-86 SECTOR: LOS SAUCES-TRAIGUEN	Dirección de Vialidad	120.620	119.558
30123855-0	REPOSICION RUTA P-70 PELECO - TIRUA, ARAUCO	Dirección de Vialidad	22.020	22.012

30132761-0	MEJORAMIENTO RUTA 181-CH SECTOR: VICTORIA-CURACAUTIN	Dirección de Vialidad	106.500	106.334
30136611-0	MEJORAMIENTO CBI 2DA. FAJA EL VOLCAN VILLARRICA	Dirección de Vialidad	80	0
30145872-0	MEJORAMIENTO RUTA Q-30, LA MONA- ALAMO HUACHO, LOS ANGELES	Dirección de Vialidad	469.180	469.173
30181672-0	MEJORAMIENTO RUTA S-138 S: TRANAPUENTE-LIMITE REG. NORTE	Dirección de Vialidad	476.510	471.540
30231672-0	AMPLIACION RUTA S-839 (SEGUNDA FAJA AL VOLCAN) VILLARRICA	Dirección de Vialidad	3.212.430	3.211.849
30259523-0	MEJORAMIENTO RUTA Q-806 CRUCE RUTA 5 MULCHEN - NEGRETE PROVINCIA DE BIOBIO	Dirección de Vialidad	14.132.340	14.131.091
30276122-0	MEJORAMIENTO RUTA S-70 S:POCOYAN- PUENTE PEULE	Dirección de Vialidad	3.612.800	3.612.707
30281072-0	MEJORAMIENTO RUTA O-54 YUMBEL- YUMBEL ESTACION, PROV. BIOBIO	Dirección de Vialidad	13.990	12.395
30286872-0	REPOSICION PUENTE LARAQUETE, COMUNA DE ARAUCO, PROVINCIA DE ARAUCO	Dirección de Vialidad	670.000	669.875
30290173-0	MEJORAMIENTO RUTA Q-45, ABANICO- PASO INTERNACIONAL PICHACHEN, ANTUCO	Dirección de Vialidad	126.340	126.321
30370477-0	CONSERVACION CAMINOS BASICOS PLAN INDIGENA 2016 R.DE LA ARAUCANIA	Dirección de Vialidad	81.000	11.547
30370479-0	CONSERVACION CAMINOS PLAN INDIGENA 2016 REGION DEL BIO BIO	Dirección de Vialidad	185.470	184.773
30371043-0	CONSERVACION CAMINOS BASICOS REGION DE LA ARAUCANIA 2016-2018	Dirección de Vialidad	90.000	89.222
30371076-0	CONSERVACION GLOBAL MIXTA RED VIAL IX REGION 2016-2020	Dirección de Vialidad	1.234.170	1.234.153
30388735-0	MEJORAMIENTO ACCESO NORPONIENTE A PADRE LAS CASAS	Dirección de Vialidad	377.920	377.912

30400279-0	REPOSICION PUENTE EDUARDO FREI MONTALVA Y ACCESOS, CARAHUE	Dirección de Vialidad	1	0
30407385-0	MEJORAMIENTO CAMINOS BÁSICOS INTERMEDIOS, PROVINCIA DE CAUTÍN 2016-2018	Dirección de Vialidad	110.000	110.000
30458973-0	MEJORAMIENTO CBI CAMINO QUEPE-PRADOS DE HUICAHUE, PADRE LAS CASAS	Dirección de Vialidad	1.000	18
30458988-0	MEJORAMIENTO CBI MAQUEHUE BOROAPUENTE RAGNINTULEUFU, P. LAS CASAS	Dirección de Vialidad	1.417.070	1.406.448
30460155-0	CONSTRUCCION CONEXION VIAL BALSAS RIO TOLTEN	Dirección de Vialidad	260.440	260.183
30460172-0	MEJORAMIENTO RUTA S-95-T SECTOR:VILLARRICA - LICAN RAY	Dirección de Vialidad	15.860	14.341
30461075-0	MEJORAMIENTO RUTA S-61 SECTOR: MELIPEUCO-ICALMA-PASO ICALMA	Dirección de Vialidad	116.590	113.979
30464383-0	MEJORAMIENTO CBI VARIOS CAMINOS ARAUCANIA 2017-2018	Dirección de Vialidad	0	0
30466033-0	MEJORAMIENTO PASADA URBANA RUTA S-95-T EN LA CIUDAD DE VILLARRICA	Dirección de Vialidad	209.000	206.975
30481243-0	CONSERVACION RED VIAL REGION DE LA ARAUCANIA (2018 - 2020)	Dirección de Vialidad	0	124.789
30481272-0	CONSERVACION GLOBAL MIXTA CAMINOS RED VIAL IX REGIÓN (2018 - 2022)	Dirección de Vialidad	13.382.838	13.382.755
30482066-0	CONSERVACION GLOBAL MIXTO REGION DE LA ARAUCANIA 2017 - 2021	Dirección de Vialidad	1.583.560	1.540.363
30482963-0	MEJORAMIENTO PAVIMENTO RUTA S-51, TRAMO PADRE LAS CASAS-CUNCO	Dirección de Vialidad	25.880	25.835
30483037-0	AMPLIACION RUTA 199-CH SECTOR: PUCON - CR. RUTA S-905	Dirección de Vialidad	188.000	162.759
30483236-0	CONSTRUCCION CONEXION VIAL RIBERA NORTE LAGO VILLARRICA. S: LAGUNA LAS RANAS-RIO PLATA	Dirección de Vialidad	28.570	28.570
40002696-0	CONSERVACION CAMINOS BASICOS REGION DE LA ARAUCANIA 2019-2020	Dirección de Vialidad	7.610	2.969

40002704-0	CONSERVACION CAMINOS EN COMUNIDADES INDIGENAS 2019 REGION DE LA ARAUCANIA	Dirección de Vialidad	14.260	6.321
40002712-0	CONSERVACION GLOBAL MIXTA CAMINOS RED VIAL REGION DEL BIO BIO (2019-2024)	Dirección de Vialidad	11.654.270	11.654.177
40002721-0	CONSERVACION CAMINOS PLAN INDIGENA 2019 REGION DEL BIOBIO.	Dirección de Vialidad	5.750	0
40002724-0	CONSERVACION GLOBAL RED VIAL REGION DE LA ARAUCANIA AÑOS 2019-2021	Dirección de Vialidad	585.293	561.645
40004534-0	CONSERVACION PTE LAJA EN RUTA N-59-Q COMUNA DE TUCAPEL	Dirección de Vialidad	1.870	1.716
40011102-0	CONSERVACION GLOBAL MIXTA CAMINOS RED VIAL REGION DEL BIOBIO 2020	Dirección de Vialidad	19.719.130	19.716.237
40011105-0	CONSERVACION CAMINOS PLAN INDIGENA REGION DEL BIOBIO 2020	Dirección de Vialidad	1.146.340	1.145.668
40011167-0	CONSERVACION CAMINOS BASICOS REGION DE LA ARAUCANIA 2020	Dirección de Vialidad	4.009.521	4.006.831
40011169-0	CONSERVACION RED VIAL REGION DE LA ARAUCANIA 2020	Dirección de Vialidad	471.460	409.164
40011171-0	CONSERVACION CAMINOS PLAN INDIGENA REGION DE LA ARAUCANIA 2020	Dirección de Vialidad	2.110.910	2.110.788
40011268-0	MEJORAMIENTO CBI RUTA Q-148 CRUCE RUTA 180 (PASO ARENA)-CRUCE Q-34 (LAS QUILAS), LOS ANGELES	Dirección de Vialidad	4.370	4.365
40012457-0	REPOSICION PUENTE ALLIPEN RUTA S-69 SECTOR: LOS LAURELES - PEDREGOSO, CUNCO	Dirección de Vialidad	15.670	13.103
40012482-0	MEJORAMIENTO RUTAS S-61 Y S-95-R, SECTOR: ICALMA-LIUCURA	Dirección de Vialidad	110.310	70.102
40016546-0	MEJORAMIENTO CAMINO BASICO INTERMEDIO LAS HORTENSIAS QUECHEREHUE COLICO, COMUNA CUNCO	Dirección de Vialidad	2.129.800	2.128.206
40017277-0	MEJORAMIENTO RUTA S-192, GALVARINO - RUCATRARO, TRAMO DM 0 A DM 12	Dirección de Vialidad	3.690.890	3.690.203

40018637-0	MEJORAMIENTO CBI IMPERIAL CARAHUE POR EL BAJO	Dirección de Vialidad	4.001.290	3.996.923
40019598-0	MEJORAMIENTO CBI ALLIPEN FOLILCO LAFQUEN	Dirección de Vialidad	881.833	881.767
40020021-0	MEJORAMIENTO VARIANTE ZANJA KM 0 AL 2, PADRE LAS CASAS	Dirección de Vialidad	384.890	383.876
40020211-0	MEJORAMIENTO CBI PUTUE BAJO RINCONADA Y CRUCE RUTA S-91 RINCONADA, VILLARRICA	Dirección de Vialidad	10.020	8.458
40020285-0	CONSERVACION GLOBAL CAMINOS RED VIAL REGION DE LA ARAUCANIA 2021	Dirección de Vialidad	2.294.680	2.293.347
40020287-0	CONSERVACION GLOBAL MIXTA CAMINOS RED VIAL REGION DE LA ARAUCANIA 2021	Dirección de Vialidad	5.906.239	5.901.561
40020878-0	CONSERVACION PUENTES MENORES DE MADERA REGION DEL BIOBIO	Dirección de Vialidad	770.650	770.450
40025154-0	CONSERVACION DE EQUIPAMIENTO TECNOLOGICO PLAZA DE PEAJE LAS RAICES 2021	Dirección de Vialidad	61.000	61.000
40025844-0	MEJORAMIENTO CAMINO BÁSICO INTERMEDIO ACCESO QUILAS BAJAS, FREIRE	Dirección de Vialidad	483.840	483.600
40025855-0	REPOSICION PUENTE CHICHINTAHUE, ALTO BIOBÍO	Dirección de Vialidad	520	239
40026294-0	MEJORAMIENTO CAMINO BY PASS SAAVEDRA	Dirección de Vialidad	279.280	266.530
40026906-0	MEJORAMIENTO RUTA CRUCE S-52 CANCURA-BOLDO HUACHO-CRUCE S-482	Dirección de Vialidad	1.825.780	1.818.280
40027103-0	CONSERVACION CAMINOS BASICOS REGION DEL BIOBIO 2020(PLAN DE RECUPERACION)	Dirección de Vialidad	3.405.300	3.404.986
40027106-0	CONSERVACION RED VIAL REGION DEL BIOBIO 2020 (PLAN DE RECUPERACION)	Dirección de Vialidad	10.448.720	10.448.271
40027217-0	REPOSICION PUENTE HUEPIL EN RUTA Q- 975, COMUNA DE TUCAPEL	Dirección de Vialidad	85.190	84.000

40027219-0	REPOSICION PUENTE CUPAÑO EN RUTA P-464, PROVINCIA DE ARAUCO	Dirección de Vialidad	85.850	85.850
40027817-0	CONSERVACION RED VIAL REGION DE LA ARAUCANIA 2020-2022	Dirección de Vialidad	4.058.130	4.037.733
40027818-0	CONSERVACION RED VIAL REGION DE LA ARAUCANIA 2020-2022 PLAN RECUPERACIÓN	Dirección de Vialidad	4.074.506	4.067.145
40027842-0	CONSERVACION RED VIAL REGION DEL BIO BIO 2020	Dirección de Vialidad	1.216.530	1.215.025
40027996-0	CONSERVACION CAMINOS PLAN INDIGENA REGION DE LA ARAUCANIA 2020	Dirección de Vialidad	8.017	7.817
40029493-0	CONSERVACION GLOBAL DE CAMINOS VIII REGION AÑO 2020 -2022	Dirección de Vialidad	4.621.670	4.621.595
40029496-0	CONSERVACION CAMINOS BASICOS REGION DE LA ARAUCANIA 2020	Dirección de Vialidad	9.930.860	9.915.410
40029650-0	CONSERVACION RED VIAL REGIO DE LA ARAUCANIA 2021 GLOSA 7 URBANA	Dirección de Vialidad	16.500	822
40030384-0	MEJORAMIENTO RUTA P-436 CRUCE RUTA 160(LOS RIOS)-CRUCE RUTA P-424(TRONGOL BAJO)	Dirección de Vialidad	10	0
40030393-0	MEJORAMIENTO CBI RUTA Q340, CRUCE RUTA Q380 (PTE. BAUTMANN) - CRUCE RUTA Q350 , NACIMIENTO	Dirección de Vialidad	154.770	154.769
40030672-0	CONSERVACION GLOBAL DE CAMINOS REGION DE LA ARAUCANIA 2022-2025	Dirección de Vialidad	3.584.810	3.584.276
40030677-0	CONSERVACION GLOBAL MIXTA CAMINOS RED VIAL REGION DE LA ARAUCANIA 2022-2026	Dirección de Vialidad	7.509.483	7.507.017
40031194-0	MEJORAMIENTO CBI DE VARIOS CAMINOS ARAUCANIA ETAPA 1	Dirección de Vialidad	190.709	190.708
40031617-0	CONSERVACION CAMINOS PLAN INDIGENA REGION DEL BIOBIO 2021 (PLAN DE RECUPERACIÓN)	Dirección de Vialidad	1.768.820	1.767.663
40035399-0	CONSERVACION RED VIAL REGION DE LA ARAUCANÍA PERIODO 2021-2023	Dirección de Vialidad	9.683.550	9.682.348

40037803-0	MEJORAMIENTO CAMINO QUEPE PRADOS DE HUICAHUE	Dirección de Vialidad	130	0
40038513-0	CONSERVACION GLOBAL MIXTA CAMINOS RED VIAL REGION DE LA ARAUCANIA 2023	Dirección de Vialidad	860	411
40038515-0	CONSERVACION GLOBAL DE CAMINOS REGION DE LA ARAUCANIA 2023	Dirección de Vialidad	300	277
40039749-0	CONSERVACION ELEMENTOS SEG VIAL RED VIAL ARAUCANÍA 2022-2023	Dirección de Vialidad	510.400	509.247
40046641-0	CONSERVACION CAMINOS BASICOS PROVINCIA DE MALLECO Y CAUTIN	Dirección de Vialidad	1.306.240	1.304.193
40046643-0	CONSERVACION RED VIAL PROVINCIA DE MALLECO Y CAUTIN	Dirección de Vialidad	6.435.110	6.432.634
40046654-0	CONSERVACION RED VIAL PROVINCIA DE CAUTIN	Dirección de Vialidad	4.727.340	4.725.959
40046657-0	CONSERVACION CAMINOS COMUNIDADES INDIGENAS PROVINCIA DE ARAUCO Y BIOBIO	Dirección de Vialidad	1.006	0
40046662-0	CONSERVACION RED VIAL PROVINCIA DE ARAUCO Y BIOBIO	Dirección de Vialidad	5.836.080	5.835.573
40046663-0	CONSERVACION CAMINOS BASICOS PROVINCIA DE ARAUCO Y BIOBIO	Dirección de Vialidad	3.760.550	3.760.400
40046675-0	CONSERVACION RED VIAL PROVINCIA DE BIO-BIO	Dirección de Vialidad	2.745.970	2.745.291
40047019-0	CONSERVACION ADMINISTRACIÓN DIRECTA PROVINCIAS DE ARAUCO Y BIOBÍO	Dirección de Vialidad	3.794.615	3.794.556
40047021-0	CONSERVACION ADMINISTRACION DIRECTA PROVINCIAS DE CAUTIN Y MALLECO	Dirección de Vialidad	9.470.709	8.760.010
40047694-0	CONSERVACION DE SEGURIDAD EN ZONAS DE ESCUELA 2022-2024 REGIÓN DE BIOBIO	Dirección de Vialidad	711.570	710.995
40052889-0	MEJORAMIENTO CBI HUALLEPENCO - RINCONADA	Dirección de Vialidad	1.020	67

30068174-0	REPOSICION SISTEMA APR ICALMA, Y AMPLIACION A SECTOR PEHUENCHE, COMUNA DE LONQUIMAY LONQUIMAY	Subdirección de Servicios Sanitarios Rurales	824.400	824.400
30082374-0	INSTALACION SISTEMA DE AGUA POTABLE RURAL PEDREGOSO, FREIRE REGIÓN DE LA ARAUCANÍA	Subdirección de Servicios Sanitarios Rurales	2	0
30094237-0	REPOSICION Y AMPLIACION SISTEMA APR MOLLULCO TEMUCO	Subdirección de Servicios Sanitarios Rurales	90.842	0
30096766-0	CONSTRUCCION SISTEMA AGUA POTABLE RURAL PELON MAPU	Subdirección de Servicios Sanitarios Rurales	967.903	967.902
30132104-0	CONSTRUCCION APR BAJADA DE PIEDRA, PITRUFQUEN REGION DE LA ARAUCANIA	Subdirección de Servicios Sanitarios Rurales	915.117	915.116
30136983-0	REPOSICION PARCIAL SISTEMA DE AGUA POTABLE SELVA OSCURA VICTORIA	Subdirección de Servicios Sanitarios Rurales	2	0
30348928-0	CONSTRUCCION SISTEMA APR VILUCO, COLLIN (ALTO Y BAJO) VILCUN	Subdirección de Servicios Sanitarios Rurales	825.757	822.669
30463675-0	INSTALACION SISTEMA APR PEHUENCO LONQUIMAY	Subdirección de Servicios Sanitarios Rurales	304	0
30485885-0	CONSTRUCCION SISTEMA APR PUENTE BASA GRANDE CURARREHUE	Subdirección de Servicios Sanitarios Rurales	291.838	291.838
30488759-0	REPOSICION APR CATRIPULLI, RINCONADA Y AMPL. A LONCOFILO, HUAMPOE, STA. ELENA CURARREHUE	Subdirección de Servicios Sanitarios Rurales	2.837.989	2.837.988

4000627-0	REPOSICION SISTEMA APR EL ESFUERZO CUNCO	Subdirección de Servicios Sanitarios Rurales	457	456
40006345-0	REPOSICION AMPLIACION SISTEMA APR LLAULLAU COMUNA DE VILLARRICA	Subdirección de Servicios Sanitarios Rurales	1.953.095	1.953.095
40007081-0	REPOSICION Y AMPLIACION SISTEMA APR CHIHUIMPILLI Y AMPLIACION A IMILCO, MILLAI, LAS QUILAS FREIRE	Subdirección de Servicios Sanitarios Rurales	57.312	0
40008481-0	REPOSICION SISTEMA AGUA POTABLE RURAL EL NARANJO, LONQUIMAY	Subdirección de Servicios Sanitarios Rurales	2	0
40016167-0	CONSERVACION MANTENCION Y AMPLIACION SISTEMAS APR, REGIÓN DE LA ARAUCANIA COMUNAS DE LAUTARO Y TEMUCO	Subdirección de Servicios Sanitarios Rurales	2.068.921	1.942.951
40020356-0	CONSTRUCCION SERVICIO DE AGUA POTABLE RURAL DE EL ARRAYAN - LAS VIOLETAS, LOS ANGELES	Subdirección de Servicios Sanitarios Rurales	558.699	556.056
40020359-0	CONSTRUCCION SERVICIO DE AGUA POTABLE RURAL DE LAS CAMELIAS, LOS ANGELES	Subdirección de Servicios Sanitarios Rurales	1.050.618	1.050.615
40020368-0	CONSTRUCCION SERVICIO SANITARIO RURAL DE SANTA ELENA Y VILLA SAN FRANCISCO, COMUNA LAJA	Subdirección de Servicios Sanitarios Rurales	176.987	176.985
40020710-0	CONSTRUCCION SERVICIO SSR EL ROSAL - VILLA ALEGRE, COMUNA DE LOS ANGELES	Subdirección de Servicios Sanitarios Rurales	1.225.749	1.180.630
40021127-0	CONSTRUCCION SISTEMA DE AGUA POTABLE RURAL RADALCO, CURACAUTIN	Subdirección de Servicios Sanitarios Rurales	1.426.671	1.426.671

40021869-0	AMPLIACION SISTEMA DE APR LA COLONIA HACIA EL SECTOR SOLOYO, LAUTARO	Subdirección de Servicios Sanitarios Rurales	333.000	331.150
40023375-0	CONSERVACION SISTEMAS DE APR POR SEQUÍA REGIÓN DE LA ARAUCANÍA	Subdirección de Servicios Sanitarios Rurales	234.885	222.704
40026698-0	REPOSICION PARCIAL SAPR IMPERIALITO Y AMPLIACION HACIA LOLOCURA, NUEVA IMPERIAL	Subdirección de Servicios Sanitarios Rurales	739.805	739.805
40027952-0	MEJORAMIENTO SISTEMAS APR, REGIÓN DE LA ARAUCANÍA, GLOSA 05 APR (PREFACT., FACT., DISEÑO) REGIÓN DE LA ARAUCANÍA	Subdirección de Servicios Sanitarios Rurales	3.760.020	3.714.447
40029295-0	CONSERVACION SISTEMA SANITARIO RURAL CALETA LAS PEÑAS ARAUCO	Subdirección de Servicios Sanitarios Rurales	19	0
40029298-0	CONSERVACION SISTEMA SANITARIO RURAL LAUTARO ANTIQUINA CAÑETE	Subdirección de Servicios Sanitarios Rurales	5.159	0
40029299-0	CONSERVACION SISTEMA SANITARIO RURAL EL PROGRESO CABRERO	Subdirección de Servicios Sanitarios Rurales	191	0
40029482-0	CONSERVACION SISTEMA SANITARIO RURAL COLLICO CAÑETE	Subdirección de Servicios Sanitarios Rurales	15	0
40029483-0	CONSERVACION SISTEMA SANITARIO RURAL LLONCAO PAICAVÍ CAÑETE	Subdirección de Servicios Sanitarios Rurales	3.806	0
40029484-0	CONSERVACION SISTEMA SANITARIO RURAL TIRÚA ARAUCO	Subdirección de Servicios Sanitarios Rurales	76.794	76.793

40030969-0	REPOSICION SISTEMA DE AGUA POTABLE RURAL SANTA JULIA, CURACAUTÍN	Subdirección de Servicios Sanitarios Rurales	2	0
40031621-0	AMPLIACION SERVICIO SANITARIO RURAL DE VILLA LOS RÍOS, COMUNA LOS ÁLAMOS	Subdirección de Servicios Sanitarios Rurales	348.709	348.709
40031680-0	REPOSICION SISTEMA SANITARIO RURAL LOICA PULON PITRUFQUEN	Subdirección de Servicios Sanitarios Rurales	962.282	962.282
40035350-0	INSTALACION SISTEMA APR MOLCO QUEPE PADRE LAS CASAS	Subdirección de Servicios Sanitarios Rurales	304	0
40035356-0	CONSTRUCCION SERVICIO SANITARIO RURAL DE TURQUÍA COMUNA DE SAN ROSENDO	Subdirección de Servicios Sanitarios Rurales	3.023.605	2.942.708
40037945-0	CONSERVACION SEQUIA 2022 - 2023 REGION DE LA ARAUCANIA	Subdirección de Servicios Sanitarios Rurales	631.922	610.561
40041762-0	CONSERVACION SSR SARA DE LEBU COMUNA DE LOS ÁLAMOS	Subdirección de Servicios Sanitarios Rurales	150.493	137.323
40042150-0	CONSERVACION SSR RIHUE Y COIGÜE COMUNA DE NEGRETE	Subdirección de Servicios Sanitarios Rurales	434.546	431.291
40042151-0	CONSERVACION ESTANQUES 2022 - 2023 REGION DEL BIOBIO	Subdirección de Servicios Sanitarios Rurales	791.367	780.459
40044631-0	CONSERVACION SSR LAS DELICIAS, COMUNA DE LOS ÁNGELES, REGIÓN DEL BIOBIO	Subdirección de Servicios Sanitarios Rurales	135.164	122.058

40044633-0	CONSERVACION SSR CANTERAS, COMUNA DE QUILLECO, REGIÓN DEL BIOBÍO	Subdirección de Servicios Sanitarios Rurales	167.604	151.616
	TOTAL		272.884.870	270.560.807

3.- Planificación presupuestaria, objetivos y metas del Programa de Infraestructura para el Buen Vivir para el año 2024

Durante 2024, el Programa Infraestructura para el Buen Vivir mantendrá como objetivo: dotar de infraestructura a las comunidades indígenas y rurales mediante servicios adecuados para brindar cobertura, disponibilidad y acceso a los habitantes de los territorios regionales.

3.1.- Presupuesto 2024 PIBV por Dirección

La inversión proyectada en el ST 31 del año 2024 según ley de presupuestos es de (M\$) 396.640.234, en el ST 33.02 es de (M\$) 336.704.400, y en el ST 33.03 es de (M\$) 52.785.000. (Tabla N°8).

TABLA N°8: Resumen Ley de Presupuestos 2024

Servicio	Monto Ley Presupuestos 2024 (M\$)	Programación Presupuestaria 2024 (M\$)
Dirección de Obras Hidráulicas	11.241.038	11.227.227
Dirección de Vialidad	258.788.166	258.690.912
Dirección de Obras Portuarias	5.650.201	5.514.551
Dirección de Aeropuertos	641.878	51.188
Subdirección de Servicios Sanitarios Rurales	67.533.951	61.220.522
Total ST 33.02	343.855.234	336.704.400
	100%	98%
ST 33.03	52.785.000	52.785.000
TOTAL	396.640.234	389.489.400

En el caso del ST 33.03 se contemplan transferencias por (M\$) 52.785.000 las que serán acordadas en el marco de la Mesa Técnica del PBV.

3.2.- Metas proyectadas 2024

- Metas proyectadas a diciembre 2024 en kilómetros en la región de Araucanía

La siguiente tabla presenta la proyección de kilómetros asociados a contratos financiados con el Programa y proyectos que se encuentran en preparación para ser identificados durante el presente año.

Tabla N°9: Resumen proyección de kilómetros 2024.

Desarrollo cartera PIBV 2022-2026					
Tipología de Obras (Km)	2022	2023	Arrastre 2024	Cartera Nuevos c	Total
Caminos en Comunidades Indígenas	187	70	10	266	533
Conservación de Red Vial (ripiaduras)	44	82	121	46	292
Caminos Básicos por Conservación	78	50	71	283	482
Caminos Básicos Intermedios	20	26	24		70
Total Caminos en Comunidades	329	228	226	595	1.377
Acumulado	329	556	782	1.377	
Total Caminos en Cartera de Nuevos con Admisibilidad	329	228	226	595	1.377

Gráfico N°1: Proyección de desarrollo de cartera Vialidad Araucanía

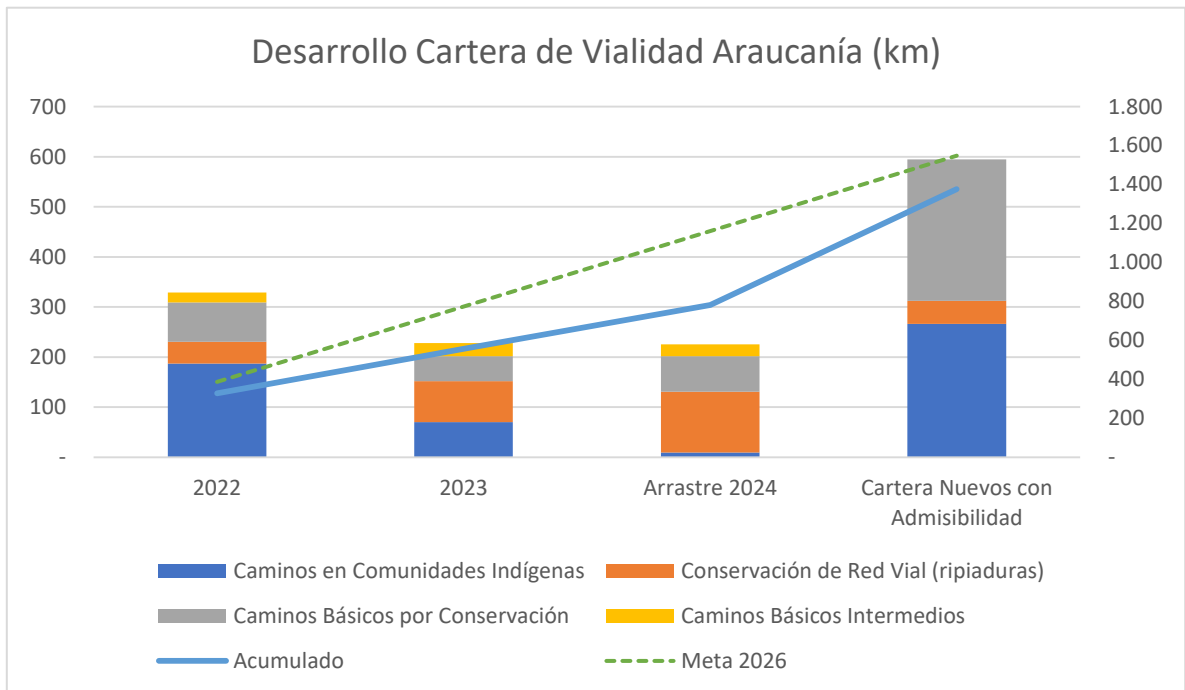

- Metas proyectadas a diciembre 2024 en arranques región de Araucanía

La siguiente tabla presenta la proyección de arranques asociados a contratos financiados con el Programa y proyectos que se encuentran en preparación para ser identificados durante el presente año.

Tabla N°10: Resumen proyección de arranques 2024 región de Araucanía.

PROVINCIAS	Proyección de N° Arranques Nuevos en Servicio				
	2022	2023	2024	2025	2026
CAUTÍN	755	643	481	2.341	889
MALLECO	0	651	497	887	134
Acumulado	755	2.049	3.027	6.255	7.278
Total Anual	755	1.294	978	3.228	1.023

Gráfico N°2: Proyección de desarrollo de cartera SSR Araucanía

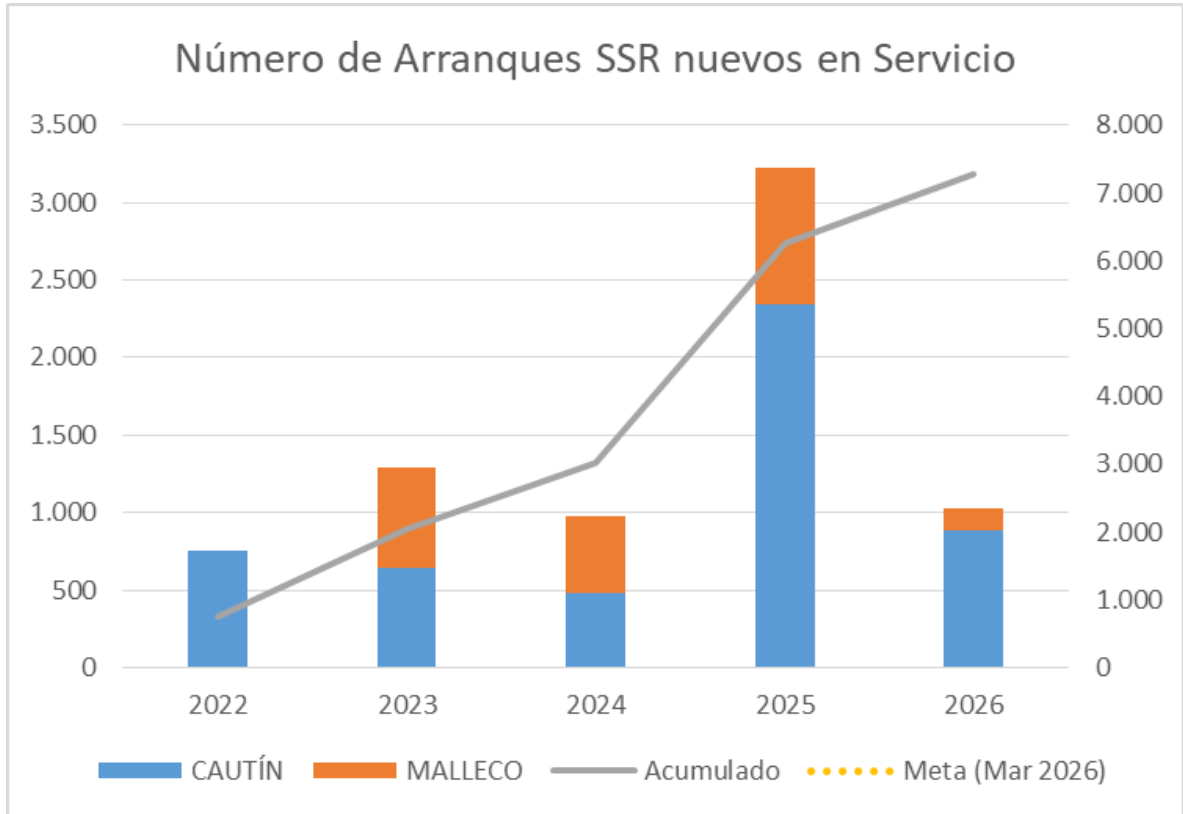

GG

- Metas proyectadas en las regiones de Los Ríos y Los Lagos

Para estas regiones no han propuesto metas específicas, ya que el programa se encuentra en etapa de instalación.

- Focalización de los recursos 2024

El mapa siguiente presenta la focalización de las inversiones del PIBV 2024 respecto de los quintiles de inversión histórica MOP en las 4 Provincias iniciales del Programa. 43,5% de la inversión se aplicó en los quintiles de baja o sin inversión lo que significa un aumento de 8 puntos porcentuales, por otra parte 24,9% se aplicó en el quintil de alta inversión, lo que significa una baja de 7,2 puntos porcentuales.

Cartografía N°2: Inversión histórica acumulada MOP vs cartera 2024

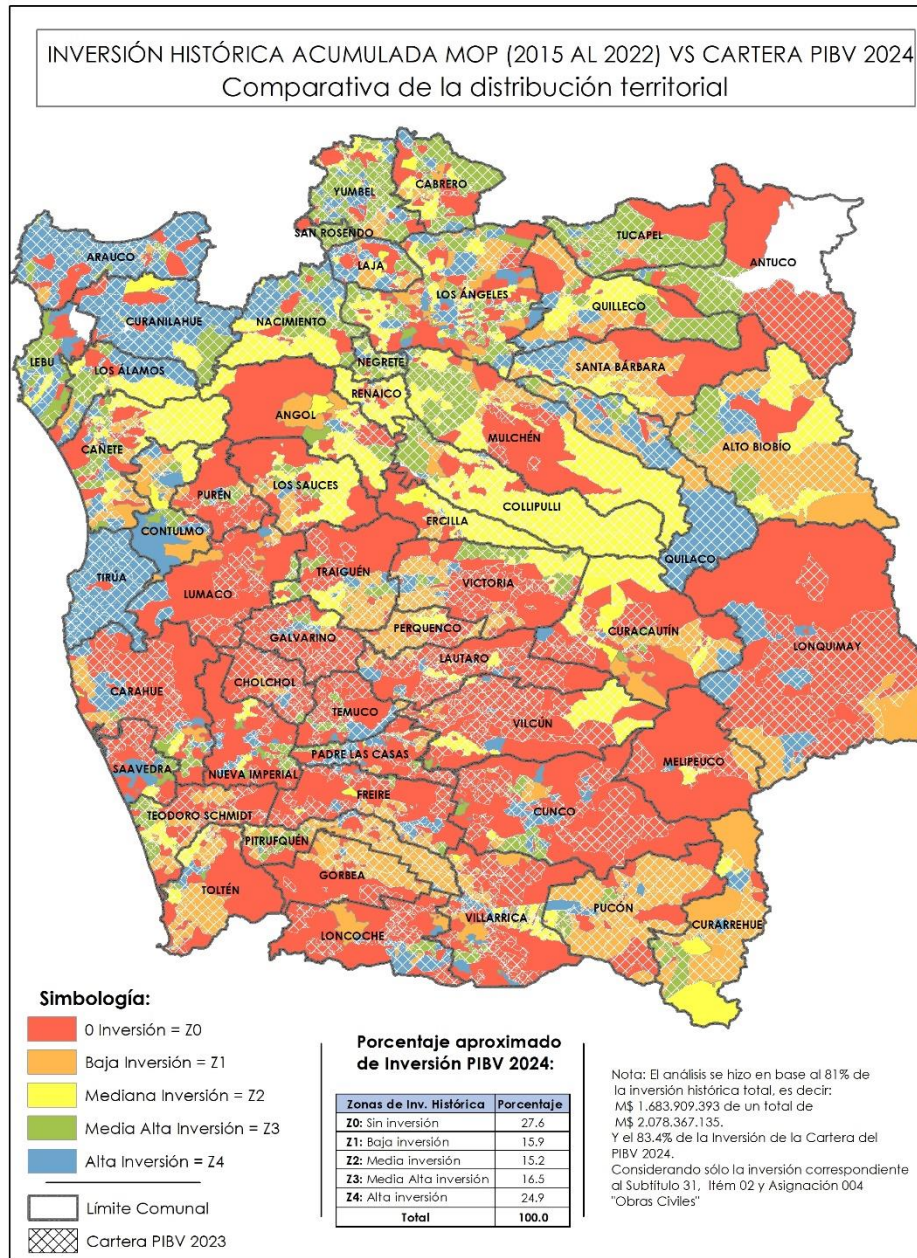

Fuente: DGOP elaboración propia con datos entregados por los servicios

- Obras proyectadas a terminar en 2024

Se proyectan durante el año 2024 el término de 134 obras, de las cuales 43 corresponden a la región del Biobío, 41 a la región de la Araucanía, 30 a la región de Los Ríos, y 20 a la región de Los Lagos.

3.3.-Proyectos e iniciativas de inversión a desarrollar en 2024

TABLA N°11: Cantidad de proyectos por Región y Servicio.

Región	Nombre de Servicio	BIP
Biobío	Dirección de Vialidad	29
	Dirección de Aeropuertos	1
	Dirección de Obras Hidráulicas	1
	Dirección de Obras Portuarias	3
	Subdirección de Servicios Sanitarios Rurales	16
La Araucanía	Dirección de Vialidad	69
	Dirección de Aeropuertos	1
	Dirección de Obras Hidráulicas	12
	Dirección de Obras Portuarias	3
	Subdirección de Servicios Sanitarios Rurales	20
Los Ríos	Dirección de Vialidad	5
	Subdirección de Servicios Sanitarios Rurales	23
Los Lagos	Dirección de Vialidad	4
	Subdirección de Servicios Sanitarios Rurales	8
TOTAL		195

3.4.-Iniciativas de inversión a desarrollar en 2024

La Tabla siguiente presenta las iniciativas que se proyectan a ejecutar a diciembre de 2024.

Tabla N°12: Proyectos a ejecutar año 2024

Región	Código BIP	Nombre Proyecto	Monto Total programado 2024 (M\$)
Los Lagos	40035405-0	CONSERVACION PLAN INDIGENA REGION DE LOS LAGOS PERIODO 2021-2023	1.747.460
Los Lagos	40035408-0	CONSERVACION CAMINOS BASICOS REGION DE LOS LAGOS PERIODO 2021-2023	8.642.783
Los Lagos	40040152-0	CONSERVACION CAMINOS PLAN INDIGENA REGION DE LOS LAGOS 2023-2024	2.828.142
Los Lagos	40049874-0	CONSERVACION DE CAMINOS EN COMUNIDADES INDIGENAS REGION DE LOS LAGOS 2023-2026	1.397.861
Los Lagos	40017327-0	AMPLIACION SISTEMA DE A.P.R. DE PUAUCHO COIHUERIA COMUNA DE SAN JUAN DE LA COSTA	1.572.092
Los Lagos	40018527-0	CONSTRUCCION SISTEMA DE AGUA POTABLE RURAL SECTOR CHEÑUE PUNTA PIUTIL, HUALAIHUE	1.987.713
Los Lagos	40019238-0	AMPLIACION DEL SISTEMA APR CURANUE, COMUNA DE QUELLON	47.615
Los Lagos	40029776-0	CONSTRUCCION SISTEMA DE AGUA POTABLE RURAL CHALIHUE, COMUNA PUQUELDON	1.093.493
Los Lagos	40033603-0	CONSTRUCCION SISTEMA DE AGUA POTABLE RURAL PUCHAURAN, COMUNA DE DALCAHUE	1.613.501
Los Lagos	40033639-0	REPOSICION SISTEMA SANITARIO RURAL LAS LUMAS, COMUNA DE OSORNO	2.200.000
Los Lagos	40036769-0	CONSTRUCCION SISTEMA DE AGUA POTABLE RURAL LA POZA, COMUNA DE SAN PABLO	1.153.271
Los Lagos	40038436-0	CONSTRUCCION SISTEMA DE AGUA POTABLE RURAL DE OSTIONES, COMUNA DE LOS MUERMOS	1.456.297
Los Ríos	40035385-0	CONSERVACION PLAN INDÍGENA REGIÓN DE LOS RÍOS PERÍODO 2021-2023	454.154

Región	Código BIP	Nombre Proyecto	Monto Total programado 2024 (M\$)
Los Ríos	40035388-0	CONSERVACION CAMINOS BÁSICOS REGIÓN DE LOS RÍOS PERÍODO 2021-2023	1.811.594
Los Ríos	40040161-0	CONSERVACION CAMINOS EN COMUNIDADES INDIGENAS REGION DE LOS RIOS 2023-2024	4.761.608
Los Ríos	40043731-0	CONSERVACION CAMINOS BASICOS REGION DE LOS RIOS 2023-2024	7.503.499
Los Ríos	40048147-0	CONSERVACION ELEMENTOS DE SEGURIDAD VIAL REGIÓN DE LOS RÍOS 2023 - 2024	1
Los Ríos	40014262-0	CONSTRUCCION SERVICIO DE APR DE CHEUQUE, MARIQUINA	175.841
Los Ríos	40016169-0	CONSERVACION MANTENCIÓN Y AMPLIACIÓN SIST. APR, REGIÓN DE LOS RÍOS (GLOSA 5)	47.245
Los Ríos	40027926-0	MEJORAMIENTO SISTEMAS APR, REGION DE LOS RIOS, GLOSA 05 APR (PREFACT.,FACT.,DISEÑO)	2.775.666
Los Ríos	40033597-0	AMPLIACION Y MEJORAMIENTO DEL SERVICIO DE APR DE MEHUIN, MARIQUINA	5.372.348
Los Ríos	40037193-0	CONSTRUCCION DEL SERVICIO DE APR DE QUILLAICO QUILLÍN, LAGO RANCO	1.601.500
Los Ríos	40039315-0	AMPLIACION Y MEJORAMIENTO DEL SERVICIO DE APR DE VIVANCO, RIO BUENO, LOS RÍOS	548.156
Los Ríos	40039344-0	AMPLIACION Y MEJORAMIENTO DEL SERVICIO DE APR DE MANTILHUE, RÍO BUENO, LOS RÍOS	1.552.572
Los Ríos	40043789-0	CONSTRUCCION SERVICIO DE APR DE LLASTUCO, MÁFIL	465.759
Los Ríos	40046082-0	CONSTRUCCION SERVICIO APR DE LA ISLA, LANCO	1.222.734
Los Ríos	40046479-0	AMPLIACION Y MEJORAMIENTO SERVICIO APR MALALHUE, LANCO	678.072
Los Ríos	40046526-0	CONSTRUCCION SERVICIO DE APR DE MARIQUINA, FUTRONO	729.279
Los Ríos	40047638-0	CONSERVACION SERVICIO DE APR DE PITRIUCO, LAGO RANCO	234.568
Los Ríos	40047640-0	CONSERVACION SERVICIO DE APR DE IGNAO, LAGO RANCO	99.311
Los Ríos	40047641-0	CONSERVACION SERVICIO DE APR DE HUILLINCO, LA UNIÓN	293.721
Los Ríos	40048175-0	CONSERVACION SERVICIO APR DE ESTACIÓN MARIQUINA, COMUNA DE MARIQUINA, REGIÓN DE LOS RÍOS	137.400
Los Ríos	40048239-0	AMPLIACION Y MEJORAMIENTO SERVICIO APR MELEFQUEN, PANGUIPULLI	1.675.272
Los Ríos	40048250-0	CONSTRUCCION SERVICIO DE APR DE PURRIHUIN,	761.161

Región	Código BIP	Nombre Proyecto	Monto Total programado 2024 (M\$)
		LA UNION	
Los Ríos	40049005-0	AMPLIACION Y MEJORAMIENTO SERVICIO DE APR DE SANTA ROSA, MARIQUINA	940.180
Los Ríos	40049008-0	CONSTRUCCION SERVICIO DE APR DE VISTA HERMOSA, FUTRONO	734.427
Los Ríos	40049539-0	CONSERVACION SERVICIO DE APR PISHUINCO, VALDIVIA	251.896
Los Ríos	40049780-0	CONSTRUCCION SERVICIO APR CATRICO, LANCO	1.308.964
Los Ríos	40049805-0	AMPLIACION Y MEJORAMIENTO SERVICIO DE APR DE TRAIQUEN, LA UNION	951.116
Los Ríos	40050504-0	REPOSICION SERVICIO DE APR DE EL LLOLLY, PAILLACO	869.101
Del Biobío	40036659-0	DIAGNOSTICO Y ANÁLISIS DE DEMANDA AÉREA DEL AERÓDROMO MARÍA DOLORES	900
Del Biobío	40026201-0	DIAGNOSTICO PLAN MAESTRO DE RÍO ELICURA Y AFLUENTES, COMUNA DE CONTULMO REGIÓN DEL BIOBÍO	244.169
Del Biobío	30366073-0	CONSERVACION VIA DE NAVEGACION RIO LEBU	3.475.396
Del Biobío	40027033-0	CONSERVACION OBRAS PORTUARIAS REGION DEL BIOBIO	247.725
Del Biobío	40047075-0	CONSTRUCCION FRENTE DE ATRAQUE CALETA QUIDICO, TIRUA	150.000
Del Biobío	20090722-1	MEJORAMIENTO RUTAS Q-75 - MULCHÉN - QUILACO	2.137.733
Del Biobío	30077015-0	MEJORAMIENTO Y CONSTRUCCIÓN CAMINO CURANILAHUE - NACIMIENTO POR BAJO LOS RIOS	2.924.000
Del Biobío	30123855-0	REPOSICIÓN RUTA P-70 PELECO - TIRÚA, ARAUCO	0
Del Biobío	30145872-0	MEJORAMIENTO RUTA Q-30, LA MONA-ALAMO HUACHO, LOS ANGELES	15.000
Del Biobío	30259523-0	MEJORAMIENTO RUTA Q-806 CRUCE RUTA 5 MULCHÉN - NEGRETE, PROVINCIA BIO BIO	7.086.336
Del Biobío	30281072-0	MEJORAMIENTO RUTA O-54 YUMBEL-YUMBEL ESTACION, PROV. BIOBIO	8.000
Del Biobío	30286872-0	REPOSICION PUENTE LARAQUETE, COMUNA DE ARAUCO, PROVINCIA DE ARAUCO	49.105
Del Biobío	30370479-0	CONSERVACION CAMINOS PLAN INDIGENA 2016 REGION DEL BIO BIO	447.862
Del Biobío	40002712-0	CONSERVACION GLOBAL MIXTA CAMINOS RED VIAL REGION DEL BIO BIO (2019-2024)	9.889.206
Del Biobío	40002721-0	CONSERVACION CAMINOS PLAN INDIGENA 2019 REGION DEL BIO BIO	329.250

Región	Código BIP	Nombre Proyecto	Monto Total programado 2024 (M\$)
Del Biobío	40004534-0	CONSERVACION PTE. LAJA EN RUTA N-59-Q, COMUNA DE TUCAPEL	20.000
Del Biobío	40011102-0	CONSERVACION GLOBAL MIXTA CAMINOS RED VIAL REGION DEL BIOBIO 2020	18.912.626
Del Biobío	40011105-0	CONSERVACION CAMINOS PLAN INDIGENA REGION DEL BIOBIO 2020	371.937
Del Biobío	40020878-0	CONSERVACION PUENTES MENORES DE MADERA REGION DEL BIOBIO	10.000
Del Biobío	40025855-0	REPOSICIÓN PUENTE CHICHINTAHUE, ALTO BIOBÍO	467.300
Del Biobío	40027103-0	CONSERVACION CAMINOS BASICOS REGION DEL BIOBIO 2020(PLAN DE RECUPERACION)	3.552.464
Del Biobío	40027106-0	CONSERVACION RED VIAL REGION DEL BIOBIO 2020(PLAN DE RECUPERACION)	963.793
Del Biobío	40027217-0	REPOSICION PUENTE HUEPIL EN RUTA Q-975, COMUNA DE TUCAPEL	59.196
Del Biobío	40027219-0	REPOSICION PUENTE CUPAÑO EN RUTA P-464, PROVINCIA DE ARAUCO	55.327
Del Biobío	40027842-0	CONSERVACION RED VIAL REGION DEL BIO BIO 2020	115.332
Del Biobío	40029493-0	CONSERVACION GLOBAL DE CAMINOS VIII REGION AÑO 2020 -2022	3.145.980
Del Biobío	40030384-0	MEJORAMIENTO RUTA P-436, CRUCE RUTA 160 (LOS RIOS) - CRUCE RUTA P-424 (TRONGOL BAJO)	87.114
Del Biobío	40030393-0	MEJORAMIENTO CBI RUTA Q340, CRUCE RUTA Q380 (PTE. BAUTMANN) - CRUCE RUTA q350 , NACIMIENTO	170.981
Del Biobío	40031617-0	CONSERVACION CAMINOS PLAN INDIGENA REGION DEL BIOBIO 2021 (PLAN DE RECUPERACIÓN)	1.655.479
Del Biobío	40046657-0	CONSERVACION CAMINOS COMUNIDADES INDIGENAS PROVINCIA DE ARAUCO Y BIOBIO 2023-2024	2.494.250
Del Biobío	40046662-0	CONSERVACION RED VIAL PROVINCIAS DE ARAUCO Y BIOBIO 2023-2025	10.941.388
Del Biobío	40046663-0	CONSERVACION CAMINOS BASICOS PROVINCIA DE BIO-BIO 2023-2025	5.312.427
Del Biobío	40046675-0	CONSERVACION RED VIAL PROVINCIA DE BIO-BIO 2023-2025	4.476.603
Del Biobío	40047694-0	CONSERVACIÓN DE SEGURIDAD EN ZONAS DE ESCUELA 2023-2024 REGIÓN DE BIOBIO	71.057
Del Biobío	40020356-0	CONSTRUCCION SERVICIO SANITARIO RURAL DE ARRAYAN - LAS VIOLETAS, LOS ANGELES	1.022.935
Del Biobío	40020364-0	CONSTRUCCION SERVICIO SANITARIO RURAL DE TUCAPEL ALTO, CAÑETE	1.966.755

Región	Código BIP	Nombre Proyecto	Monto Total programado 2024 (M\$)
Del Biobío	40020710-0	CONSTRUCCION SERVICIO SANITARIO RURAL DE EL ROSAL - VILLA ALEGRE, COMUNA DE LOS ANGELES	177.497
Del Biobío	40029295-0	CONSERVACION SISTEMA SANITARIO RURAL CALETA LAS PEÑAS COMUNA DE ARAUCO	18
Del Biobío	40029298-0	CONSERVACION SISTEMA SANITARIO RURAL LAUTARO ANTIQUINA COMUNA DE CAÑETE	5.158
Del Biobío	40029299-0	CONSERVACION SISTEMA SANITARIO RURAL EL PROGRESO COMUNA DE CABRERO	190
Del Biobío	40029482-0	CONSERVACION SISTEMA SANITARIO RURAL COLLICO, COMUNA DE CAÑETE	15
Del Biobío	40029483-0	CONSERVACION SISTEMA SANITARIO RURAL LLONCAO PAICAVI COMUNA DE CAÑETE	3.804
Del Biobío	40029484-0	CONSERVACION SISTEMA SANITARIO RURAL TIRUA COMUNA DE TIRUA	310.571
Del Biobío	40035356-0	CONSTRUCCION SERVICIO SANITARIO RURAL DE TURQUÍA, COMUNA DE SAN ROSENDO	171.201
Del Biobío	40041762-0	CONSERVACION SSR DE SARA DE LEBU, COMUNA DE LOS ÁLAMOS	353.057
Del Biobío	40042150-0	CONSERVACION SONDAJES SSR RIHUE Y SSR COIGÜE, COMUNA DE NÉGRETE	5.325
Del Biobío	40042151-0	CONSERVACION ESTANQUES 2022 - 2023 REGIÓN DEL BIOBIO	13.148
Del Biobío	40044631-0	CONSERVACION SSR LAS DELICIAS, COMUNA DE LOS ÁNGELES, REGIÓN DEL BIOBIO	313.908
Del Biobío	40044633-0	CONSERVACION SSR CANTERAS, COMUNA DE QUILLECO, REGIÓN DEL BIOBÍO	16.743
Del Biobío	40050447-0	CONSERVACION SERVICIO SANITARIO RURAL DE LAUTARO ANTIQUINA COMUNA DE CAÑETE	215.999
La Araucanía	40019910-0	AMPLIACION Y MEJORAMIENTO AERÓDROMO DE PUCÓN	50.288
La Araucanía	20188580-0	CONSTRUCCION COLECTOR INTERCEPTOR AGUAS LLUVIAS SANTA ROSA, TEMUCO	1.700.000
La Araucanía	30002745-0	CONSTRUCCION SISTEMA DE REGADIO LAS VERTIENTES - PUA, REGION DE LA ARAUCANIA	1.079.857
La Araucanía	30034469-0	MEJORAMIENTO EST.BOTROLHUE Y HABILITACION DESCARGA RIO CAUTIN, TCO.	100.000
La Araucanía	30063942-0	CONSTRUCCIÓN COLECTOR INTERCEPTOR AGUAS LLUVIAS SAN MARTÍN, TEMUCO	3.440.229

Región	Código BIP	Nombre Proyecto	Monto Total programado 2024 (M\$)
La Araucanía	30098257-0	CONSTRUCCIÓN CANALES SECUNDARIOS Y TERCARIOS SISTEMA DE REGADÍO COMUY	108.869
La Araucanía	30099413-0	CONSTRUCCION OBRAS FLUVIALES RÍO LUMACO - LUMACO	268.065
La Araucanía	30101997-0	CONSTRUCCION DEFENSAS FLUVIALES RÍO CRUCES Y ESTERO LONCOCHE, SECTOR URBANO DE LONCOCHE LONCOCHE	955.771
La Araucanía	40010186-0	CONSERVACION INFRAESTRUCTURA AGUAS LLUVIAS DE TEMUCO 2019 - 2022	101.086
La Araucanía	40025997-0	CONSERVACION OBRAS DE RIEGO FISCALES REGION DE LA ARAUCANIA 2020 - 2023 - RECUP	5.473
La Araucanía	40027158-0	CONSTRUCCION SISTEMA DE RIEGO PARA DESARROLLO AGRICOLA, CANAL IMPERIAL N. IMPERIAL	1.175.715
La Araucanía	40039443-0	CONSERVACION DE RIBERAS DE CAUCES NATURALES REGION DE LA ARAUCANIA 2022 - 2026	747.992
La Araucanía	40047587-0	CONSERVACION OBRAS FISCALES DE RIEGO REGION DE LA ARAUCANIA 2024 - 2025	1.300.000
La Araucanía	30482320-0	MEJORAMIENTO BORDE FLUVIAL SECTOR CENDYR NAUTICO DE CARAHUE	450.000
La Araucanía	30482321-0	MEJORAMIENTO BORDE COSTERO CALETA LA BARRA	1.191.420
La Araucanía	40011984-0	CONSERVACION GLOBAL OBRAS PORTUARIAS REGION DE LA ARAUCANIA	10
La Araucanía	20153304-2	MEJORAMIENTO RUTAS S-46 ,S-618 SECTOR: PTO. DOMÍNGUEZ - HUALPÍN	2.000
La Araucanía	20187901-0	CONSTRUCCIÓN NUEVO PUENTE CAUTÍN EN CAJÓN	1.156.000
La Araucanía	30076636-0	REPOSICIÓN PUENTE MUCO, LAUTARO	26.143
La Araucanía	30080831-0	REPOSICIÓN RUTA 181-CH CURACAUTÍN MALALCAHUELLO	30.000
La Araucanía	30081385-0	MEJORAMIENTO PAVIMENTO RUTA S-20 TEMUCO-CHOLCHOL	182.442
La Araucanía	30107046-0	CONSTRUCCIÓN CONEXIÓN VIAL LAGO COLICO-PLAYA BLANCA CABURGUA	60.930
La Araucanía	30107157-0	MEJORAMIENTO RUTA R-86 SECTOR: LOS SAUCES-TRAIGUEN	3.754.111
La Araucanía	30132761-0	MEJORAMIENTO RUTA 181-CH SECTOR: VICTORIA-CURACAUTIN	17.142
La Araucanía	30136611-0	MEJORAMIENTO CAMINO BÁSICO INTERMEDIO 2ª FAJA EL VOLCAN (VILLARRICA)	50.000

Región	Código BIP	Nombre Proyecto	Monto Total programado 2024 (M\$)
La Araucanía	30181672-0	MEJORAMIENTO RUTA S-138 SECTOR: TRANAPUENTE - LIMITE REGIONAL NORTE	432.632
La Araucanía	30231672-0	AMPLIACION RUTA S-839 (SEGUNDA FAJA AL VOLCAN) VILLARRICA	13.524.047
La Araucanía	30276122-0	MEJORAMIENTO RUTA S-70 SECTOR: POCOYAN - PUENTE PEULE	6.400.612
La Araucanía	30370477-0	CONSERVACION CAMINOS PLAN INDIGENA 2016 R. DE LA ARAUCANIA	69.188
La Araucanía	30371043-0	CONSERVACION CAMINOS BASICOS REGION DE LA ARAUCANIA 2016-2018	0
La Araucanía	30371076-0	CONSERVACION GLOBAL MIXTA RED VIAL IX REGION 2016-2020	24.458
La Araucanía	30388735-0	MEJORAMIENTO ACCESO NORPONIENTE A PADRE LAS CASAS	170.438
La Araucanía	30458973-0	MEJORAMIENTO CBI CAMINO QUEPE-PRADOS DE HUICHAHUE, PADRE LAS CASAS	300.000
La Araucanía	30458988-0	MEJORAMIENTO CBI MAQUEHUE BOROJA- PUENTE RAGNINTULEUFU, P. LAS CASAS	89.646
La Araucanía	30460155-0	CONSTRUCCION CONEXION VIAL BALSAS RIO TOLTEN	38.823
La Araucanía	30460172-0	MEJORAMIENTO RUTA S-95-T SECTOR:VILLARRICA - LICAN RAY	205.692
La Araucanía	30461075-0	MEJORAMIENTO RUTA S-61 SECTOR: MELIPEUCO - ICALMA - PASO ICALMA	4.762.597
La Araucanía	30464383-0	MEJORAMIENTO CBI VARIOS CAMINOS ARAUCANÍA 2017-2018	200.313
La Araucanía	30466033-0	MEJORAMIENTO PASADA URBANA RUTA S-95-T EN LA CIUDAD DE VILLARRICA	44.858
La Araucanía	30481243-0	CONSERVACIÓN RED VIAL REGIÓN DE LA ARAUCANIA (2018 - 2020)	10.000
La Araucanía	30481272-0	CONSERVACION GLOBAL MIXTA CAMINOS RED VIAL IX REGIÓN (2018 - 2022)	4.965.850
La Araucanía	30482066-0	CONSERVACIÓN GLOBAL MIXTO REGIÓN DE LA ARAUCANÍA 2017 - 2021	133.842
La Araucanía	30482963-0	MEJORAMIENTO PAVIMENTO RUTA S-51, TRAMO PADRE LAS CASAS-CUNCO	125.617
La Araucanía	30483037-0	AMPLIACION RUTA 199-CH SECTOR: PUCÓN - CR. RUTA S-905	25.218
La Araucanía	30483236-0	CONSTRUCCION CONEXION VIAL RIBERA NORTE LAGO VILLARRICA. S: LAGUNA LAS RANAS-RIO PLATA	126.815

Región	Código BIP	Nombre Proyecto	Monto Total programado 2024 (M\$)
La Araucanía	40002696-0	CONSERVACIÓN CAMINOS BÁSICOS REGIÓN DE LA ARAUCANÍA 2019-2020	666.028
La Araucanía	40002704-0	CONSERVACION CAMINOS EN COMUNIDADES INDIGENAS 2019 REGION DE LA ARAUCANIA	5.546
La Araucanía	40002724-0	CONSERVACION GLOBAL RED VIAL REGION DE LA ARAUCANIA AÑOS 2019-2021	97.038
La Araucanía	40011167-0	CONSERVACION CAMINOS BASICOS REGION DE LA ARAUCANIA 2020	2.972.547
La Araucanía	40011169-0	CONSERVACION RED VIAL REGIÓN DE LA ARAUCANIA 2020	76.264
La Araucanía	40011171-0	CONSERVACION CAMINOS PLAN INDIGENA REGION DE LA ARAUCANIA 2020	286.517
La Araucanía	40012457-0	REPOSICION PUENTE ALLIPEN Y ACCESOS EN RUTA S-69. SECTOR: LOS LAURELES-PEDREGOSO, CUNCO	7.131
La Araucanía	40012482-0	MEJORAMIENTO RUTA R-95, LIUCURA-ICALMA, LONQUIMAY	108.310
La Araucanía	40016546-0	MEJORAMIENTO CAMINO BASICO INTERMEDIO LAS HORTENSIAS QUECHEREHUE COLICO, COMUNA CUNCO	115.638
La Araucanía	40017277-0	MEJORAMIENTO RUTA S-192, GALVARINO - RUCATRARO, TRAMO DM 0 A DM 12	567.297
La Araucanía	40018637-0	MEJORAMIENTO CBI IMPERIAL CARAHUE POR EL BAJO	173.759
La Araucanía	40019598-0	MEJORAMIENTO CBI ALLIPÉN FOLILCO LAFQUÉN, FREIRE	2.174.543
La Araucanía	40020021-0	MEJORAMIENTO VARIANTE ZANJA KM 0 AL 2, PADRE LAS CASAS	26.949
La Araucanía	40020186-0	MEJORAMIENTO CBI INSPECTOR FERNÁNDEZ - LAGUNA MALLECO S: PUENTE COLO-V. OHIGGINS, VICTORIA	391.200
La Araucanía	40020211-0	MEJORAMIENTO CBI PUTUE BAJO RINCONADA Y CRUCE RUTA S-91 RINCONADA, VILLARRICA	0
La Araucanía	40020285-0	CONSERVACION GLOBAL CAMINOS RED VIAL DE LA ARAUCANIA 2021	1.997.139
La Araucanía	40020287-0	CONSERVACION GLOBAL MIXTA CAMINOS RED VIAL REGION DE LA ARAUCANIA 2021	7.780.451
La Araucanía	40025154-0	CONSERVACION EQUIPAMIENTO TECNOLOGICO PLAZA DE PEAJE TUNEL LAS RAICES	63.953
La Araucanía	40025844-0	MEJORAMIENTO CAMINO BÁSICO INTERMEDIO ACCESO QUILAS BAJAS, FREIRE	1.981.517
La Araucanía	40026294-0	MEJORAMIENTO CAMINO BY PASS SAAVEDRA	20.170

Región	Código BIP	Nombre Proyecto	Monto Total programado 2024 (M\$)
La Araucanía	40026906-0	MEJORAMIENTO RUTA CRUCE S-52 (CANCURA) - BOLDO HUACHO - CRUCE S-482, NUEVA IMPERIAL	241.968
La Araucanía	40027817-0	CONSERVACION RED VIAL REGION DE LA ARAUCANIA 2020-2022	2.699.181
La Araucanía	40027818-0	CONSERVACION RED VIAL REGION DE LA ARAUCANIA 2020-2022 PLAN RECUPERACION	3.737.622
La Araucanía	40027996-0	CONSERVACION CAMINOS PLAN INDÍGENA REGIÓN DE LA ARAUCANIA 2020 PLAN DE RECUPERACION	1.820.174
La Araucanía	40029496-0	CONSERVACION CAMINOS BASICOS REGION DE LA ARAUCANIA 2021 - 2022	2.038.876
La Araucanía	40029650-0	CONSERVACION RED VIAL REGION DE LA ARAUCANIA 2021 GLOSA 7 URBANA	15.252
La Araucanía	40030672-0	CONSERVACION GLOBAL DE CAMINOS REGION DE LA ARAUCANIA 2022-2025	6.581.796
La Araucanía	40030677-0	CONSERVACION GLOBAL MIXTA CAMINOS RED VIAL REGION DE LA ARAUCANIA 2022-2026	14.408.284
La Araucanía	40031093-0	REPOSICION VARIOS PUENTES MENORES REGION DE LA ARAUCANIA	1
La Araucanía	40031194-0	MEJORAMIENTO CBI DE VARIOS CAMINOS ARAUCANIA ETAPA 1	504.319
La Araucanía	40035399-0	CONSERVACION RED VIAL REGION DE LA ARAUCANIA PERIODO 2021-2023 PLAN DE RECUPERACIÓN	926.918
La Araucanía	40037803-0	MEJORAMIENTO RUTA S-443 CAMINO QUEPE PRADOS DE HUICHAHUE, PADRE LAS CASAS	5.522.609
La Araucanía	40038513-0	CONSERVACION GLOBAL MIXTA CAMINOS RED VIAL REGION DE LA ARAUCANIA 2023-2027	13.214.619
La Araucanía	40038515-0	CONSERVACION GLOBAL DE CAMINOS REGION DE LA ARAUCANIA 2023-2025	5.766.608
La Araucanía	40039749-0	CONSERVACION ELEMENTOS SEG VIAL RED VIAL ARAUCANÍA 2022-2023	8.353
La Araucanía	40046641-0	CONSERVACION CAMINOS BASICOS PROVINCIA DE MALLECO Y CAUTIN 2023	14.622.747
La Araucanía	40046643-0	CONSERVACION RED VIAL PROVINCIA DE MALLECO Y CAUTIN 2023 - 2025	12.355.678
La Araucanía	40046654-0	CONSERVACION RED VIAL PROVINCIA DE CAUTIN 2023 - 2025	4.188.940
La Araucanía	40052889-0	MEJORAMIENTO CBI HUALLEPENCO RINCONADA, PERQUENCO	3.837.273

Región	Código BIP	Nombre Proyecto	Monto Total programado 2024 (M\$)
La Araucanía	40056895-0	CONSERVACION CAMINOS COMUNIDADES INDIGENAS CAUTIN Y MALLECO 2023-2025 BUEN VIVIR	4.841.434
La Araucanía	30068174-0	REPOSICION SISTEMA APR ICALMA, Y AMPLIACION A SECTOR PEHUENCHE, COMUNA DE LONQUIMAY	810.192
La Araucanía	30082374-0	INSTALACION SISTEMA DE AGUA POTABLE RURAL PEDREGOSO, FREIRE	777.668
La Araucanía	30094237-0	REPOSICION Y AMPLIACION SISTEMA DE AGUA POTABLE RURAL MOLLULCO, TEMUCO	180.901
La Araucanía	30136983-0	REPOSICION PARCIAL SISTEMA DE AGUA POTABLE SELVA OSCURA - VICTORIA	496.511
La Araucanía	30348928-0	CONSTRUCCION SISTEMA AGUA POTABLE RURAL VILUCO, COLLIN Y VEGA REDONDA, COMUNA DE VILCÚN	0
La Araucanía	30463675-0	INSTALACION SISTEMA APR PEHUENCO, LONQUIMAY	235.342
La Araucanía	30485885-0	CONSTRUCCIÓN SISTEMA APR PUENTE BASA GRANDE, COMUNA DE CURRAHUE	116.241
La Araucanía	40006345-0	REPOSICION SISTEMA APR LLAULLAU y AMPLIACIÓN HACIA EL SECTOR EL PIRAO, VILLARRICA	1.552.918
La Araucanía	40007081-0	REPOSICION SISTEMA APR CHIHUIMPILLI Y AMPLIACION A IMILCO, MILLALI, LAS QUILAS, FREIRE	119.238
La Araucanía	40008481-0	REPOSICION SISTEMA AGUA POTABLE RURAL EL NARANJO, LONQUIMAY	294.362
La Araucanía	40016167-0	CONSERVACION MANTECIÓN Y AMPLIACIÓN SISTEMAS APR, REGIÓN DE LA ARAUCANÍA (GLOSA 5)	83.259
La Araucanía	40021127-0	CONSTRUCCION SISTEMA DE AGUA POTABLE RURAL RADALCO, CURACAUTIN	533.340
La Araucanía	40021869-0	AMPLIACION SISTEMA DE APR LA COLONIA HACIA EL SECTOR SOLOYO, LAUTARO	1.849
La Araucanía	40023375-0	CONSERVACION SISTEMAS DE APR POR SEQUÍA, REGIÓN DE LA ARAUCANIA	249.867
La Araucanía	40026698-0	REPOSICION PARCIAL SAPR IMPERIALITO Y AMPLIACION HACIA LOLOCURA, NVA. IMPERIAL	1.748.065
La Araucanía	40027952-0	MEJORAMIENTO SISTEMAS APR, REGION DE LA ARAUCANIA, GLOSA 05 APR (PREFACT.,FACT.,DISEÑO)	13.046.238
La Araucanía	40030969-0	REPOSICION SISTEMA DE AGUA POTABLE RURAL SANTA JULIA, CURACAUTÍN	196.914

Región	Código BIP	Nombre Proyecto	Monto Total programado 2024 (M\$)
La Araucanía	40031680-0	REPOSICION SISTEMA DE AGUA POTABLE RURAL LOICA PULON, PITRUFQUEN	91.872
La Araucanía	40035350-0	INSTALACION SISTEMA AGUA POTABLE RURAL MOLCO QUEPE, PADRE LAS CASAS	335.766
La Araucanía	40037945-0	CONSERVACION SEQUÍA 2022 - 2023 REGIÓN DE LA ARAUCANIA	1.223.379
Total Cartera Inicial St 33.02 PIBV 2024			336.704.400